

Z OTORİTE EKSPERTİZ OTOMOTİV GAYRİMENKUL TİC. A.Ş. D-Expert Ankara  
Şaşmaz Şubesi Bahçekapı Mah.Sanayi Bulvarı No:4/B Şaşmaz  
ankara0601@dexpert.com.tr 0312 278 81 82 ETİMESGUT ANKARA

Rapor Tarihi: 08.04.2026 09:11  
Rapor No: 06-01-1477321  
Mersis No: 0309073518100001

Bayi No: 0601  
Araç Giriş Tarihi: 07.04.2026 13:26

Sayfa: 1/11  
Araç Çıkış Tarihi: 08.04.2026 09:11

# Full Plus Ekspertiz



## 16BLL687



Ekspert / İmza



06-HYB-8225

Z OTORİTE EKSPERTİZ OTOMOTİV GAYRİMENKUL TİC. A.Ş. D-Expert Ankara  
Şaşmaz Şubesi Bahçekapı Mah.Sanayi Bulvarı No:4/B Şaşmaz  
ankara0601@dexpert.com.tr 0312 278 81 82 ETİMESGUT ANKARA

Rapor Tarihi: 08.04.2026 09:11 Bayi No: 0601 Sayfa: 2/11  
Rapor No: 06-01-1477321 Araç Giriş Tarihi: 07.04.2026 13:26 Araç Çıkış Tarihi: 08.04.2026 09:11  
Mersis No: 0309073518100001

## Müşteri Bilgileri

**Müşteri** TAN OTO MOTORLU ARAÇLAR TİC.LTD.  
(PURSAKLAR)

## Araç Bilgileri

<b>Plaka</b>	16BLL687	<b>Şanzıman Tipi</b>	Otomatik
<b>KM</b>	38897	<b>Yakıt Cinsi</b>	Benzin
<b>Şase</b>	WVGZZZCSZNY040096	<b>Motor Gücü</b>	110 kw
<b>Marka</b>	Volkswagen	<b>Motor Hacmi</b>	1498cc
<b>Rengi</b>	GRI	<b>Model</b>	Taigo
<b>İlk Tescil Tarihi</b>	23-05-2022	<b>Sonraki Muayene Tar.</b>	03-05-2027
<b>Model Yılı</b>	2022	<b>Araç Tipi</b>	SUV (Station Wagon**)
<b>Ruhsat Sahibi</b>	TAN OTO	<b>Kapı Sayısı</b>	5 Kapı

\*\*Ruhsat üzerinde belirtilen araç tipidir.

Z OTORİTE EKSPERTİZ OTOMOTİV GAYRİMENKUL TİC. A.Ş. D-Expert Ankara  
Şaşmaz Şubesi Bahçekapı Mah.Sanayi Bulvarı No:4/B Şaşmaz  
ankara0601@dexpert.com.tr 0312 278 81 82 ETİMESGUT ANKARA

Rapor Tarihi: 08.04.2026 09:11  
Rapor No: 06-01-1477321  
Mersis No: 0309073518100001

Bayi No: 0601  
Araç Giriş Tarihi: 07.04.2026 13:26

Sayfa: 3/11  
Araç Çıkış Tarihi: 08.04.2026 09:11

## Kaporta Kontrolü(Değişmiş Boyanmış kontrolü)

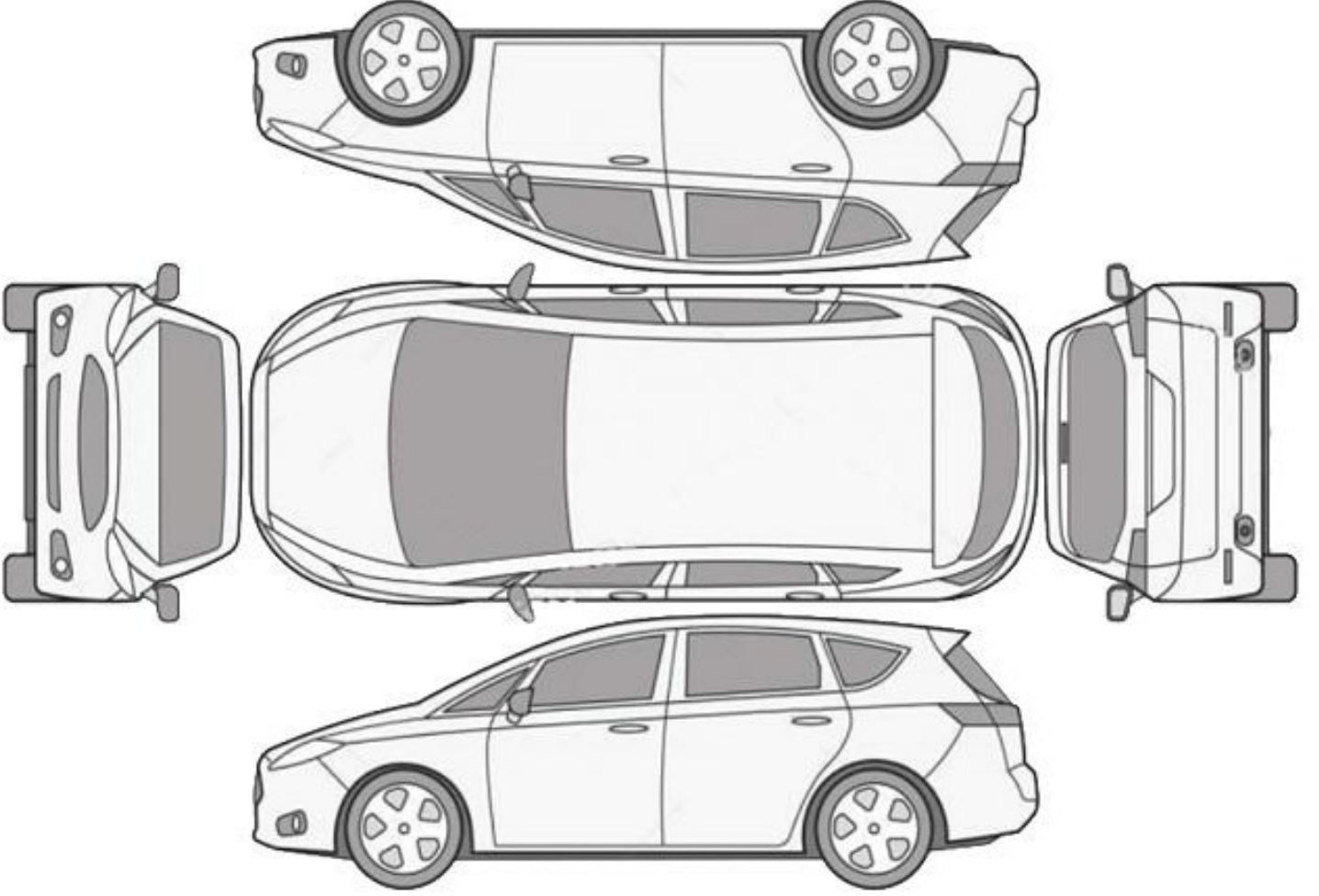

**B: Boyalı**

**B/2: Lokal Boyalı**

**D: Değişmiş**

**\*\*\*Araçta değişmiş ve boyanmış parça bulunmamaktadır\*\*\***

Z OTORİTE EKSPERTİZ OTOMOTİV GAYRİMENKUL TİC. A.Ş. D-Expert Ankara  
Şaşmaz Şubesi Bahçekapı Mah.Sanayi Bulvarı No:4/B Şaşmaz  
ankara0601@dexpert.com.tr 0312 278 81 82 ETİMESGUT ANKARA

Rapor Tarihi: 08.04.2026 09:11  
Rapor No: 06-01-1477321  
Mersis No: 0309073518100001

Bayi No: 0601  
Araç Giriş Tarihi: 07.04.2026 13:26

Sayfa: 4/11  
Araç Çıkış Tarihi: 08.04.2026 09:11

## Kontrol Listesi

SORUNSUZ	BAKIM GEREKLİ	ONARIM/DEĞİŞİM GEREKLİ
----------	---------------	------------------------

	Durum	Notlar
Araç Kaporta Aksamı	BAKIM GEREKLİ	Standart dışı onarım, ezik ve çizik mevcut
Araç Koltukları Mekanizmaları	SORUNSUZ	
Taban, Tavan, Koltuk ve Kapı Döşemeleri	SORUNSUZ	
Araç İç Donanımı ve Kumanda Kontrol Düğmeleri	SORUNSUZ	
Aydınlatma ve İkaz Sistemi	SORUNSUZ	
Silecekler	SORUNSUZ	
Elektrik ve Elektronik Aksam	SORUNSUZ	
Torpido ve Emniyet Kemerleri	SORUNSUZ	
Lastik ve Jantlar	SORUNSUZ	
Fren Sistemi ve Fren Hortumları	SORUNSUZ	
Yürür Aksam	SORUNSUZ	
Motor ve Motor Yağ Seviyesi	SORUNSUZ	
Şanzıman	SORUNSUZ	
Diferansiyel	SORUNSUZ	
Direksiyon Sistemi	SORUNSUZ	
Eğlence Sistemi (Radyo vs. )	SORUNSUZ	
Park Sensörleri	SORUNSUZ	
Araç Altı	SORUNSUZ	
Akü	SORUNSUZ	
Klima	SORUNSUZ	
Cam ve Cam Düğmeleri	SORUNSUZ	
Kayışlar ve Rulmanlar	SORUNSUZ	
Egzoz Sistemi ve Susturucular	SORUNSUZ	
Soğutma Sistemi ve Soğutma Suyu	SORUNSUZ	

Z OTORİTE EKSPERTİZ OTOMOTİV GAYRİMENKUL TİC. A.Ş. D-Expert Ankara  
Şaşmaz Şubesi Bahçekapı Mah.Sanayi Bulvarı No:4/B Şaşmaz  
ankara0601@dexpert.com.tr 0312 278 81 82 ETİMESGUT ANKARA

Rapor Tarihi: 08.04.2026 09:11 Bayi No: 0601 Sayfa: 5/11  
Rapor No: 06-01-1477321 Araç Giriş Tarihi: 07.04.2026 13:26 Araç Çıkış Tarihi: 08.04.2026 09:11  
Mersis No: 0309073518100001

## Yanal Kayma Ölçüm Değerleri

ÖN	ARKA
3.5 m/km	2.5 m/km

Yanal kayma kabul edilebilir değeri max +5 / -5 (m/km) dir.

## Süspansiyon Ölçüm Değerleri

AKS	Sol (%)	Sağ (%)	Fark (%)
1. Aks	72	69	3
2. Aks	45	55	10

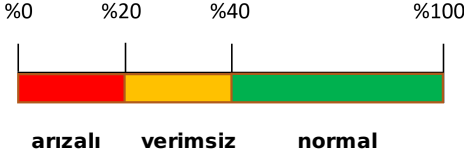

Ön sağ sol ve arka sağ sol süspansiyon kabul edilebilirdeğer farkı max.%30 'dur.  
Tek amortisör kabul edilebilir min. ölçüm değeri %21 'dir.

## Fren Ölçüm Değerleri

Fren Ölçüm Değerleri (daN)	Sol	Sağ	Sapma (%)
1. Aks	1.466	1.2955	11
2. Aks	1.314	1.264	3
El Freni	1.078	1.057	1

### Verimlilik

40

Sapma yüzdeleri 1. ve 2. aks için %25 altında ve el freni için %50 altında olmalıdır.

## Lastikler

Aks	Ebat	Yol ve Yük Endeksi	Diş Derinliği	Tip
Sol Ön	205/55/17	95V	5,62 mm	4 Mevsim
Sol Arka	205/55/17	95V	5,8 mm	4 Mevsim
Sağ Ön	205/55/17	95V	5,54 mm	4 Mevsim
Sağ Arka	205/55/17	95V	5,87 mm	4 Mevsim

Z OTORİTE EKSPERTİZ OTOMOTİV GAYRİMENKUL TİC. A.Ş. D-Expert Ankara  
Şaşmaz Şubesi Bahçekapı Mah.Sanayi Bulvarı No:4/B Şaşmaz  
ankara0601@dexpert.com.tr 0312 278 81 82 ETİMESGUT ANKARA

Rapor Tarihi: 08.04.2026 09:11  
Rapor No: 06-01-1477321  
Mersis No: 0309073518100001

Bayi No: 0601  
Araç Giriş Tarihi: 07.04.2026 13:26

Sayfa: 6/11  
Araç Çıkış Tarihi: 08.04.2026 09:11

## Dinamometre Ölçüm Değerleri

Ölçülen Motor Torku 442 NM	Teker Torku 397 NM	Teker Gücü 89 KW	Test Hızı 174 km/h
Ruhsat Verisi Güç 110 KW	Test Sonucu Güç 108 KW	Kayıp Güç 17 KW	Performans % 98,18

## RPM (Devir/dk) Grafiği

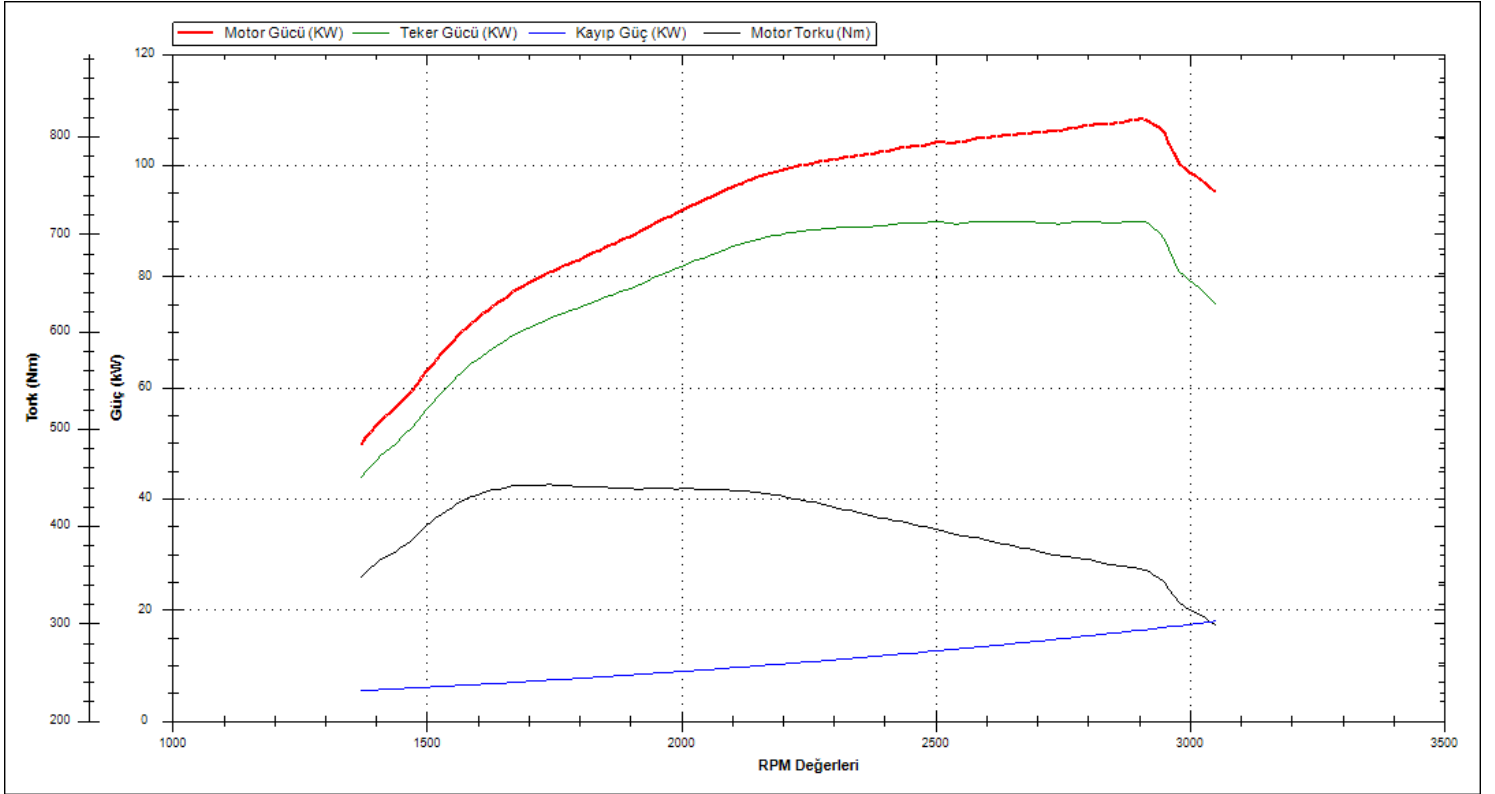

Z OTORİTE EKSPERTİZ OTOMOTİV GAYRİMENKUL TİC. A.Ş. D-Expert Ankara  
Şaşmaz Şubesi Bahçekapı Mah.Sanayi Bulvarı No:4/B Şaşmaz  
ankara0601@dexpert.com.tr 0312 278 81 82 ETİMESGUT ANKARA

Rapor Tarihi: 08.04.2026 09:11 Bayi No: 0601 Sayfa: 7/11  
Rapor No: 06-01-1477321 Araç Giriş Tarihi: 07.04.2026 13:26 Araç Çıkış Tarihi: 08.04.2026 09:11  
Mersis No: 0309073518100001

## OBD Genel Arıza Tarama

Telefon:  
Faks:  
E-mail:  
İnternet:

07.04.2026  
Arac:  
Volkswagen Taigo 1.5i 16V TSI  
Motor kodu:  
DXDB  
Üretim yılı:  
Kilometre durumu:  
38897  
Lisans numarası :  
VIN:  
WGZZZCSZNY040096 (kumanda linitesinden okunan)  
Test edilmiş:  
07.04.2026 17:31:54/  
Hata kodu / Genel sorgulama / -  
Tüm yapı gruplarının hata kodu genel sorgulaması  
Bileşen grubu  
Sistem  
Hata  
OBD  
OBD  
Motor  
Motor elektroniği I  
Hata kodu 26468:  
Ateşleme/kontak salteri  
Pozitif kısa devre olmuştur.  
Hata kodu 42500:  
CAN-BUS SURUS  
Fonksiyon hatalıdır.  
Hata kodu 23765:  
Bilgi elektroniği ECU 1  
HATALI İLETİSİM!  
Hata kodu 24515:  
FREN SİSTEMİ ECU'SUNDEN GELEN CAN BAĞLANTISI  
MANTIKSIZ SINYAL  
Hata kodu 24510:  
FREN SİSTEMİ ECU'SUNDEN GELEN CAN BAĞLANTISI  
MANTIKSIZ SINYAL  
Hata kodu 31586:  
ECU  
Dahili hata.  
Hata kodu 31588:  
ECU  
Fonksiyon hatalıdır.  
Hata kodu 29615:  
GAZ KELEBEGİ VALFİ KUMANDASI  
Fonksiyon hatalıdır.  
Hella Gutmann Solutions GmbH  
mega macs PC  
ABS  
Fren elektroniği  
Hava yastığı  
Hava yastığı  
Hava yastığı  
Acil çağrı sistemi/Telematik sistemi  
Klima  
A/C/kalorifer  
Givenlik  
On kamera sistemi  
Hata kodu 1124116:

ECU  
Dahili hata.  
Givenlik  
PARK ASİSTANI  
Konfor  
Diyagnoz arabirimi bus  
Hata kodu 66052:  
Infotainment CAN-Bus  
BOZUK İLETİSİM  
Konfor  
Arac elektrik sistemi 1  
Konfor  
Gosterge grubu  
Hata kodu 16777018:  
İletişim bozuklugundan dolayı islevsel kısıtlama  
Fonksiyon hatalıdır.  
Hata kodu 16777022:  
İletişim bozuklugundan dolayı islevsel kısıtlama  
Fonksiyon hatalıdır.  
Konfor  
FAR AYARI  
Konfor  
Isik kontrolii sol 2  
Konfor  
Isik kontrolii sag 2  
Konfor  
Surgulii tavan  
Sanziman  
Sanziman elektroniği  
Hirsizlik koruması  
Erisim/calistirma yetkisi  
Direksiyon  
Direksiyon asistani  
Hata kodu 10591488:  
ECU  
Dahili hata.  
Direksiyon  
Elektronik direksiyon kilidi  
Ses/Video  
Bilgi elektroniği  
Hata kodu 1555:  
ECU  
MUHTEMEL YANLIS KODLAMA VEYA YAZILIM SURUMU  
Hella Gutmann Solutions GmbH  
mega macs PC

Z OTORİTE EKSPERTİZ OTOMOTİV GAYRİMENKUL TİC. A.Ş. D-Expert Ankara  
Şaşmaz Şubesi Bahçekapı Mah.Sanayi Bulvarı No:4/B Şaşmaz  
ankara0601@dexpert.com.tr 0312 278 81 82 ETİMESGUT ANKARA

Rapor Tarihi: 08.04.2026 09:11 Bayi No: 0601 Sayfa: 8/11  
Rapor No: 06-01-1477321 Araç Giriş Tarihi: 07.04.2026 13:26 Araç Çıkış Tarihi: 08.04.2026 09:11  
Mersis No: 0309073518100001

## Tramer Sorgulaması

Hasar Tarihi	Hasar Parça Değişimi	Hasar Tanımı	Ağır Hasarlı mı ?	Hasar Maliyeti	Hasar Maliyeti Kur Bilgisi
08.05.2025		ERP-Çarpma	Hayır	20617.37	TL

Z OTORİTE EKSPERTİZ OTOMOTİV GAYRİMENKUL TİC. A.Ş. D-Expert Ankara  
Şaşmaz Şubesi Bahçekapı Mah.Sanayi Bulvarı No:4/B Şaşmaz  
ankara0601@dexpert.com.tr 0312 278 81 82 ETİMESGUT ANKARA

Rapor Tarihi: 08.04.2026 09:11  
Rapor No: 06-01-1477321  
Mersis No: 0309073518100001

Bayi No: 0601  
Araç Giriş Tarihi: 07.04.2026 13:26

Sayfa: 9/11  
Araç Çıkış Tarihi: 08.04.2026 09:11

## Araç Resimleri



## Çizik



Bagaj kapağı/kapısı, Bagaj kapısı  
> Çizik



Tampon, ön, Ön tampon > Çizik

## Diğer



Kapı, sağ arka, Kapı, sağ arka >  
Standart Dışı Onarım



Bagaj kapağı/kapısı, Bagaj kapısı  
> Küçük Vuruk

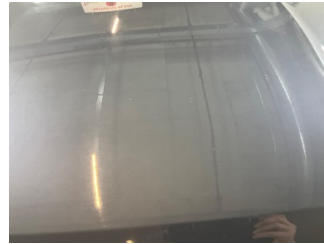

Motor kaputu, Motor kaputu >  
Taş İzi

Z OTORİTE EKSPERTİZ OTOMOTİV GAYRİMENKUL TİC. A.Ş. D-Expert Ankara  
Şaşmaz Şubesi Bahçekapı Mah.Sanayi Bulvarı No:4/B Şaşmaz  
ankara0601@dexpert.com.tr 0312 278 81 82 ETİMESGUT ANKARA

Rapor Tarihi: 08.04.2026 09:11

Bayi No: 0601

Sayfa: 10/11

Rapor No: 06-01-1477321

Araç Giriş Tarihi: 07.04.2026 13:26

Araç Çıkış Tarihi: 08.04.2026 09:11

Mersis No: 0309073518100001

## Notlar

### Hasarlar ile ilgili notlar;

Araç genelinde yüzeysel çizikler mevcut

Z OTORİTE EKSPERTİZ OTOMOTİV GAYRİMENKUL TİC. A.Ş. D-Expert Ankara  
Şaşmaz Şubesi Bahçekapı Mah.Sanayi Bulvarı No:4/B Şaşmaz  
ankara0601@dexpert.com.tr 0312 278 81 82 ETİMESGUT ANKARA

Rapor Tarihi: 08.04.2026 09:11 Bayi No: 0601 Sayfa: 11/11  
Rapor No: 06-01-1477321 Araç Giriş Tarihi: 07.04.2026 13:26 Araç Çıkış Tarihi: 08.04.2026 09:11  
Mersis No: 0309073518100001

## Açıklama

Araçta detaylı iç temizlik işlemi ile giderilebilecek, kirlenme ve lekeler ekspertiz kapsamı dışında tutulmuştur.

Araç değerine etki etmeyecek mini onarım ve- veya pasta cila işlemi ile giderilebilecek vuruks ve çizikler ekspertiz kapsamı dışında tutulmuştur.

Aracın yaş, km ve genel durumu dikkate alınarak; normal kullanım şartları dahilinde araçta oluşan fakat aracın görselliğini ve teknik işleyişini etkilemeyen aşınma ve yıpranmalar ekspertiz kapsamı dışında tutulmuştur.

- Ekspertiz aracın kontrol edildiği gün için geçerli olup, hangi nedenle olursa olsun kontrol tarihinden sonra oluşabilecek hasarlardan Doğuş D Expert Ekspertiz ve Danışmanlık Anonim Şirketi ve Franchise sahibi tüm iş ortakları sorumlu değildir.
- Ekspertiz sonucu verilen tüm değerler, ölçümlenmeler ve tespitler, aracın formunda belirtilen km. ve tarih için geçerlidir. Bu tarih ve km. sonrası araçta oluşan yıpranma, hatalı kullanım, yol ve hava şartları, sürücü hataları ve üretim kaynaklı olarak ortaya çıkabilecek arızalar ve hasarlar Doğuş D Expert Ekspertiz ve Danışmanlık Anonim Şirketi ve Franchise sahibi tüm iş ortakları'nın sorumluluğunda değildir.
- Rapordaki km bilgisi, aracın km panosundan okunmuş km bilgisidir. Doğuş D Expert Ekspertiz ve Danışmanlık Anonim Şirketi ve Franchise sahibi tüm iş ortakları,panodaki km bilgisinin gerçeği yansıtmaması dolayısıyla ekspertiz raporundaki tespitlerin eksik, yanlış veya yanıltıcı olmasından ve bunun sonuçlarından sorumlu değildir.
- Doğuş D Expert Ekspertiz ve Danışmanlık Anonim Şirketi ve Franchise sahibi tüm iş ortakları tarafından yapılan ikinci el araç ekspertizi aracın resmi fenni muayenesinin yerine geçmez ve resmi fenni muayenesinde başarılı olunacağını da garanti etmez.
- İmalatçı tarafından üretilen aracın daha sonradan üzerinde yapılan tadilatların uygun olmaması ve montajı yapılan yedek parçaların orijinal olmaması gerekli teknik bilgi ve yetkinliğe sahip kişiler tarafından montajının yapılmaması veya tamir seklinin imalatçı tarafından kabul edilmiş teknik özelliklere uymaması gibi durumlar halinde sonradan doğabilecek her türlü can ve mal güvenliğini etkileyecek faktörler olmak üzere bu ve benzeri durumlardan ekspertiz raporumuz sorumlu değildir. ÖRNEK: Airbag ve emniyet kemerlerinin, radyatörlerin, aksların değiştirilmeyerek onarılması gibi durumlar.
- İkinci el araç ekspertizi aracın hiçbir parçası sökülmeden, tamamen çıplak gözle yapılmıştır. Araç içerisindeki veya aksamındaki hasarların tespiti için kapak, döşeme ve benzeri parçaların sökülmesi bu ekspertiz kapsamında olmayıp, Doğuş D Expert Ekspertiz ve Danışmanlık Anonim Şirketi ve Franchise sahibi tüm iş ortakları ancak bu şekilde detaylı bir ekspertiz sonucu ortaya çıkabilecek hasarların tespit edilememiş olmasından sorumlu değildir.
- TSE 13805 yönetmeliğine göre HYB numaramızın raporda belirtilmesi için en kapsamlı paketimiz Full Plus Ekspertiz ve üzeri paketlerimiz için geçerlidir.
- Uyarı: Tramer sorgulama içeriği, sigorta şirketleri tarafından Sigorta Bilgi ve Gözetim Merkezi ("SBM")'ne iletilen sigorta kayıtlarından ibarettir. İlgili sorguya ait tutarda, trafik ve kasko hasarlarında yer alan dava faizi ve yargılama giderleri dahil edilmemektedir. Tramer sorgulama içeriğindeki bilgiler resmî belge olarak kullanılamaz. Şirketimizin kayıtlarla herhangi bir bağlantısı olmayıp yalnızca bilgi amaçlı paylaşılmaktadır. Detaylı bilgi için SBM resmî internet sitesine başvurunuz.

Müşteri Adı/Soyadı

İmzası