

Z OTORİTE EKSPERTİZ OTOMOTİV GAYRİMENKUL TİC. A.Ş. D-Expert
Ankara Şaşmaz Şubesi Bahçekapı Mah.Sanayi Bulvarı No:4/B Şaşmaz
ankara0601@dexpert.com.tr 0312 278 81 82 ETİMESGUT ANKARA

Rapor Tarihi: 20.04.2026 15:50
Rapor No: 06-01-1480834
Mersis No: 0309073518100001

Bayi No: 0601
Araç Giriş Tarihi: 20.04.2026 13:29

Sayfa: 1/13
Araç Çıkış Tarihi: 20.04.2026 15:50

Full Plus Ekspertiz



06DT3722



Eksper / İmza



06-HYB-8225

Z OTORİTE EKSPERTİZ OTOMOTİV GAYRİMENKUL TİC. A.Ş. D-Expert
Ankara Şaşmaz Şubesi Bahçekapı Mah.Sanayi Bulvarı No:4/B Şaşmaz
ankara0601@dexpert.com.tr 0312 278 81 82 ETİMESGUT ANKARA

Rapor Tarihi: 20.04.2026 15:50 Bayi No: 0601 Sayfa: 2/13
Rapor No: 06-01-1480834 Araç Giriş Tarihi: 20.04.2026 13:29 Araç Çıkış Tarihi: 20.04.2026 15:50
Mersis No: 0309073518100001

Müşteri Bilgileri

Müşteri TAN OTO MOTORLU ARAÇLAR TAŞIMACILIK
İNŞ.TİC.LTD.ŞTİ.(CHERY)

Araç Bilgileri

Plaka	06DT3722	Şanzıman Tipi	Manuel
KM	187381	Yakıt Cinsi	Dizel
Şase	WVWZZZ3CZDP001314	Motor Gücü	77 kw
Marka	Volkswagen	Motor Hacmi	1598cc
Rengi	GRI	Model	Passat
İlk Tescil Tarihi	27-07-2012	Sonraki Muayene Tar.	19-06-2027
Model Yılı	2012	Araç Tipi	Sedan
Ruhsat Sahibi	TAN OTO	Kapı Sayısı	4 Kapı

Z OTORİTE EKSPERTİZ OTOMOTİV GAYRİMENKUL TİC. A.Ş. D-Expert
Ankara Şaşmaz Şubesi Bahçekapı Mah.Sanayi Bulvarı No:4/B Şaşmaz
ankara0601@dexpert.com.tr 0312 278 81 82 ETİMESGUT ANKARA

Rapor Tarihi: 20.04.2026 15:50
Rapor No: 06-01-1480834
Mersis No: 0309073518100001

Bayi No: 0601
Araç Giriş Tarihi: 20.04.2026 13:29

Sayfa: 3/13
Araç Çıkış Tarihi: 20.04.2026 15:50

Kaporta Kontrolü(Değişmiş Boyanmış kontrolü)

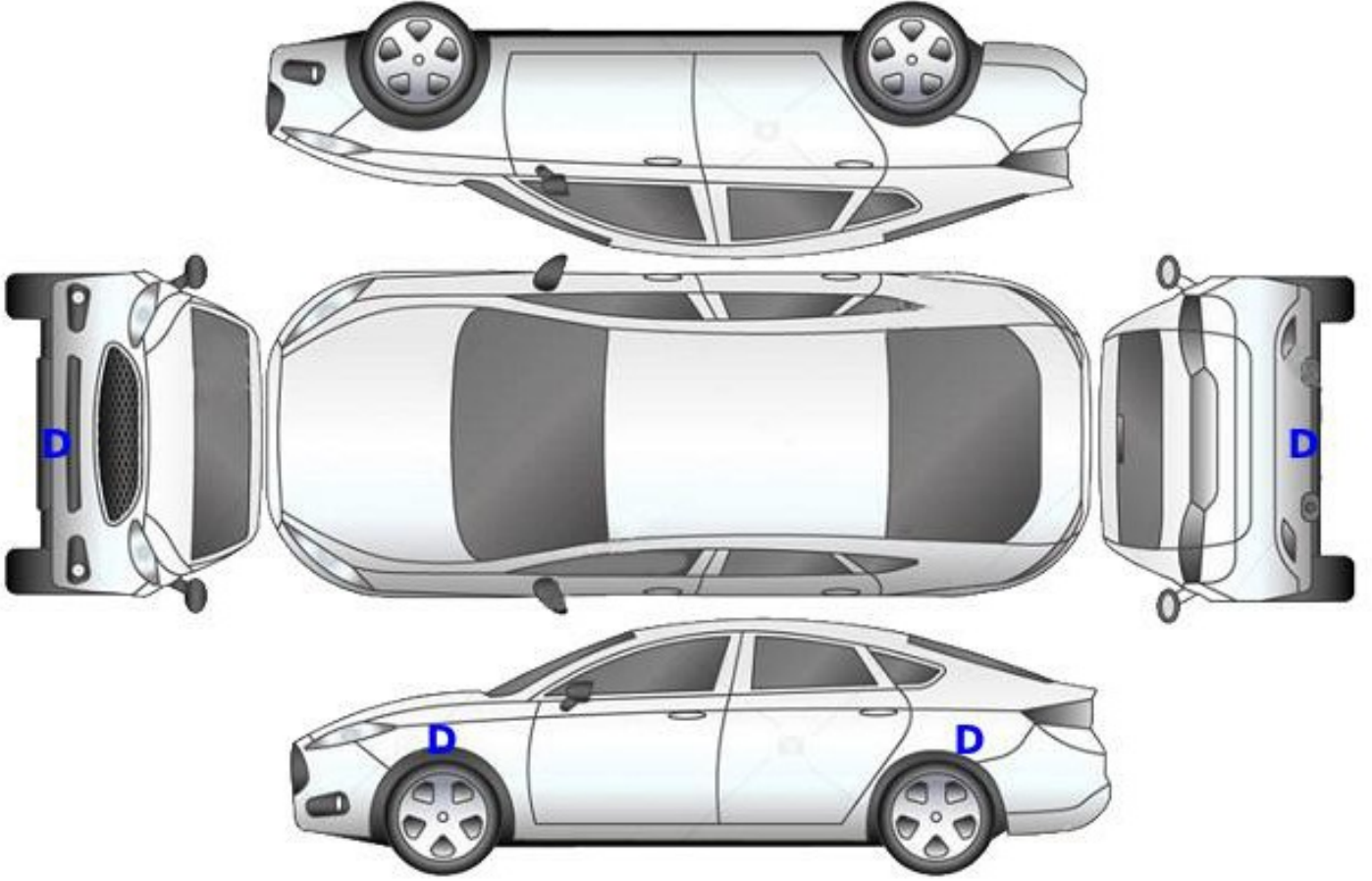

B: Boyalı

B/2: Lokal Boyalı

D: Değişmiş

Z OTORİTE EKSPERTİZ OTOMOTİV GAYRİMENKUL TİC. A.Ş. D-Expert
Ankara Şaşmaz Şubesi Bahçekapı Mah.Sanayi Bulvarı No:4/B Şaşmaz
ankara0601@dexpert.com.tr 0312 278 81 82 ETİMESGUT ANKARA

Rapor Tarihi: 20.04.2026 15:50
Rapor No: 06-01-1480834
Mersis No: 0309073518100001

Bayi No: 0601
Araç Giriş Tarihi: 20.04.2026 13:29

Sayfa: 4/13
Araç Çıkış Tarihi: 20.04.2026 15:50

Kontrol Listesi

SORUNSUZ	BAKIM GEREKLİ	ONARIM/DEĞİŞİM GEREKLİ
----------	---------------	------------------------

	Durum	Notlar
Araç Kaporta Aksamı		Standart dışı onarım, ezik çizik ve boyası atmalar mevcut
Araç Koltukları Mekanizmaları		
Taban, Tavan, Koltuk ve Kapı Döşemeleri		Kir, çizik ve deformeler mevcut
Araç İç Donanımı ve Kumanda Kontrol Düğmeleri		Deformeler mevcut
Aydınlatma ve İkaz Sistemi		
Silecekler		
Elektrik ve Elektronik Aksam		
Torpedo ve Emniyet Kemerleri		
Lastik ve Jantlar		Jantlarda çizikler mevcut
Fren Sistemi ve Fren Hortumları		Ön diskler aşınmış kullanıma uygun seviyede
Yürür Aksam		
Motor ve Motor Yağ Seviyesi		Turbo hortumu yağ kaçağı, enjektör harici ses ve sızdırıyor.
Şanzıman		
Diferansiyel		
Direksiyon Sistemi		
Eğlence Sistemi (Radyo vs.)		
Park Sensörleri		
Araç Altı		
Akü		Akü değerleri görülemediği için akü testi yapılamadı.
Klima		
Cam ve Cam Düğmeleri		Ön cam çatlak
Kayışlar ve Rulmanlar		
Egzoz Sistemi ve Susturucular		
Soğutma Sistemi ve Soğutma Suyu		

Z OTORİTE EKSPERTİZ OTOMOTİV GAYRİMENKUL TİC. A.Ş. D-Expert
Ankara Şaşmaz Şubesi Bahçekapı Mah.Sanayi Bulvarı No:4/B Şaşmaz
ankara0601@dexpert.com.tr 0312 278 81 82 ETİMESGUT ANKARA

Rapor Tarihi: 20.04.2026 15:50 Bayi No: 0601 Sayfa: 5/13
Rapor No: 06-01-1480834 Araç Giriş Tarihi: 20.04.2026 13:29 Araç Çıkış Tarihi: 20.04.2026 15:50
Mersis No: 0309073518100001

Yanal Kayma Ölçüm Değerleri

ÖN	ARKA
1.1 m/km	3,2 m/km

Yanal kayma kabul edilebilir değeri max +5 / -5 (m/km) dir.

Süspansiyon Ölçüm Değerleri

AKS	Sol (%)	Sağ (%)	Fark (%)
1. Aks	67	74	7
2. Aks	68	72	4



Ön sağ sol ve arka sağ sol süspansiyon kabul edilebilirdeğer farkı max.%30 'dur.
Tek amortisör kabul edilebilir min. ölçüm değeri %21 'dir.

Fren Ölçüm Değerleri

Fren Ölçüm Değerleri (daN)	Sol	Sağ	Sapma (%)
1. Aks	1.521	1.529	0
2. Aks	1.5655	1.408	10
El Freni	1.0125	1.066	5

Verimlilik

41

Sapma yüzdeleri 1. ve 2. aks için %25 altında ve el freni için %50 altında olmalıdır.

Lastikler

Aks	Ebat	Yol ve Yük Endeksi	Diş Derinliği	Tip
Sol Ön	205/55/16	91V	6,67 mm	Yazlık
Sol Arka	205/55/16	91V	6,82 mm	Yazlık
Sağ Ön	205/55/16	91V	6,56 mm	Yazlık
Sağ Arka	205/55/16	91V	6,89 mm	Yazlık

Z OTORİTE EKSPERTİZ OTOMOTİV GAYRİMENKUL TİC. A.Ş. D-Expert
Ankara Şaşmaz Şubesi Bahçekapı Mah.Sanayi Bulvarı No:4/B Şaşmaz
ankara0601@dexpert.com.tr 0312 278 81 82 ETİMESGUT ANKARA

Rapor Tarihi: 20.04.2026 15:50 Bayi No: 0601 Sayfa: 6/13
Rapor No: 06-01-1480834 Araç Giriş Tarihi: 20.04.2026 13:29 Araç Çıkış Tarihi: 20.04.2026 15:50
Mersis No: 0309073518100001

Dinamometre Ölçüm Değerleri

Ölçülen Motor Torku -	Teker Torku -	Teker Gücü -	Test Hızı -
NM	NM	KW	km/h
Ruhsat Verisi Güç 77	Test Sonucu Güç -	Kayıp Güç -	Performans % --
KW	KW	KW	

RPM (Devir/dk) Grafiği

Grafik bilgisi yüklenmemiş...

Z OTORİTE EKSPERTİZ OTOMOTİV GAYRİMENKUL TİC. A.Ş. D-Expert
Ankara Şaşmaz Şubesi Bahçekapı Mah.Sanayi Bulvarı No:4/B Şaşmaz
ankara0601@dexpert.com.tr 0312 278 81 82 ETİMESGUT ANKARA

Rapor Tarihi: 20.04.2026 15:50 Bayi No: 0601 Sayfa: 7/13
Rapor No: 06-01-1480834 Araç Giriş Tarihi: 20.04.2026 13:29 Araç Çıkış Tarihi: 20.04.2026 15:50
Mersis No: 0309073518100001

OBD Genel Arıza Tarama

Telefon: | mega macs PC
Faks:
E-mail:
Internet;

20.04.2026

Araç:

Volkswagen Passat 1.6 16V TDI BlueMotion

Motor kodu:

CAYC

Uretim yili;

10-14

Kilometre durumu:

187380

Lisans numarası :

VIN:

WVWZ7773CZDP001314 (kumanda unitesinden okunan)

Test edilmiş:

20.04.2026 13:36:38/

Hata kodu / Genel sorgulama / -

Tum yapi gruplarinin hata kodu genel sorgulaması

Bilesen grubu

Sistem

Hata

OBD

OBD

Motor

Motor elektronigi I

ABS

Fren elektronigi

ABS

El freni

Hava yastigi

Hava yastigi

Klima

A/C/kalorifer

Hata kodu 9474417

On hava dagitim kapagi aktuatori

Fonksiyon hatalidir.

Givenlik

Park asistansi 2

Konfor

Konfor ana modiiiii

Konfor

Araç elektrik sistemi 1

Konfor

Araç elektrik sistemi 2

Konfor

Gosterge grubu

Konfor

On sag koltuk kapisi elektronik

Konfor

Diyagnoz arabirimi bus

Konfor

Aki kontrolii

Hirsizlik korumasi

Immobilizer

Direksiyon

Direksiyon asistansi

Direksiyon

Direksiyon siitunu modiiiii

Ses/Video

Radyo ayarlayici

Hella Gutmann Solutions GmbH

Z OTORİTE EKSPERTİZ OTOMOTİV GAYRİMENKUL TİC. A.Ş. D-Expert
Ankara Şaşmaz Şubesi Bahçekapı Mah.Sanayi Bulvarı No:4/B Şaşmaz
ankara0601@dexpert.com.tr 0312 278 81 82 ETİMESGUT ANKARA

Rapor Tarihi: 20.04.2026 15:50 Bayi No: 0601 Sayfa: 8/13
Rapor No: 06-01-1480834 Araç Giriş Tarihi: 20.04.2026 13:29 Araç Çıkış Tarihi: 20.04.2026 15:50
Mersis No: 0309073518100001

Tramer Sorgulaması

Hasar Tarihi	Hasar Parça Değişimi	Hasar Tanımı	Ağır Hasarlı mı ?	Hasar Maliyeti	Hasar Maliyeti Kur Bilgisi
05.05.2025		Çarpışma	Hayır	34328.2	TL
29.12.2022		ERP-Çarpışma	Hayır	36574.01	TL
27.04.2015		Park Halinde Çarpılma	Hayır	595.31	TL

Z OTORİTE EKSPERTİZ OTOMOTİV GAYRİMENKUL TİC. A.Ş. D-Expert
Ankara Şaşmaz Şubesi Bahçekapı Mah.Sanayi Bulvarı No:4/B Şaşmaz
ankara0601@dexpert.com.tr 0312 278 81 82 ETİMESGUT ANKARA

Rapor Tarihi: 20.04.2026 15:50
Rapor No: 06-01-1480834
Mersis No: 0309073518100001

Bayi No: 0601
Araç Giriş Tarihi: 20.04.2026 13:29

Sayfa: 9/13
Araç Çıkış Tarihi: 20.04.2026 15:50

Araç Resimleri



Çizik



Çamurluk, sağ, Çamurluk, sağ
> Çizik



Dikiz aynası, sağ, Dış dikiz
aynası kapağı > Çizik

Z OTORİTE EKSPERTİZ OTOMOTİV GAYRİMENKUL TİC. A.Ş. D-Expert
Ankara Şaşmaz Şubesi Bahçekapı Mah.Sanayi Bulvarı No:4/B Şaşmaz
ankara0601@dexpert.com.tr 0312 278 81 82 ETİMESGUT ANKARA

Rapor Tarihi: 20.04.2026 15:50
Rapor No: 06-01-1480834
Mersis No: 0309073518100001

Bayi No: 0601
Araç Giriş Tarihi: 20.04.2026 13:29

Sayfa: 10/13
Araç Çıkış Tarihi: 20.04.2026 15:50

Vuruk



Kapı, sağ ön, Kapı, sağ ön > Ezik



Kapı, sağ arka, Kapı, sağ arka > Ezik



Kapı, sol ön, Kapı, sol ön > Vuruk

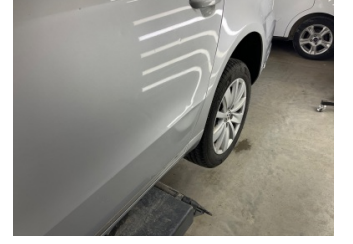

Kapı, sol arka, Kapı, sol arka > Ezik



Motor kaputu, Motor kaputu > Ezik

Diğer

Z OTORİTE EKSPERTİZ OTOMOTİV GAYRİMENKUL TİC. A.Ş. D-Expert
Ankara Şaşmaz Şubesi Bahçekapı Mah.Sanayi Bulvarı No:4/B Şaşmaz
ankara0601@dexpert.com.tr 0312 278 81 82 ETİMESGUT ANKARA

Rapor Tarihi: 20.04.2026 15:50
Rapor No: 06-01-1480834
Mersis No: 0309073518100001

Bayi No: 0601
Araç Giriş Tarihi: 20.04.2026 13:29

Sayfa: 11/13
Araç Çıkış Tarihi: 20.04.2026 15:50



Camlar, Ön cam > Çatlak



Motor, Turbo hortumları > Yağ Kaçağı



Dikiz aynası, sol, Sinyal lambası > Hasarlı



Tampon, ön, Ön tampon ızgarası > Kırılmış



Tampon, ön, Ön tampon > Sabitlemesi Hatalı



Direksiyon sistemi, Direksiyon simidi > Deforme Olmuş



Farlar, Far camı, sol > Deforme Olmuş



Farlar, Far camı, sağ > Deforme Olmuş



Döşemeler/Kapaklar, Döşemeler/Kapaklar > Kirlenmiş



Döşemeler/Kapaklar, Döşemeler/Kapaklar > Deforme Olmuş



Motor, Enjektör kablo demeti > Sızdırıyor



Motor, Enjektör kablo demeti > Sızdırıyor



Tavan, Tavan > Boyası Atmış

Parça Grubu

Kaporta
Arka bölüm
Kaporta
Kaporta
Arka bölüm
Arka bölüm

Parça ve Hasar

C-direk, sol - Değişmiş
Arka sac/panel - Değişmiş
Sol Üst Frangart - Lokal Boya
B-direk, sol - Lokal Boya
Bagaj havuzu - Standart Dışı Onarım
Arka sac/panel - Standart Dışı Onarım

Z OTORİTE EKSPERTİZ OTOMOTİV GAYRİMENKUL TİC. A.Ş. D-Expert
Ankara Şaşmaz Şubesi Bahçekapı Mah.Sanayi Bulvarı No:4/B Şaşmaz
ankara0601@dexpert.com.tr 0312 278 81 82 ETİMESGUT ANKARA

Rapor Tarihi: 20.04.2026 15:50 Bayi No: 0601 Sayfa: 12/13
Rapor No: 06-01-1480834 Araç Giriş Tarihi: 20.04.2026 13:29 Araç Çıkış Tarihi: 20.04.2026 15:50
Mersis No: 0309073518100001

Notlar

Hasarlar ile ilgili notlar;

Motor çalışır durumda iken yağ dolum kapağı ve karter havalandırma sisteminde yapılan kontrolde normal sınırların üzerinde duman/üfleme gözlemlenmiştir. İç aksam (segman, silindir, valf sistemi vb.) aşınma ihtimaline karşı detaylı servis kontrolü önerilir. Araç enjektörler sesli çalışma ve enjektör diplerinde sızıntı mevcut. DYNO testi yapılmadı. Arka oluk sacı onarım boya. Sol arka kapı ve bagaj kapağı bağlantı civataları işlemli.

Diğer notlar;

Motor kaputunda koruma folyosu olduğundan gözle boya kusur kontrolü yapılamadı.

Z OTORİTE EKSPERTİZ OTOMOTİV GAYRİMENKUL TİC. A.Ş. D-Expert
Ankara Şaşmaz Şubesi Bahçekapı Mah.Sanayi Bulvarı No:4/B Şaşmaz
ankara0601@dexpert.com.tr 0312 278 81 82 ETİMESGUT ANKARA

Rapor Tarihi: 20.04.2026 15:50 Bayi No: 0601 Sayfa: 13/13
Rapor No: 06-01-1480834 Araç Giriş Tarihi: 20.04.2026 13:29 Araç Çıkış Tarihi: 20.04.2026 15:50
Mersis No: 0309073518100001

Açıklama

Araçta detaylı iç temizlik işlemi ile giderilebilecek, kirlenme ve lekeler ekspertiz kapsamı dışında tutulmuştur.

Araç değerine etki etmeyecek mini onarım ve- veya pasta cila işlemi ile giderilebilecek vuruks ve çizikler ekspertiz kapsamı dışında tutulmuştur.

Aracın yaş, km ve genel durumu dikkate alınarak; normal kullanım şartları dahilinde araçta oluşan fakat aracın görşelliğini ve teknik işleyişini etkilemeyen aşınma ve yıpranmalar ekspertiz kapsamı dışında tutulmuştur.

- Ekspertiz aracın kontrol edildiği gün için geçerli olup, hangi nedenle olursa olsun kontrol tarihinden sonra oluşabilecek hasarlardan Doğuş D Expert Ekspertiz ve Danışmanlık Anonim Şirketi ve Franchise sahibi tüm iş ortakları sorumlu değildir.
- Ekspertiz sonucu verilen tüm değerler, ölçümlenmeler ve tespitler, aracın formunda belirtilen km. ve tarih için geçerlidir. Bu tarih ve km. sonrası araçta olağan yıpranma, hatalı kullanım, yol ve hava şartları, sürücü hataları ve üretim kaynaklı olarak ortaya çıkabilecek arızalar ve hasarlar Doğuş D Expert Ekspertiz ve Danışmanlık Anonim Şirketi ve Franchise sahibi tüm iş ortakları'nın sorumluluğunda değildir.
- Rapordaki km bilgisi, aracın km panosundan okunmuş km bilgisidir. Doğuş D Expert Ekspertiz ve Danışmanlık Anonim Şirketi ve Franchise sahibi tüm iş ortakları, panodaki km bilgisinin gerçeği yansıtmaması dolayısıyla ekspertiz raporundaki tespitlerin eksik, yanlış veya yanıltıcı olmasından ve bunun sonuçlarından sorumlu değildir.
- Doğuş D Expert Ekspertiz ve Danışmanlık Anonim Şirketi ve Franchise sahibi tüm iş ortakları tarafından yapılan ikinci el araç ekspertizi aracın resmi fenni muayenesinin yerine geçmez ve resmi fenni muayenesinde başarılı olunacağını da garanti etmez.
- İmalatçı tarafından üretilen aracın daha sonradan üzerinde yapılan tadilatların uygun olmaması ve montajı yapılan yedek parçaların orijinal olmaması gerekli teknik bilgi ve yetkinliğe sahip kişiler tarafından montajının yapılmaması veya tamir seklinin imalatçı tarafından kabul edilmiş teknik özelliklere uymaması gibi durumlar halinde sonradan doğabilecek her türlü can ve mal güvenliğini etkileyecek faktörler olmak üzere bu ve benzeri durumlardan ekspertiz raporumuz sorumlu değildir. ÖRNEK: Airbag ve emniyet kemerlerinin, radyatörlerin, aksların değiştirilmeyerek onarılması gibi durumlar.
- İkinci el araç ekspertizi aracın hiçbir parçası sökülmeden, tamamen çıplak gözle yapılmıştır. Araç içerisindeki veya aksamındaki hasarların tespiti için kapak, döşeme ve benzeri parçaların sökülmesi bu ekspertiz kapsamında olmayıp, Doğuş D Expert Ekspertiz ve Danışmanlık Anonim Şirketi ve Franchise sahibi tüm iş ortakları ancak bu şekilde detaylı bir ekspertiz sonucu ortaya çıkabilecek hasarların tespit edilememiş olmasından sorumlu değildir.
- TSE 13805 yönetmeliğine göre HYB numaramızın raporda belirtilmesi için en kapsamlı paketimiz Full Plus Ekspertiz ve üzeri paketlerimiz için geçerlidir.
- Uyarı: Tramer sorgulama içeriği, sigorta şirketleri tarafından Sigorta Bilgi ve Gözetim Merkezi ("SBM")'ne iletilen sigorta kayıtlarından ibarettir. İlgili sorguya ait tutarda, trafik ve kasko hasarlarında yer alan dava faizi ve yargılama giderleri dahil edilmemektedir. Tramer sorgulama içeriğindeki bilgiler resmî belge olarak kullanılamaz. Şirketimizin kayıtlarla herhangi bir bağlantısı olmayıp yalnızca bilgi amaçlı paylaşılmaktadır. Detaylı bilgi için SBM resmî internet sitesine başvurunuz.

Müşteri Adı/Soyadı

İmzası