

Z OTORİTE EKSPERTİZ OTOMOTİV GAYRİMENKUL TİC. A.Ş. D-Expert
Ankara Şaşmaz Şubesi Bahçekapı Mah.Sanayi Bulvarı No:4/B Şaşmaz
ankara0601@dexpert.com.tr 0312 278 81 82 ETİMESGUT ANKARA

Rapor Tarihi: 15.06.2026 09:39
Rapor No: 06-01-1494787
Mersis No: 0309073518100001

Bayi No: 0601
Araç Giriş Tarihi: 15.06.2026 09:11

Sayfa: 1/10
Araç Çıkış Tarihi: 15.06.2026 09:39

Full Plus Ekspertiz



34EEB922

Eksper / İmza



06-HYB-8225

Z OTORİTE EKSPERTİZ OTOMOTİV GAYRİMENKUL TİC. A.Ş. D-Expert
Ankara Şaşmaz Şubesi Bahçekapı Mah.Sanayi Bulvarı No:4/B Şaşmaz
ankara0601@dexpert.com.tr 0312 278 81 82 ETİMESGUT ANKARA

Rapor Tarihi: 15.06.2026 09:39 Bayi No: 0601 Sayfa: 2/10
Rapor No: 06-01-1494787 Araç Giriş Tarihi: 15.06.2026 09:11 Araç Çıkış Tarihi: 15.06.2026 09:39
Mersis No: 0309073518100001

Müşteri Bilgileri

Müşteri TAN OTO MOTORLU ARAÇLAR TİC.LTD.(MERKEZ
CHERY)

Araç Bilgileri

Plaka	34EEB922	Şanzıman Tipi	Otomatik
KM	86638	Yakıt Cinsi	Benzin
Şase	WVWZZZ3CZME098166	Motor Gücü	110 kw
Marka	Volkswagen	Motor Hacmi	1498cc
Rengi	SİYAH	Model	Passat
Sonraki Muayene Tar.	0NaN-aN-aN	Model Yılı	2021
Araç Tipi	Sedan	Ruhsat Sahibi	TAN OTO MOTORLU TAŞITLAR
Kapı Sayısı	4 Kapı		

Kaporta Kontrolü(Değişmiş Boyanmış kontrolü)

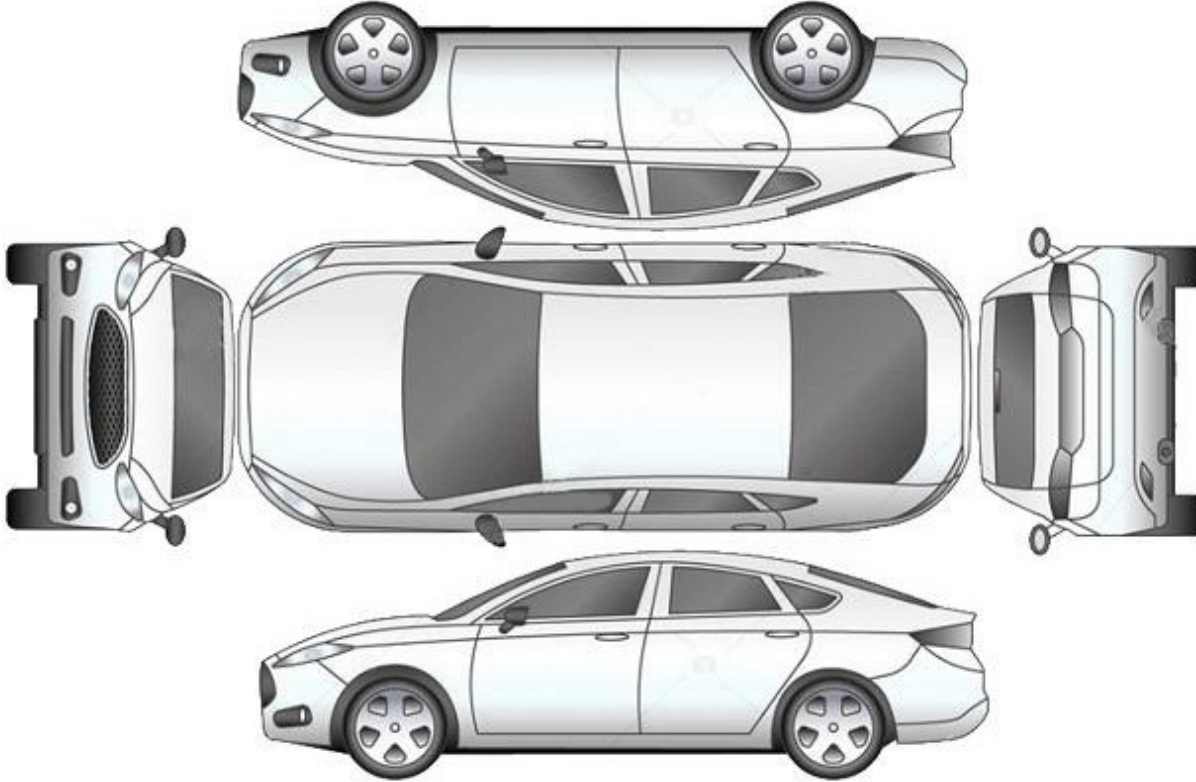

B: Boyalı

B/2: Lokal Boyalı

D: Değişmiş

Araçta değişmiş ve boyanmış parça bulunmamaktadır

Z OTORİTE EKSPERTİZ OTOMOTİV GAYRİMENKUL TİC. A.Ş. D-Expert
Ankara Şaşmaz Şubesi Bahçekapı Mah.Sanayi Bulvarı No:4/B Şaşmaz
ankara0601@dexpert.com.tr 0312 278 81 82 ETİMESGUT ANKARA

Rapor Tarihi: 15.06.2026 09:39
Rapor No: 06-01-1494787
Mersis No: 0309073518100001

Bayi No: 0601
Araç Giriş Tarihi: 15.06.2026 09:11

Sayfa: 3/10
Araç Çıkış Tarihi: 15.06.2026 09:39

Kontrol Listesi

SORUNSUZ	BAKIM GEREKLİ	ONARIM/DEĞİŞİM GEREKLİ
----------	---------------	------------------------

	Durum	Notlar
Araç Kaporta Aksamı		Ezikler, çizikler, taş izleri ve hasar mevcut
Araç Koltukları Mekanizmaları		
Taban, Tavan, Koltuk ve Kapı Döşemeleri		Kir ve Çizik mevcut
Araç İç Donanımı ve Kumanda Kontrol Düğmeleri		
Aydınlatma ve İkaz Sistemi		
Silecekler		
Elektrik ve Elektronik Aksam		
Torpedo ve Emniyet Kemerleri		
Lastik ve Jantlar		Jantlarda çizikler mevcut
Fren Sistemi ve Fren Hortumları		
Yürür Aksam		Sağ iç aks hafif yağ kaçağı mevcut
Motor ve Motor Yağ Seviyesi		İtici sesi ve rölantide hafif sarsıntı mevcut
Şanzıman		
Diferansiyel		
Direksiyon Sistemi		
Eğlence Sistemi (Radyo vs.)		
Park Sensörleri		
Araç Altı		
Akü		Akü değerleri görülemediğinden dolayı akü testi yapılamadı
Klima		
Cam ve Cam Düğmeleri		
Kayışlar ve Rulmanlar		
Egzoz Sistemi ve Susturucular		
Soğutma Sistemi ve Soğutma Suyu		

Z OTORİTE EKSPERTİZ OTOMOTİV GAYRİMENKUL TİC. A.Ş. D-Expert
Ankara Şaşmaz Şubesi Bahçekapı Mah.Sanayi Bulvarı No:4/B Şaşmaz
ankara0601@dexpert.com.tr 0312 278 81 82 ETİMESGUT ANKARA

Rapor Tarihi: 15.06.2026 09:39 Bayi No: 0601 Sayfa: 4/10
Rapor No: 06-01-1494787 Araç Giriş Tarihi: 15.06.2026 09:11 Araç Çıkış Tarihi: 15.06.2026 09:39
Mersis No: 0309073518100001

Yanal Kayma Ölçüm Değerleri

ÖN	ARKA
3,2 m/km	1,2 m/km

Yanal kayma kabul edilebilir değeri max +5 / -5 (m/km) dir.

Süspansiyon Ölçüm Değerleri

AKS	Sol (%)	Sağ (%)	Fark (%)
1. Aks	68	67	1
2. Aks	65	62	3



Ön sağ sol ve arka sağ sol süspansiyon kabul edilebilirdeğer farkı max.%30 'dur.
Tek amortisör kabul edilebilir min. ölçüm değeri %21 'dir.

Fren Ölçüm Değerleri

Fren Ölçüm Değerleri (daN)	Sol	Sağ	Sapma (%)
1. Aks	340	301	11
2. Aks	276	293	6
El Freni	92	80	13

Verimlilik

62

Sapma yüzdeleri 1. ve 2. aks için %25 altında ve el freni için %50 altında olmalıdır.

Lastikler

Aks	Ebat	Yol ve Yük Endeksi	Diş Derinliği	Tip
Sol Ön	215/55/17	94H	4,74 mm	Kışlık
Sol Arka	215/55/17	94H	3,97 mm	Kışlık
Sağ Ön	215/55/17	94H	4,71 mm	Kışlık
Sağ Arka	215/55/17	94H	3,95 mm	Kışlık

Z OTORİTE EKSPERTİZ OTOMOTİV GAYRİMENKUL TİC. A.Ş. D-Expert
Ankara Şaşmaz Şubesi Bahçekapı Mah.Sanayi Bulvarı No:4/B Şaşmaz
ankara0601@dexpert.com.tr 0312 278 81 82 ETİMESGUT ANKARA

Rapor Tarihi: 15.06.2026 09:39 Bayi No: 0601 Sayfa: 5/10
Rapor No: 06-01-1494787 Araç Giriş Tarihi: 15.06.2026 09:11 Araç Çıkış Tarihi: 15.06.2026 09:39
Mersis No: 0309073518100001

Dinamometre Ölçüm Değerleri

Ölçülen Motor Torku	Teker Torku	Teker Gücü	Test Hızı
-	-	-	-
NM	NM	KW	km/h
Ruhsat Verisi Güç	Test Sonucu Güç	Kayıp Güç	Performans %
110	-	-	--
KW	KW	KW	

RPM (Devir/dk) Grafiği

Grafik bilgisi yüklenmemiş...

Z OTORİTE EKSPERTİZ OTOMOTİV GAYRİMENKUL TİC. A.Ş. D-Expert
Ankara Şaşmaz Şubesi Bahçekapı Mah.Sanayi Bulvarı No:4/B Şaşmaz
ankara0601@dexpert.com.tr 0312 278 81 82 ETİMESGUT ANKARA

Rapor Tarihi: 15.06.2026 09:39 Bayi No: 0601 Sayfa: 6/10
Rapor No: 06-01-1494787 Araç Giriş Tarihi: 15.06.2026 09:11 Araç Çıkış Tarihi: 15.06.2026 09:39
Mersis No: 0309073518100001

OBD Genel Arıza Tarama

HELLA GUTMANN
15.06.2026
Araç: Volkswagen Passat 1.5i 16V TSI BlueMotion
Motor kodu: DPCA
Üretim yılı: 18-24
Kilometre durumu:86638
Lisans numarası :
VIN: WVWZ7773CZMEQ98166 (kumanda ünitesinden okunuyor)
Test edilmiş: 15.06.2026 09:13:41 / Standard
Hata kodu / Genel sorgulama / -
Tüm yapı gruplarının hata kodu genel sorgulaması
Bileşen grubu Sistem Hata
OBD OBD 0
Motor Motor elektroniği I 1
Hata kodu 5604: | İ
ÇALIŞTIRMA ENGELLEME SİNYALİ
Kesinti/pozitif kısa devre
ABS Fren elektroniği 0
ABS Fren servo ünitesi 1
Hata kodu 108400:
İmmobilizer kumanda ünitesine CAN-Bus/bağlantı
İLETİŞİM YOK
Hava yastığı Hava yastığı 0
Klima A/C/kalorifer 2
Hata kodu 655630:
ARKA KLİMA KUMANDA PANOSU
HATALI DÜĞME FONKSİYONU!
Hata kodu 263425:
Hava kalite sensörü
Fonksiyon hatalıdır.
Güvenlik PARK ASİSTANI 0
Konfor Araç elektrik sistemi 1 0
Konfor Gösterge grubu 0
Konfor Sürücü kapısı elektronik 0
Konfor Ön sağ koltuk kapısı elektronik 0
Konfor Diyagnoz arabirimi bus 0
Şanzıman Şanzıman elektroniği 0
Hırsızlık koruması Erişim ve start sistemi arayüzü
0
Direksiyon Direksiyon asistanı 0
Direksiyon Elektronik direksiyon kilidi 0
IEE | DY. Le e A LI Vi EE =
Ses/Video
EE | 2 Le . e .
Bilgi elektroniği
EE =

Tramer Sorgulaması

WVWZZZ3CZME098166 şase nolu ve 34EEB922 plaka nolu aracın geçmiş hasarı bulunamamıştır.

Z OTORİTE EKSPERTİZ OTOMOTİV GAYRİMENKUL TİC. A.Ş. D-Expert
Ankara Şaşmaz Şubesi Bahçekapı Mah.Sanayi Bulvarı No:4/B Şaşmaz
ankara0601@dexpert.com.tr 0312 278 81 82 ETİMESGUT ANKARA

Rapor Tarihi: 15.06.2026 09:39
Rapor No: 06-01-1494787
Mersis No: 0309073518100001

Bayi No: 0601
Araç Giriş Tarihi: 15.06.2026 09:11

Sayfa: 7/10
Araç Çıkış Tarihi: 15.06.2026 09:39

Araç Resimleri



Çizik



Tampon, ön, Ön tampon >
Çizik



Tampon, ön, Ön tampon >
Çizik



Döşemeler/Kapaklar,
Döşemeler/Kapaklar > Çizik



Döşemeler/Kapaklar,
Döşemeler/Kapaklar > Çizik

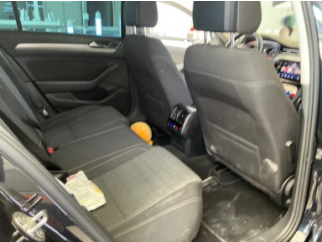

Döşemeler/Kapaklar,
Döşemeler/Kapaklar > Çizik



Döşemeler/Kapaklar,
Döşemeler/Kapaklar > Çizik

Z OTORİTE EKSPERTİZ OTOMOTİV GAYRİMENKUL TİC. A.Ş. D-Expert
Ankara Şaşmaz Şubesi Bahçekapı Mah.Sanayi Bulvarı No:4/B Şaşmaz
ankara0601@dexpert.com.tr 0312 278 81 82 ETİMESGUT ANKARA

Rapor Tarihi: 15.06.2026 09:39
Rapor No: 06-01-1494787
Mersis No: 0309073518100001

Bayi No: 0601
Araç Giriş Tarihi: 15.06.2026 09:11

Sayfa: 8/10
Araç Çıkış Tarihi: 15.06.2026 09:39

Vuruk



Kapı, sol ön, Kapı, sol ön > Ezik



Çamurluk, sol arka, Çamurluk, sol arka > Ezik



Çamurluk, sağ arka, Çamurluk, sağ arka > Ezik



Kapı, sağ arka, Kapı, sağ arka > Ezik

Diğer



Motor kaputu, Motor kaputu > Yakıcı Madde Ile Zarar Görmüş



Motor, Alt muhafaza > Hasarlı



Kaporta, Muhafaza, orta > Hasarlı



Ön aks, Aks mili, sağ > Yağ Kaçağı



Bagaj kapağı/kapısı, Bagaj kapısı > Dolu Hasarı

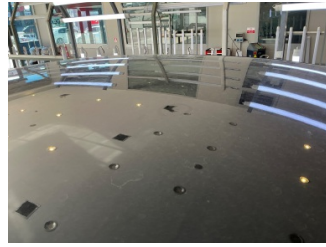

Tavan, Tavan > Noktasal Ezik

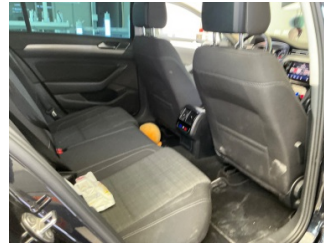

Döşemeler/Kapaklar, Döşemeler/Kapaklar > Kirlenmiş



Döşemeler/Kapaklar, Döşemeler/Kapaklar > Kirlenmiş



Döşemeler/Kapaklar, Döşemeler/Kapaklar > Kirlenmiş



Döşemeler/Kapaklar, Döşemeler/Kapaklar > Kirlenmiş

Z OTORİTE EKSPERTİZ OTOMOTİV GAYRİMENKUL TİC. A.Ş. D-Expert
Ankara Şaşmaz Şubesi Bahçekapı Mah.Sanayi Bulvarı No:4/B Şaşmaz
ankara0601@dexpert.com.tr 0312 278 81 82 ETİMESGUT ANKARA

Rapor Tarihi: 15.06.2026 09:39 Bayi No: 0601 Sayfa: 9/10
Rapor No: 06-01-1494787 Araç Giriş Tarihi: 15.06.2026 09:11 Araç Çıkış Tarihi: 15.06.2026 09:39
Mersis No: 0309073518100001

Parça Grubu	Parça ve Hasar
Motor	Motor - Ses Yapıyor

Notlar

Diğer notlar;

Araç kirli olduğundan dolayı gözle boya ve kusur kontrolü yapılamadı.Aracın muhtelif yerlerinde ezik Çizik ve taş izleri mevcut. Motorda itici sesi olduğundan dolayı Dyno testi yapılamadı

Z OTORİTE EKSPERTİZ OTOMOTİV GAYRİMENKUL TİC. A.Ş. D-Expert
Ankara Şaşmaz Şubesi Bahçekapı Mah.Sanayi Bulvarı No:4/B Şaşmaz
ankara0601@dexpert.com.tr 0312 278 81 82 ETİMESGUT ANKARA

Rapor Tarihi: 15.06.2026 09:39 Bayi No: 0601 Sayfa: 10/10
Rapor No: 06-01-1494787 Araç Giriş Tarihi: 15.06.2026 09:11 Araç Çıkış Tarihi: 15.06.2026 09:39
Mersis No: 0309073518100001

Açıklama

Araçta detaylı iç temizlik işlemi ile giderilebilecek, kirlenme ve lekeler ekspertiz kapsamı dışında tutulmuştur.

Araç değerine etki etmeyecek mini onarım ve- veya pasta cila işlemi ile giderilebilecek vuruks ve çizikler ekspertiz kapsamı dışında tutulmuştur.

Aracın yaş, km ve genel durumu dikkate alınarak; normal kullanım şartları dahilinde de araçta oluşan fakat aracın görşelliğini ve teknik işleyişini etkilemeyen aşınma ve yıpranmalar ekspertiz kapsamı dışında tutulmuştur.

- Ekspertiz aracın kontrol edildiği gün için geçerli olup, hangi nedenle olursa olsun kontrol tarihinden sonra oluşabilecek hasarlardan Doğuş D Expert Ekspertiz ve Danışmanlık Anonim Şirketi ve Franchise sahibi tüm iş ortakları sorumlu değildir.
- Ekspertiz sonucu verilen tüm değerler, ölçümlenmeler ve tespitler, aracın formunda belirtilen km. ve tarih için geçerlidir. Bu tarih ve km. sonrası araçta olağan yıpranma, hatalı kullanım, yol ve hava şartları, sürücü hataları ve üretim kaynaklı olarak ortaya çıkabilecek arızalar ve hasarlar Doğuş D Expert Ekspertiz ve Danışmanlık Anonim Şirketi ve Franchise sahibi tüm iş ortakları'nin sorumluluğunda değildir.
- Rapordaki km bilgisi, aracın km panosundan okunmuş km bilgisidir. Doğuş D Expert Ekspertiz ve Danışmanlık Anonim Şirketi ve Franchise sahibi tüm iş ortakları,panodaki km bilgisinin gerçeği yansıtmaması dolayısıyla ekspertiz raporundaki tespitlerin eksik, yanlış veya yanıltıcı olmasından ve bunun sonuçlarından sorumlu değildir.
- Doğuş D Expert Ekspertiz ve Danışmanlık Anonim Şirketi ve Franchise sahibi tüm iş ortakları tarafından yapılan ikinci el araç ekspertizi aracın resmi fenni muayenesinin yerine geçmez ve resmi fenni muayenesinde başarılı olunacağını da garanti etmez.
- İmalatçı tarafından üretilen aracın daha sonradan üzerinde yapılan tadilatların uygun olmaması ve montajı yapılan yedek parçaların orijinal olmaması gerekli teknik bilgi ve yetkinliğe sahip kişiler tarafından montajının yapılmaması veya tamir seklinin imalatçı tarafından kabul edilmiş teknik özelliklere uymaması gibi durumlar halinde sonradan doğabilecek her türlü can ve mal güvenliğini etkileyecek faktörler olmak üzere bu ve benzeri durumlardan ekspertiz raporumuz sorumlu değildir. ÖRNEK: Airbag ve emniyet kemerlerinin, radyatörlerin, aksların değiştirilmeyerek onarılması gibi durumlar.
- İkinci el araç ekspertizi aracın hiçbir parçası sökülmeden, tamamen çıplak gözle yapılmıştır. Araç içerisindeki veya aksamındaki hasarların tespiti için kapak, döşeme ve benzeri parçaların sökülmesi bu ekspertiz kapsamında olmayıp, Doğuş D Expert Ekspertiz ve Danışmanlık Anonim Şirketi ve Franchise sahibi tüm iş ortakları ancak bu şekilde detaylı bir ekspertiz sonucu ortaya çıkabilecek hasarların tespit edilememiş olmasından sorumlu değildir.
- TSE 13805 yönetmeliğine göre HYB numaramızın raporda belirtilmesi için en kapsamlı paketimiz Full Plus Ekspertiz ve üzeri paketlerimiz için geçerlidir.
- Uyarı: Tramer sorgulama içeriği, sigorta şirketleri tarafından Sigorta Bilgi ve Gözetim Merkezi ("SBM")'ne iletilen sigorta kayıtlarından ibarettir. İlgili sorguya ait tutarda, trafik ve kasko hasarlarında yer alan dava faizi ve yargılama giderleri dahil edilmemektedir. Tramer sorgulama içeriğindeki bilgiler resmî belge olarak kullanılamaz. Şirketimizin kayıtlarla herhangi bir bağlantısı olmayıp yalnızca bilgi amaçlı paylaşılmaktadır. Detaylı bilgi için SBM resmî internet sitesine başvurunuz.

Müşteri Adı/Soyadı

İmzası