

Z OTORİTE EKSPERTİZ OTOMOTİV GAYRİMENKUL TİC. A.Ş. D-Expert
Ankara Şaşmaz Şubesi Bahçekapı Mah.Sanayi Bulvarı No:4/B Şaşmaz
ankara0601@dexpert.com.tr 0312 278 81 82 ETİMESGUT ANKARA

Rapor Tarihi: 07.07.2026 10:10
Rapor No: 06-01-3500512
Mersis No: 0309073518100001

Bayi No: 0601
Araç Giriş Tarihi: 02.07.2026 11:06

Sayfa: 1/11
Araç Çıkış Tarihi: 07.07.2026 10:10

Full Plus Ekspertiz



06AAV852



Eksper / İmza



06-HYB-8225

Z OTORİTE EKSPERTİZ OTOMOTİV GAYRİMENKUL TİC. A.Ş. D-Expert
Ankara Şaşmaz Şubesi Bahçekapı Mah.Sanayi Bulvarı No:4/B Şaşmaz
ankara0601@dexpert.com.tr 0312 278 81 82 ETİMESGUT ANKARA

Rapor Tarihi: 07.07.2026 10:10 Bayi No: 0601 Sayfa: 2/11
Rapor No: 06-01-3500512 Araç Giriş Tarihi: 02.07.2026 11:06 Araç Çıkış Tarihi: 07.07.2026 10:10
Mersis No: 0309073518100001

Müşteri Bilgileri

Müşteri TAN OTO MOTORLU ARAÇLAR TAŞIMACILIK
İNŞ.TİC.LTD.ŞTİ.(CHERY)

Araç Bilgileri

Plaka	06AAV852	Şanzıman Tipi	Otomatik
KM	53074	Yakıt Cinsi	Benzin
Şase	WVWZZZAUZGW256704	Motor Gücü	81 kw
Marka	Volkswagen	Motor Hacmi	1197cc
Rengi	BEYAZ	Model	Golf
İlk Tescil Tarihi	20-04-2016	Sonraki Muayene Tar.	26-10-2026
Model Yılı	2016	Araç Tipi	Hatchback
Ruhsat Sahibi	TAN OTO	Kapı Sayısı	5 Kapı

Z OTORİTE EKSPERTİZ OTOMOTİV GAYRİMENKUL TİC. A.Ş. D-Expert
Ankara Şaşmaz Şubesi Bahçekapı Mah.Sanayi Bulvarı No:4/B Şaşmaz
ankara0601@dexpert.com.tr 0312 278 81 82 ETİMESGUT ANKARA

Rapor Tarihi: 07.07.2026 10:10
Rapor No: 06-01-3500512
Mersis No: 0309073518100001

Bayi No: 0601
Araç Giriş Tarihi: 02.07.2026 11:06

Sayfa: 3/11
Araç Çıkış Tarihi: 07.07.2026 10:10

Kaporta Kontrolü(Değişmiş Boyanmış kontrolü)

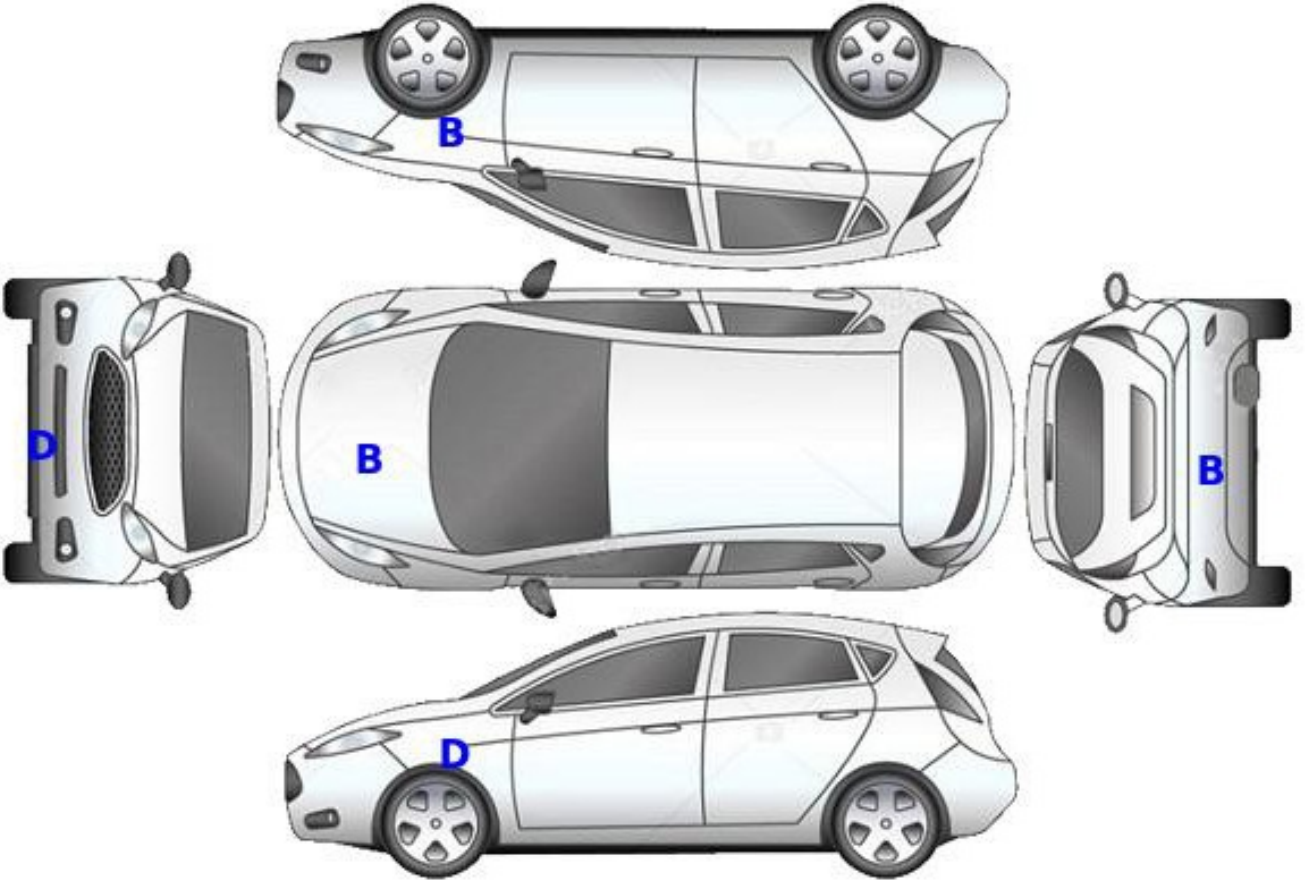

B: Boyalı

B/2: Lokal Boyalı

D: Değişmiş

Z OTORİTE EKSPERTİZ OTOMOTİV GAYRİMENKUL TİC. A.Ş. D-Expert
Ankara Şaşmaz Şubesi Bahçekapı Mah.Sanayi Bulvarı No:4/B Şaşmaz
ankara0601@dexpert.com.tr 0312 278 81 82 ETİMESGUT ANKARA

Rapor Tarihi: 07.07.2026 10:10
Rapor No: 06-01-3500512
Mersis No: 0309073518100001

Bayi No: 0601
Araç Giriş Tarihi: 02.07.2026 11:06

Sayfa: 4/11
Araç Çıkış Tarihi: 07.07.2026 10:10

Kontrol Listesi

SORUNSUZ	BAKIM GEREKLİ	ONARIM/DEĞİŞİM GEREKLİ
----------	---------------	------------------------

	Durum	Notlar
Araç Kaporta Aksamı	BAKIM GEREKLİ	Ezik ve çizik mevcut
Araç Koltukları Mekanizmaları	SORUNSUZ	
Taban, Tavan, Koltuk ve Kapı Döşemeleri	BAKIM GEREKLİ	Kir ve deforme mevcut
Araç İç Donanımı ve Kumanda Kontrol Düğmeleri	SORUNSUZ	
Aydınlatma ve İkaz Sistemi	ONARIM/DEĞİŞİM GEREKLİ	Sağ sinyal lamba camı hasarlı
Silecekler	SORUNSUZ	
Elektrik ve Elektronik Aksam	SORUNSUZ	
Torpedo ve Emniyet Kemerleri	SORUNSUZ	
Lastik ve Jantlar	BAKIM GEREKLİ	Jantlarda çizikler mevcut
Fren Sistemi ve Fren Hortumları	SORUNSUZ	
Yürür Aksam	SORUNSUZ	
Motor ve Motor Yağ Seviyesi	SORUNSUZ	
Şanzıman	SORUNSUZ	
Diferansiyel	SORUNSUZ	
Direksiyon Sistemi	SORUNSUZ	
Eğlence Sistemi (Radyo vs.)	SORUNSUZ	
Park Sensörleri	SORUNSUZ	
Araç Altı	SORUNSUZ	
Akü	SORUNSUZ	
Klima	SORUNSUZ	
Cam ve Cam Düğmeleri	SORUNSUZ	
Kayışlar ve Rulmanlar	SORUNSUZ	
Egzoz Sistemi ve Susturucular	SORUNSUZ	
Soğutma Sistemi ve Soğutma Suyu	SORUNSUZ	

Z OTORİTE EKSPERTİZ OTOMOTİV GAYRİMENKUL TİC. A.Ş. D-Expert
Ankara Şaşmaz Şubesi Bahçekapı Mah.Sanayi Bulvarı No:4/B Şaşmaz
ankara0601@dexpert.com.tr 0312 278 81 82 ETİMESGUT ANKARA

Rapor Tarihi: 07.07.2026 10:10 Bayi No: 0601 Sayfa: 5/11
Rapor No: 06-01-3500512 Araç Giriş Tarihi: 02.07.2026 11:06 Araç Çıkış Tarihi: 07.07.2026 10:10
Mersis No: 0309073518100001

Yanal Kayma Ölçüm Değerleri

ÖN	ARKA
-2.1 m/km	4.0 m/km

Yanal kayma kabul edilebilir değeri max +5 / -5 (m/km) dir.

Süspansiyon Ölçüm Değerleri

AKS	Sol (%)	Sağ (%)	Fark (%)
1. Aks	66	71	5
2. Aks	57	62	5



Ön sağ sol ve arka sağ sol süspansiyon kabul edilebilirdeğer farkı max.%30 'dur.
Tek amortisör kabul edilebilir min. ölçüm değeri %21 'dir.

Fren Ölçüm Değerleri

Fren Ölçüm Değerleri (daN)	Sol	Sağ	Sapma (%)
1. Aks	1.8345	1.6085	12
2. Aks	1.575	1.461	7
El Freni	1.277	1.089	14

Verimlilik

51

Sapma yüzdeleri 1. ve 2. aks için %25 altında ve el freni için %50 altında olmalıdır.

Lastikler

Aks	Ebat	Yol ve Yük Endeksi	Diş Derinliği	Tip
Sol Ön	195/65/15	91H	6,7 mm	Yazlık
Sol Arka	195/65/15	91H	7,1 mm	Yazlık
Sağ Ön	195/65/15	91H	6,7 mm	Yazlık
Sağ Arka	195/65/15	91H	7,1 mm	Yazlık

Z OTORİTE EKSPERTİZ OTOMOTİV GAYRİMENKUL TİC. A.Ş. D-Expert
Ankara Şaşmaz Şubesi Bahçekapı Mah.Sanayi Bulvarı No:4/B Şaşmaz
ankara0601@dexpert.com.tr 0312 278 81 82 ETİMESGUT ANKARA

Rapor Tarihi: 07.07.2026 10:10 Bayi No: 0601 Sayfa: 6/11
Rapor No: 06-01-3500512 Araç Giriş Tarihi: 02.07.2026 11:06 Araç Çıkış Tarihi: 07.07.2026 10:10
Mersis No: 0309073518100001

Dinamometre Ölçüm Değerleri

Ölçülen Motor Torku	Teker Torku	Teker Gücü	Test Hızı
-	-	-	-
NM	NM	KW	km/h
Ruhsat Verisi Güç	Test Sonucu Güç	Kayıp Güç	Performans %
81	-	-	--
KW	KW	KW	

RPM (Devir/dk) Grafiği

Grafik bilgisi yüklenmemiş...

Z OTORİTE EKSPERTİZ OTOMOTİV GAYRİMENKUL TİC. A.Ş. D-Expert
Ankara Şaşmaz Şubesi Bahçekapı Mah.Sanayi Bulvarı No:4/B Şaşmaz
ankara0601@dexpert.com.tr 0312 278 81 82 ETİMESGUT ANKARA

Rapor Tarihi: 07.07.2026 10:10 Bayi No: 0601 Sayfa: 7/11
Rapor No: 06-01-3500512 Araç Giriş Tarihi: 02.07.2026 11:06 Araç Çıkış Tarihi: 07.07.2026 10:10
Mersis No: 0309073518100001

OBD Genel Arıza Tarama

Telefon:
Faks:
E-mail:
Internet;

02.07.2026

Arac:
Volkswagen Golf7 1.2i 16V TSI BlueMotion

Motor kodu:

CYVB

Uretim yili;

14-17

Kilometre durumu:

53074

Lisans numarası :

VIN:

WVWZ77AUZGW256704 (kumanda unitesinden okunan)

Test edilmiş:

02.07.2026 11:11:18/

Hata kodu / Genel sorgulama / -

Tum yapi gruplarinin hata kodu genel sorgulaması

Bilesen grubu

Sistem

Hata

OBD

OBD

Motor

Motor elektronigi I

ABS

Fren elektronigi

Hava yastigi

Hava yastigi

Klima

A/C/kalorifer

Konfor

Arac elektrik sistemi 1

Hata kodu 204290:

Uzaktan kumanda anahtari 1

VOLTA] COK DUSUK

Konfor

Gosterge grubu

Konfor

Suruci kapisi elektronik

Hata kodu 65588:

Cam krikosu aktiatoru

TEMEL AYARLAR YOK/HATALI

Konfor

On sag koltuk kapisi elektronik

Hata kodu 65588:

Cam krikosu aktiatoru

TEMEL AYARLAR YOK/HATALI

Konfor

Diyagnoz arabirimi bus

Sanziman

Sanziman elektronigi

Direksiyon

Direksiyon asistani

Direksiyon

Direksiyon siitunu modiii

Ses/Video

Bilgi elektronigi

Hella Gutmann Solutions GmbH

mega macs PC

Z OTORİTE EKSPERTİZ OTOMOTİV GAYRİMENKUL TİC. A.Ş. D-Expert
Ankara Şaşmaz Şubesi Bahçekapı Mah.Sanayi Bulvarı No:4/B Şaşmaz
ankara0601@dexpert.com.tr 0312 278 81 82 ETİMESGUT ANKARA

Rapor Tarihi: 07.07.2026 10:10 Bayi No: 0601 Sayfa: 8/11
Rapor No: 06-01-3500512 Araç Giriş Tarihi: 02.07.2026 11:06 Araç Çıkış Tarihi: 07.07.2026 10:10
Mersis No: 0309073518100001

Tramer Sorgulaması

Hasar Tarihi	Hasar Parça Değişimi	Hasar Tanımı	Ağır Hasarlı Mı ?	Hasar Maliyeti	Hasar Maliyeti Kur Bilgisi
20.04.2026		ERP-Carpma	Hayır	29000	TL
09.07.2024		ERP-Çarpışma	Hayır	49116.59	TL
01.03.2018		Carpma	Hayır	0	TL

Z OTORİTE EKSPERTİZ OTOMOTİV GAYRİMENKUL TİC. A.Ş. D-Expert
Ankara Şaşmaz Şubesi Bahçekapı Mah.Sanayi Bulvarı No:4/B Şaşmaz
ankara0601@dexpert.com.tr 0312 278 81 82 ETİMESGUT ANKARA

Rapor Tarihi: 07.07.2026 10:10
Rapor No: 06-01-3500512
Mersis No: 0309073518100001

Bayi No: 0601
Araç Giriş Tarihi: 02.07.2026 11:06

Sayfa: 9/11
Araç Çıkış Tarihi: 07.07.2026 10:10

Araç Resimleri



Çizik



Farlar, Far camı, sağ >
Çizik

Vuruk



Marşbiyel, sağ, Marşbiyel, sağ
> Ezik

Z OTORİTE EKSPERTİZ OTOMOTİV GAYRİMENKUL TİC. A.Ş. D-Expert
Ankara Şaşmaz Şubesi Bahçekapı Mah.Sanayi Bulvarı No:4/B Şaşmaz
ankara0601@dexpert.com.tr 0312 278 81 82 ETİMESGUT ANKARA

Rapor Tarihi: 07.07.2026 10:10
Rapor No: 06-01-3500512
Mersis No: 0309073518100001

Bayi No: 0601
Araç Giriş Tarihi: 02.07.2026 11:06

Sayfa: 10/11
Araç Çıkış Tarihi: 07.07.2026 10:10

Diğer



Tampon, ön, Ön tampon >
Boyası Atmış



Farlar, Far camı, sağ >
Deforme Olmuş



Tampon, ön, Ön tampon >
Ayarsız



Çamurluk, sağ, Çamurluk, sağ
> Boyası Atmış



Dikiz aynası, sağ, Sinyal
lambası > Hasarlı

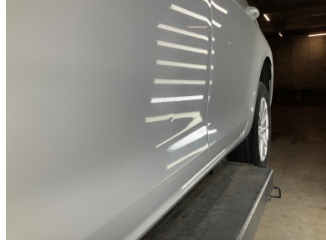

Kapı, sol ön, Kapı, sol ön >
Noktasal Ezik



Marşbiyel, sol, Marşbiyel, sol >
Yakıcı Madde ile Zarar Görmüş



Direksiyon sistemi, Direksiyon
simidi > Deforme Olmuş



Döşemeler/Kapaklar,
Döşemeler/Kapaklar >
Kirlenmiş



Döşemeler/Kapaklar,
Döşemeler/Kapaklar >
Kirlenmiş



Döşemeler/Kapaklar,
Döşemeler/Kapaklar >
Deforme Olmuş

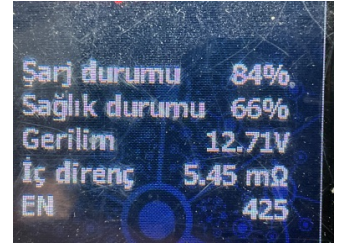

Elektrik donanımı/Pano, Akü >
Test Sonucu

Parça Grubu

Farlar

Parça ve Hasar

Far, sol - Değişmiş

Notlar

Hasarlar ile ilgili notlar;

Motor kaputu işlemlili boyalı bağlantı civataları işlemlili içi lokal boyalı. Sağ ön kapı bağlantı civatası işlemlili.

Z OTORİTE EKSPERTİZ OTOMOTİV GAYRİMENKUL TİC. A.Ş. D-Expert
Ankara Şaşmaz Şubesi Bahçekapı Mah.Sanayi Bulvarı No:4/B Şaşmaz
ankara0601@dexpert.com.tr 0312 278 81 82 ETİMESGUT ANKARA

Rapor Tarihi: 07.07.2026 10:10 Bayi No: 0601 Sayfa: 11/11
Rapor No: 06-01-3500512 Araç Giriş Tarihi: 02.07.2026 11:06 Araç Çıkış Tarihi: 07.07.2026 10:10
Mersis No: 0309073518100001

Açıklama

Araçta detaylı iç temizlik işlemi ile giderilebilecek, kirlenme ve lekeler ekspertiz kapsamı dışında tutulmuştur.

Araç değerine etki etmeyecek mini onarım ve- veya pasta cila işlemi ile giderilebilecek vuruks ve çizikler ekspertiz kapsamı dışında tutulmuştur.

Aracın yaş, km ve genel durumu dikkate alınarak; normal kullanım şartları dahilinde araçta oluşan fakat aracın görşelliğini ve teknik işleyişini etkilemeyen aşınma ve yıpranmalar ekspertiz kapsamı dışında tutulmuştur.

- Ekspertiz aracın kontrol edildiği gün için geçerli olup, hangi nedenle olursa olsun kontrol tarihinden sonra oluşabilecek hasarlardan Doğuş D Expert Ekspertiz ve Danışmanlık Anonim Şirketi ve Franchise sahibi tüm iş ortakları sorumlu değildir.
- Ekspertiz sonucu verilen tüm değerler, ölçümlenmeler ve tespitler, aracın formunda belirtilen km. ve tarih için geçerlidir. Bu tarih ve km. sonrası araçta olağan yıpranma, hatalı kullanım, yol ve hava şartları, sürücü hataları ve üretim kaynaklı olarak ortaya çıkabilecek arızalar ve hasarlar Doğuş D Expert Ekspertiz ve Danışmanlık Anonim Şirketi ve Franchise sahibi tüm iş ortakları'nın sorumluluğunda değildir.
- Rapordaki km bilgisi, aracın km panosundan okunmuş km bilgisidir. Doğuş D Expert Ekspertiz ve Danışmanlık Anonim Şirketi ve Franchise sahibi tüm iş ortakları, panodaki km bilgisinin gerçeği yansıtmaması dolayısıyla ekspertiz raporundaki tespitlerin eksik, yanlış veya yanıltıcı olmasından ve bunun sonuçlarından sorumlu değildir.
- Doğuş D Expert Ekspertiz ve Danışmanlık Anonim Şirketi ve Franchise sahibi tüm iş ortakları tarafından yapılan ikinci el araç ekspertizi aracın resmi fenni muayenesinin yerine geçmez ve resmi fenni muayenesinde başarılı olunacağını da garanti etmez.
- İmalatçı tarafından üretilen aracın daha sonradan üzerinde yapılan tadilatların uygun olmaması ve montajı yapılan yedek parçaların orijinal olmaması gerekli teknik bilgi ve yetkinliğe sahip kişiler tarafından montajının yapılmaması veya tamir seklinin imalatçı tarafından kabul edilmiş teknik özelliklere uymaması gibi durumlar halinde sonradan doğabilecek her türlü can ve mal güvenliğini etkileyecek faktörler olmak üzere bu ve benzeri durumlardan ekspertiz raporumuz sorumlu değildir. ÖRNEK: Airbag ve emniyet kemerlerinin, radyatörlerin, aksların değiştirilmeyerek onarılması gibi durumlar.
- İkinci el araç ekspertizi aracın hiçbir parçası sökülmeden, tamamen çıplak gözle yapılmıştır. Araç içerisindeki veya aksamındaki hasarların tespiti için kapak, döşeme ve benzeri parçaların sökülmesi bu ekspertiz kapsamında olmayıp, Doğuş D Expert Ekspertiz ve Danışmanlık Anonim Şirketi ve Franchise sahibi tüm iş ortakları ancak bu şekilde detaylı bir ekspertiz sonucu ortaya çıkabilecek hasarların tespit edilememiş olmasından sorumlu değildir.
- TSE 13805 yönetmeliğine göre HYB numaramızın raporda belirtilmesi için en kapsamlı paketimiz Full Plus Ekspertiz ve üzeri paketlerimiz için geçerlidir.
- Uyarı: Tramer sorgulama içeriği, sigorta şirketleri tarafından Sigorta Bilgi ve Gözetim Merkezi ("SBM")'ne iletilen sigorta kayıtlarından ibarettir. İlgili sorguya ait tutarda, trafik ve kasko hasarlarında yer alan dava faizi ve yargılama giderleri dahil edilmemektedir. Tramer sorgulama içeriğindeki bilgiler resmî belge olarak kullanılamaz. Şirketimizin kayıtlarla herhangi bir bağlantısı olmayıp yalnızca bilgi amaçlı paylaşılmaktadır. Detaylı bilgi için SBM resmî internet sitesine başvurunuz.

Müşteri Adı/Soyadı

İmzası