

Z OTORİTE EKSPERTİZ OTOMOTİV GAYRİMENKUL TİC. A.Ş. D-Expert
Ankara Şaşmaz Şubesi Bahçekapı Mah.Sanayi Bulvarı No:4/B Şaşmaz
ankara0601@dexpert.com.tr 0312 278 81 82 ETİMESGUT ANKARA

Rapor Tarihi: 07.05.2026 12:09

Bayi No: 0601

Sayfa: 1/11

Rapor No: 06-01-2485939

Araç Giriş Tarihi: 06.05.2026 17:28

Araç Çıkış Tarihi: 07.05.2026 12:09

Mersis No: 0309073518100001

Full Plus Ekspertiz



34MYS865

Eksper / İmza



06-HYB-8225

Z OTORİTE EKSPERTİZ OTOMOTİV GAYRİMENKUL TİC. A.Ş. D-Expert
Ankara Şaşmaz Şubesi Bahçekapı Mah.Sanayi Bulvarı No:4/B Şaşmaz
ankara0601@dexpert.com.tr 0312 278 81 82 ETİMESGUT ANKARA

Rapor Tarihi: 07.05.2026 12:09 Bayi No: 0601 Sayfa: 2/11
Rapor No: 06-01-2485939 Araç Giriş Tarihi: 06.05.2026 17:28 Araç Çıkış Tarihi: 07.05.2026 12:09
Mersis No: 0309073518100001

Müşteri Bilgileri

Müşteri TAN OTO MOTORLU ARAÇLAR TAŞIMACILIK
İNŞ.TİC.LTD.ŞTİ.(FIAT)

Araç Bilgileri

Plaka	34MYS865	Şanzıman Tipi	Otomatik
KM	26394	Yakıt Cinsi	Benzin
Şase	NMTBA3BE60R137052	Motor Gücü	92 kw
Marka	Toyota	Motor Hacmi	1490cc
Rengi	GRI	Model	Corolla
İlk Tescil Tarihi	19-03-2025	Sonraki Muayene Tar.	14-02-2028
Model Yılı	2025	Araç Tipi	Sedan
Ruhsat Sahibi	TAN OTO	Kapı Sayısı	4 Kapı

Z OTORİTE EKSPERTİZ OTOMOTİV GAYRİMENKUL TİC. A.Ş. D-Expert
Ankara Şaşmaz Şubesi Bahçekapı Mah.Sanayi Bulvarı No:4/B Şaşmaz
ankara0601@dexpert.com.tr 0312 278 81 82 ETİMESGUT ANKARA

Rapor Tarihi: 07.05.2026 12:09
Rapor No: 06-01-2485939
Mersis No: 0309073518100001

Bayi No: 0601
Araç Giriş Tarihi: 06.05.2026 17:28

Sayfa: 3/11
Araç Çıkış Tarihi: 07.05.2026 12:09

Kaporta Kontrolü(Değişmiş Boyanmış kontrolü)

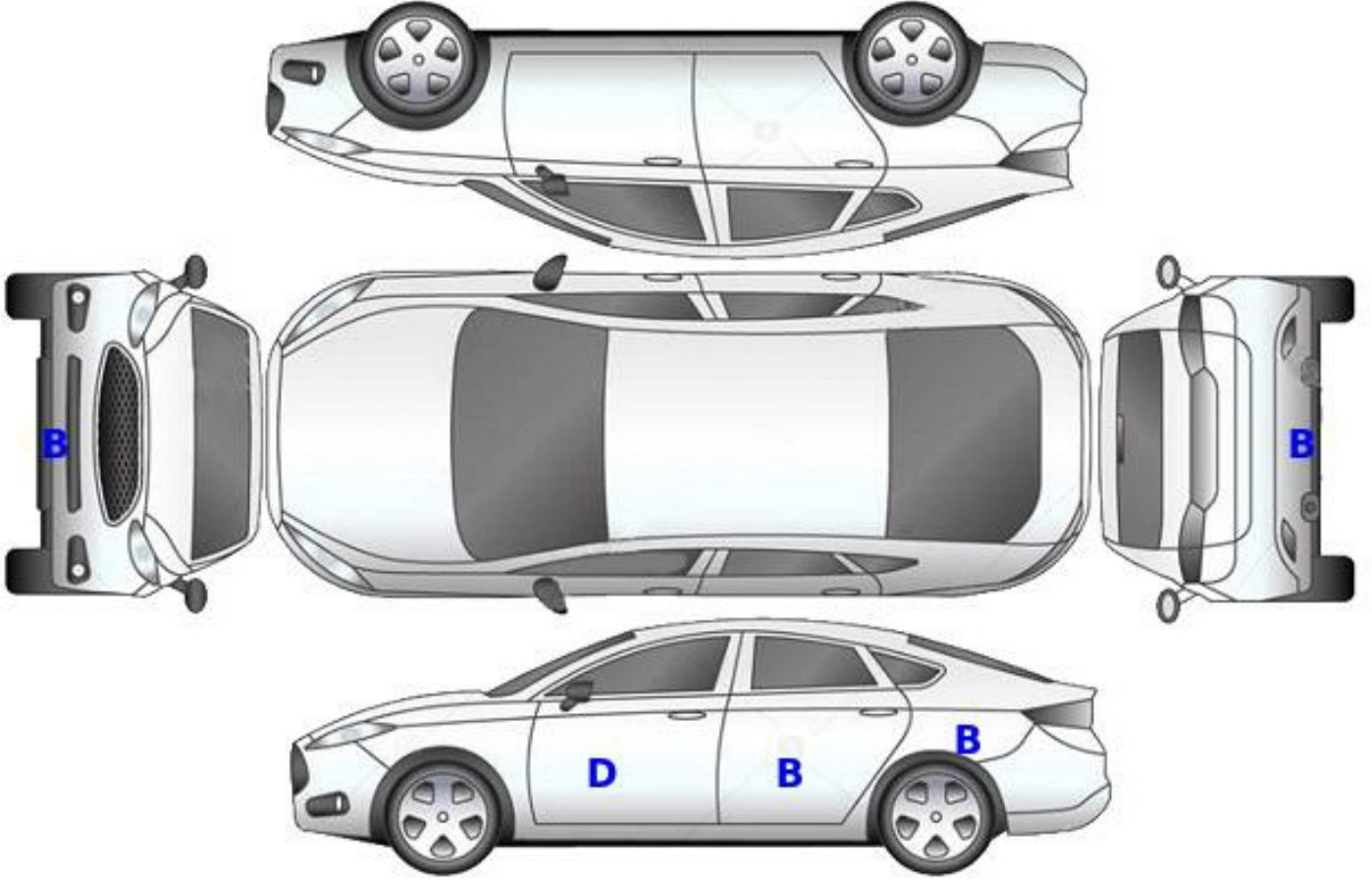

B: Boyalı

B/2: Lokal Boyalı

D: Değişmiş

Z OTORİTE EKSPERTİZ OTOMOTİV GAYRİMENKUL TİC. A.Ş. D-Expert
Ankara Şaşmaz Şubesi Bahçekapı Mah.Sanayi Bulvarı No:4/B Şaşmaz
ankara0601@dexpert.com.tr 0312 278 81 82 ETİMESGUT ANKARA

Rapor Tarihi: 07.05.2026 12:09
Rapor No: 06-01-2485939
Mersis No: 0309073518100001

Bayi No: 0601
Araç Giriş Tarihi: 06.05.2026 17:28

Sayfa: 4/11
Araç Çıkış Tarihi: 07.05.2026 12:09

Kontrol Listesi

SORUNSUZ	BAKIM GEREKLİ	ONARIM/DEĞİŞİM GEREKLİ
----------	---------------	------------------------

	Durum	Notlar
Araç Kaporta Aksamı	BAKIM GEREKLİ	Çizikler mevcut
Araç Koltukları Mekanizmaları	SORUNSUZ	
Taban, Tavan, Koltuk ve Kapı Döşemeleri	SORUNSUZ	
Araç İç Donanımı ve Kumanda Kontrol Düğmeleri	SORUNSUZ	
Aydınlatma ve İkaz Sistemi	SORUNSUZ	
Silecekler	SORUNSUZ	
Elektrik ve Elektronik Aksam	SORUNSUZ	
Torpedo ve Emniyet Kemerleri	SORUNSUZ	
Lastik ve Jantlar	SORUNSUZ	
Fren Sistemi ve Fren Hortumları	SORUNSUZ	
Yürür Aksam	SORUNSUZ	
Motor ve Motor Yağ Seviyesi	SORUNSUZ	
Şanzıman	SORUNSUZ	
Diferansiyel	SORUNSUZ	
Direksiyon Sistemi	SORUNSUZ	
Eğlence Sistemi (Radyo vs.)	SORUNSUZ	
Park Sensörleri	SORUNSUZ	
Araç Altı	SORUNSUZ	
Akü	SORUNSUZ	
Klima	SORUNSUZ	
Cam ve Cam Düğmeleri	SORUNSUZ	
Kayışlar ve Rulmanlar	SORUNSUZ	
Egzoz Sistemi ve Susturucular	SORUNSUZ	
Soğutma Sistemi ve Soğutma Suyu	SORUNSUZ	

Z OTORİTE EKSPERTİZ OTOMOTİV GAYRİMENKUL TİC. A.Ş. D-Expert
Ankara Şaşmaz Şubesi Bahçekapı Mah.Sanayi Bulvarı No:4/B Şaşmaz
ankara0601@dexpert.com.tr 0312 278 81 82 ETİMESGUT ANKARA

Rapor Tarihi: 07.05.2026 12:09 Bayi No: 0601 Sayfa: 5/11
Rapor No: 06-01-2485939 Araç Giriş Tarihi: 06.05.2026 17:28 Araç Çıkış Tarihi: 07.05.2026 12:09
Mersis No: 0309073518100001

Yanal Kayma Ölçüm Değerleri

ÖN	ARKA
2.2 m/km	-1.2 m/km

Yanal kayma kabul edilebilir değeri max +5 / -5 (m/km) dir.

Süspansiyon Ölçüm Değerleri

AKS	Sol (%)	Sağ (%)	Fark (%)
1. Aks	76	81	5
2. Aks	81	68	13



Ön sağ sol ve arka sağ sol süspansiyon kabul edilebilirdeğer farkı max.%30 'dur.
Tek amortisör kabul edilebilir min. ölçüm değeri %21 'dir.

Fren Ölçüm Değerleri

Fren Ölçüm Değerleri (daN)	Sol	Sağ	Sapma (%)
1. Aks	1.127	1.021	9
2. Aks	1.455	1.7645	17
El Freni	109	133	18

Verimlilik

40

Sapma yüzdeleri 1. ve 2. aks için %25 altında ve el freni için %50 altında olmalıdır.

Lastikler

Aks	Ebat	Yol ve Yük Endeksi	Diş Derinliği	Tip
Sol Ön	205/55/16	91V	5,91 mm	Yazlık
Sol Arka	205/55/16	91V	6,2 mm	Yazlık
Sağ Ön	205/55/16	91V	5,83 mm	Yazlık
Sağ Arka	205/55/16	91V	6,28 mm	Yazlık

Z OTORİTE EKSPERTİZ OTOMOTİV GAYRİMENKUL TİC. A.Ş. D-Expert
Ankara Şaşmaz Şubesi Bahçekapı Mah.Sanayi Bulvarı No:4/B Şaşmaz
ankara0601@dexpert.com.tr 0312 278 81 82 ETİMESGUT ANKARA

Rapor Tarihi: 07.05.2026 12:09
Rapor No: 06-01-2485939
Mersis No: 0309073518100001

Bayi No: 0601
Araç Giriş Tarihi: 06.05.2026 17:28

Sayfa: 6/11
Araç Çıkış Tarihi: 07.05.2026 12:09

Dinamometre Ölçüm Değerleri

Ölçülen Motor Torku 317 NM	Teker Torku 271 NM	Teker Gücü 66 KW	Test Hızı 153 km/h
Ruhsat Verisi Güç 92 KW	Test Sonucu Güç 81 KW	Kayıp Güç 14 KW	Performans % 88,04

RPM (Devir/dk) Grafiği

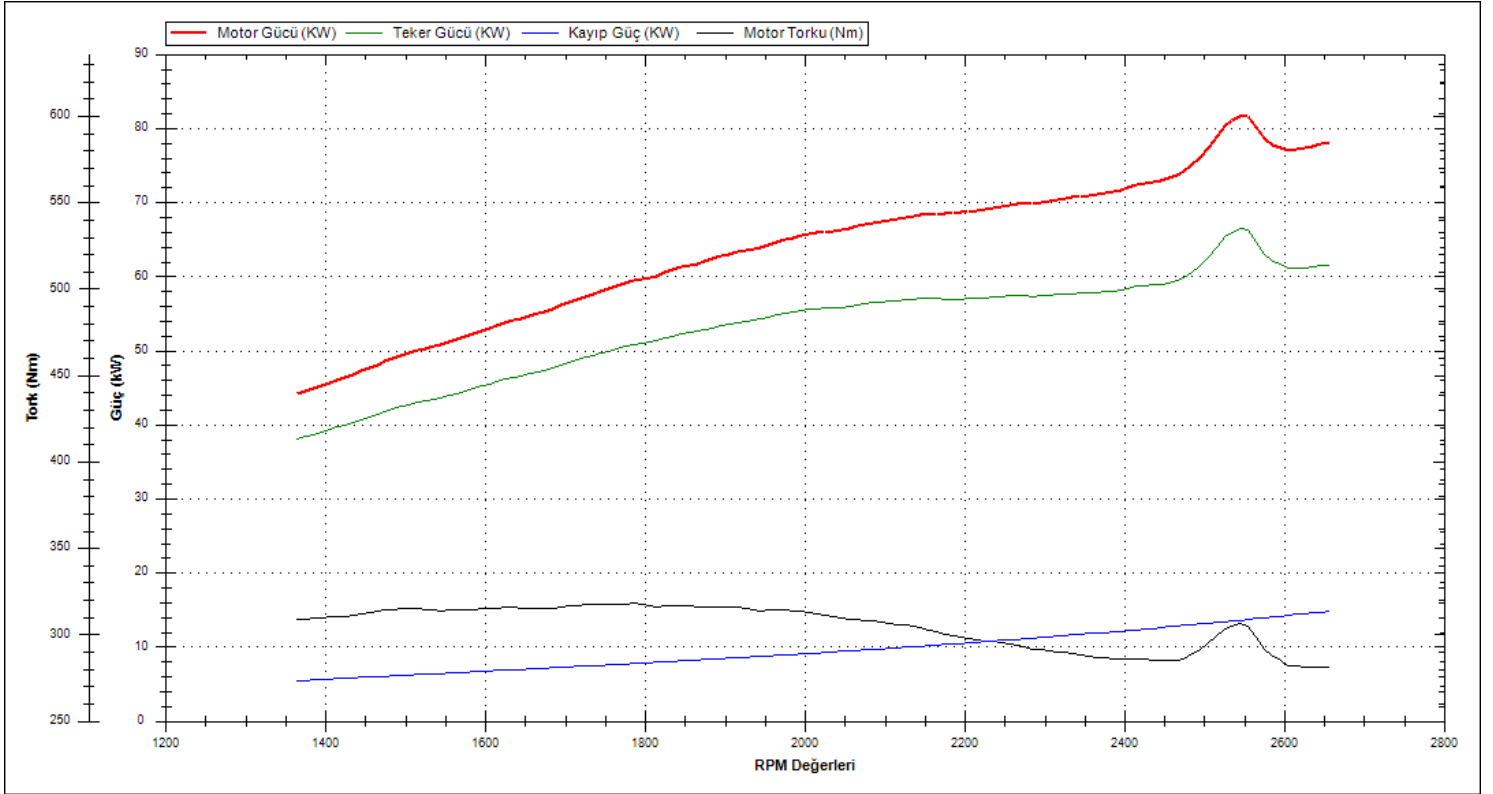

Z OTORİTE EKSPERTİZ OTOMOTİV GAYRİMENKUL TİC. A.Ş. D-Expert
Ankara Şaşmaz Şubesi Bahçekapı Mah.Sanayi Bulvarı No:4/B Şaşmaz
ankara0601@dexpert.com.tr 0312 278 81 82 ETİMESGUT ANKARA

Rapor Tarihi: 07.05.2026 12:09 Bayi No: 0601 Sayfa: 7/11
Rapor No: 06-01-2485939 Araç Giriş Tarihi: 06.05.2026 17:28 Araç Çıkış Tarihi: 07.05.2026 12:09
Mersis No: 0309073518100001

OBD Genel Arıza Tarama

Telefon:
Faks:
E-mail:
İnternet;
06.05.2026
Arac:
Toyota Corolla 1.5 VVTi
Motor kodu:
M15A-FKS
Üretim yılı;
Kilometre durumu:
Lisans numarası :
VIN:
NMTBA3BE60R137052 (kumanda unitesinden okunan)
Test edilmiş:
06.05.2026 17:27:39/
Hata kodu / Genel sorgulama / -
Tüm yapı gruplarının hata kodu genel sorgulaması
Bileşen grubu
Sistem
Hata
OBD
OBD
Motor
Motor ve ECT
ABS
ABS VSC (CAN)
Hata kodu C1164:
Hata kodu C1165:
Hata kodu C137B:
Fren kumanda ünitesi A
Fonksiyon hatalıdır.
Hata kodu C14FE:
Direks. acl sen
Fonksiyon hatalıdır.
ABS
SAS Direksiyon Acisi Sensörü
Hava yastığı
ZAE Airbag
Hata kodu BO09B:
DARBE SENSÖRÜ 5 SOL
Fonksiyon hatalıdır.
Klima
Klima
Hata kodu U0163:
Navigasyon kumanda unitesine CAN-Bus-bağlantı
BOZUK İLETİSİM
Güvenlik
FRS On radar sensörü
Güvenlik
FRC On kamera
Hata kodu U0163:
Hella Gutmann Solutions GmbH
mega macs PC
Navigasyon kumanda unitesine CAN-Bus-bağlantı
BOZUK İLETİSİM
Konfor
Gösterge grubu
Hata kodu U0163:
Navigasyon kumanda unitesine CAN-Bus-bağlantı
BOZUK İLETİSİM
Konfor
BCM

Hata kodu B1206:
Cam otomatigi kumandasına bağlantı
BOZUK İLETİSİM
Hata kodu B2321:
SURUCU KAPI MODULUYLA İLETİSİM
HATALI İLETİSİM!
Hata kodu U0163:
Navigasyon kumanda unitesine CAN-Bus-bağlantı
BOZUK İLETİSİM
Konfor
CG Merkezi Gateway
Konfor
PD akım dağıtım kutusu
Sanziman
TC Sanziman kontrolü
Direksiyon
EMPS Elektromekanik hidrolik direksiyon
Hata kodu C14FE:
Direks. acl sen
Fonksiyon hatalıdır.
Ses/Video
Navigasyon
Lastik basıncı kontrolü
TPM Lastik basıncı kontrolü
Hella Gutmann Solutions GmbH
mega macs PC

Z OTORİTE EKSPERTİZ OTOMOTİV GAYRİMENKUL TİC. A.Ş. D-Expert
Ankara Şaşmaz Şubesi Bahçekapı Mah.Sanayi Bulvarı No:4/B Şaşmaz
ankara0601@dexpert.com.tr 0312 278 81 82 ETİMESGUT ANKARA

Rapor Tarihi: 07.05.2026 12:09 Bayi No: 0601 Sayfa: 8/11
Rapor No: 06-01-2485939 Araç Giriş Tarihi: 06.05.2026 17:28 Araç Çıkış Tarihi: 07.05.2026 12:09
Mersis No: 0309073518100001

Tramer Sorgulaması

NMTBA3BE60R137052 şase nolu ve 34MYS835 plaka nolu aracın geçmiş hasarı bulunamamıştır.

Z OTORİTE EKSPERTİZ OTOMOTİV GAYRİMENKUL TİC. A.Ş. D-Expert
Ankara Şaşmaz Şubesi Bahçekapı Mah.Sanayi Bulvarı No:4/B Şaşmaz
ankara0601@dexpert.com.tr 0312 278 81 82 ETİMESGUT ANKARA

Rapor Tarihi: 07.05.2026 12:09
Rapor No: 06-01-2485939
Mersis No: 0309073518100001

Bayi No: 0601
Araç Giriş Tarihi: 06.05.2026 17:28

Sayfa: 9/11
Araç Çıkış Tarihi: 07.05.2026 12:09

Araç Resimleri



Çizik



Tampon, ön, Ön tampon >
Çizik

Z OTORİTE EKSPERTİZ OTOMOTİV GAYRİMENKUL TİC. A.Ş. D-Expert
Ankara Şaşmaz Şubesi Bahçekapı Mah.Sanayi Bulvarı No:4/B Şaşmaz
ankara0601@dexpert.com.tr 0312 278 81 82 ETİMESGUT ANKARA

Rapor Tarihi: 07.05.2026 12:09
Rapor No: 06-01-2485939
Mersis No: 0309073518100001

Bayi No: 0601
Araç Giriş Tarihi: 06.05.2026 17:28

Sayfa: 10/11
Araç Çıkış Tarihi: 07.05.2026 12:09

Diğer

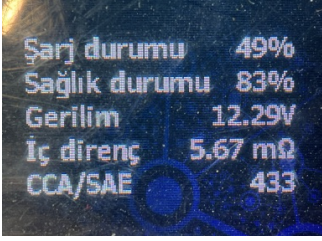

Elektrik donanımı/Pano, Akü >
Test Sonucu



Tampon, arka, Arka tampon >
Küçük Çizik



Motor kaputu, Motor kaputu >
Küçük Çizik



Motor kaputu, Motor kaputu >
Sabitlemesi Hatalı

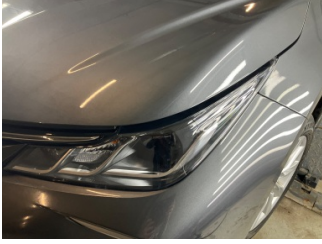

Motor kaputu, Motor kaputu >
Ayarsız

Parça Grubu

Marşbiyel, sol
Kaporta

Parça ve Hasar

Marşbiyel plastiği, sol - Boyalı
Sol Üst Frangart - Lokal Boya

Notlar

Lastik ile ilgili notlar;

Lastik basınç uyarı ikaz lambası yanıyor.

Z OTORİTE EKSPERTİZ OTOMOTİV GAYRİMENKUL TİC. A.Ş. D-Expert
Ankara Şaşmaz Şubesi Bahçekapı Mah.Sanayi Bulvarı No:4/B Şaşmaz
ankara0601@dexpert.com.tr 0312 278 81 82 ETİMESGUT ANKARA

Rapor Tarihi: 07.05.2026 12:09 Bayi No: 0601 Sayfa: 11/11
Rapor No: 06-01-2485939 Araç Giriş Tarihi: 06.05.2026 17:28 Araç Çıkış Tarihi: 07.05.2026 12:09
Mersis No: 0309073518100001

Açıklama

Araçta detaylı iç temizlik işlemi ile giderilebilecek, kirlenme ve lekeler ekspertiz kapsamı dışında tutulmuştur.

Araç değerine etki etmeyecek mini onarım ve- veya pasta cila işlemi ile giderilebilecek vuruks ve çizikler ekspertiz kapsamı dışında tutulmuştur.

Aracın yaş, km ve genel durumu dikkate alınarak; normal kullanım şartları dahilinde araçta oluşan fakat aracın görşelliğini ve teknik işleyişini etkilemeyen aşınma ve yıpranmalar ekspertiz kapsamı dışında tutulmuştur.

- Ekspertiz aracın kontrol edildiği gün için geçerli olup, hangi nedenle olursa olsun kontrol tarihinden sonra oluşabilecek hasarlardan Doğuş D Expert Ekspertiz ve Danışmanlık Anonim Şirketi ve Franchise sahibi tüm iş ortakları sorumlu değildir.
- Ekspertiz sonucu verilen tüm değerler, ölçümlenmeler ve tespitler, aracın formunda belirtilen km. ve tarih için geçerlidir. Bu tarih ve km. sonrası araçta olağan yıpranma, hatalı kullanım, yol ve hava şartları, sürücü hataları ve üretim kaynaklı olarak ortaya çıkabilecek arızalar ve hasarlar Doğuş D Expert Ekspertiz ve Danışmanlık Anonim Şirketi ve Franchise sahibi tüm iş ortakları'nın sorumluluğunda değildir.
- Rapordaki km bilgisi, aracın km panosundan okunmuş km bilgisidir. Doğuş D Expert Ekspertiz ve Danışmanlık Anonim Şirketi ve Franchise sahibi tüm iş ortakları, panodaki km bilgisinin gerçeği yansıtmaması dolayısıyla ekspertiz raporundaki tespitlerin eksik, yanlış veya yanıltıcı olmasından ve bunun sonuçlarından sorumlu değildir.
- Doğuş D Expert Ekspertiz ve Danışmanlık Anonim Şirketi ve Franchise sahibi tüm iş ortakları tarafından yapılan ikinci el araç ekspertizi aracın resmi fenni muayenesinin yerine geçmez ve resmi fenni muayenesinde başarılı olunacağını da garanti etmez.
- İmalatçı tarafından üretilen aracın daha sonradan üzerinde yapılan tadilatların uygun olmaması ve montajı yapılan yedek parçaların orijinal olmaması gerekli teknik bilgi ve yetkinliğe sahip kişiler tarafından montajının yapılmaması veya tamir seklinin imalatçı tarafından kabul edilmiş teknik özelliklere uymaması gibi durumlar halinde sonradan doğabilecek her türlü can ve mal güvenliğini etkileyecek faktörler olmak üzere bu ve benzeri durumlardan ekspertiz raporumuz sorumlu değildir. ÖRNEK: Airbag ve emniyet kemerlerinin, radyatörlerin, aksların değiştirilmeyerek onarılması gibi durumlar.
- İkinci el araç ekspertizi aracın hiçbir parçası sökülmeden, tamamen çıplak gözle yapılmıştır. Araç içerisindeki veya aksamındaki hasarların tespiti için kapak, döşeme ve benzeri parçaların sökülmesi bu ekspertiz kapsamında olmayıp, Doğuş D Expert Ekspertiz ve Danışmanlık Anonim Şirketi ve Franchise sahibi tüm iş ortakları ancak bu şekilde detaylı bir ekspertiz sonucu ortaya çıkabilecek hasarların tespit edilememiş olmasından sorumlu değildir.
- TSE 13805 yönetmeliğine göre HYB numaramızın raporda belirtilmesi için en kapsamlı paketimiz Full Plus Ekspertiz ve üzeri paketlerimiz için geçerlidir.
- Uyarı: Tramer sorgulama içeriği, sigorta şirketleri tarafından Sigorta Bilgi ve Gözetim Merkezi ("SBM")'ne iletilen sigorta kayıtlarından ibarettir. İlgili sorguya ait tutarda, trafik ve kasko hasarlarında yer alan dava faizi ve yargılama giderleri dahil edilmemektedir. Tramer sorgulama içeriğindeki bilgiler resmî belge olarak kullanılamaz. Şirketimizin kayıtlarla herhangi bir bağlantısı olmayıp yalnızca bilgi amaçlı paylaşılmaktadır. Detaylı bilgi için SBM resmî internet sitesine başvurunuz.

Müşteri Adı/Soyadı

İmzası