

Z OTORİTE EKSPERTİZ OTOMOTİV GAYRİMENKUL TİC. A.Ş. D-Expert
Ankara Şaşmaz Şubesi Bahçekapı Mah.Sanayi Bulvarı No:4/B Şaşmaz
ankara0601@dexpert.com.tr 0312 278 81 82 ETİMESGUT ANKARA

Rapor Tarihi: 07.05.2026 14:26
Rapor No: 06-01-2476648
Mersis No: 0309073518100001

Bayi No: 0601
Araç Giriş Tarihi: 04.04.2026 10:55

Sayfa: 1/10
Araç Çıkış Tarihi: 07.05.2026 14:26

Full Plus Ekspertiz



34HAB652

Eksper / İmza



06-HYB-8225

Z OTORİTE EKSPERTİZ OTOMOTİV GAYRİMENKUL TİC. A.Ş. D-Expert
Ankara Şaşmaz Şubesi Bahçekapı Mah.Sanayi Bulvarı No:4/B Şaşmaz
ankara0601@dexpert.com.tr 0312 278 81 82 ETİMESGUT ANKARA

Rapor Tarihi: 07.05.2026 14:26 Bayi No: 0601 Sayfa: 2/10
Rapor No: 06-01-2476648 Araç Giriş Tarihi: 04.04.2026 10:55 Araç Çıkış Tarihi: 07.05.2026 14:26
Mersis No: 0309073518100001

Müşteri Bilgileri

Müşteri TAN OTO MOTORLU ARAÇLAR TİC.LTD.
(PURSAKLAR)

Araç Bilgileri

Plaka	34HAB652	Şanzıman Tipi	Otomatik
KM	83714	Yakıt Cinsi	Benzin
Şase	NMTBA3BEX0R087305	Motor Gücü	92 kw
Marka	Toyota	Motor Hacmi	1490cc
Rengi	GRI	Model	Corolla
İlk Tescil Tarihi	04-07-2023	Sonraki Muayene Tar.	22-06-2026
Model Yılı	2023	Araç Tipi	Sedan
Ruhsat Sahibi	TAN OTO	Kapı Sayısı	4 Kapı

Z OTORİTE EKSPERTİZ OTOMOTİV GAYRİMENKUL TİC. A.Ş. D-Expert
Ankara Şaşmaz Şubesi Bahçekapı Mah.Sanayi Bulvarı No:4/B Şaşmaz
ankara0601@dexpert.com.tr 0312 278 81 82 ETİMESGUT ANKARA

Rapor Tarihi: 07.05.2026 14:26
Rapor No: 06-01-2476648
Mersis No: 0309073518100001

Bayi No: 0601
Araç Giriş Tarihi: 04.04.2026 10:55

Sayfa: 3/10
Araç Çıkış Tarihi: 07.05.2026 14:26

Kaporta Kontrolü(Değişmiş Boyanmış kontrolü)

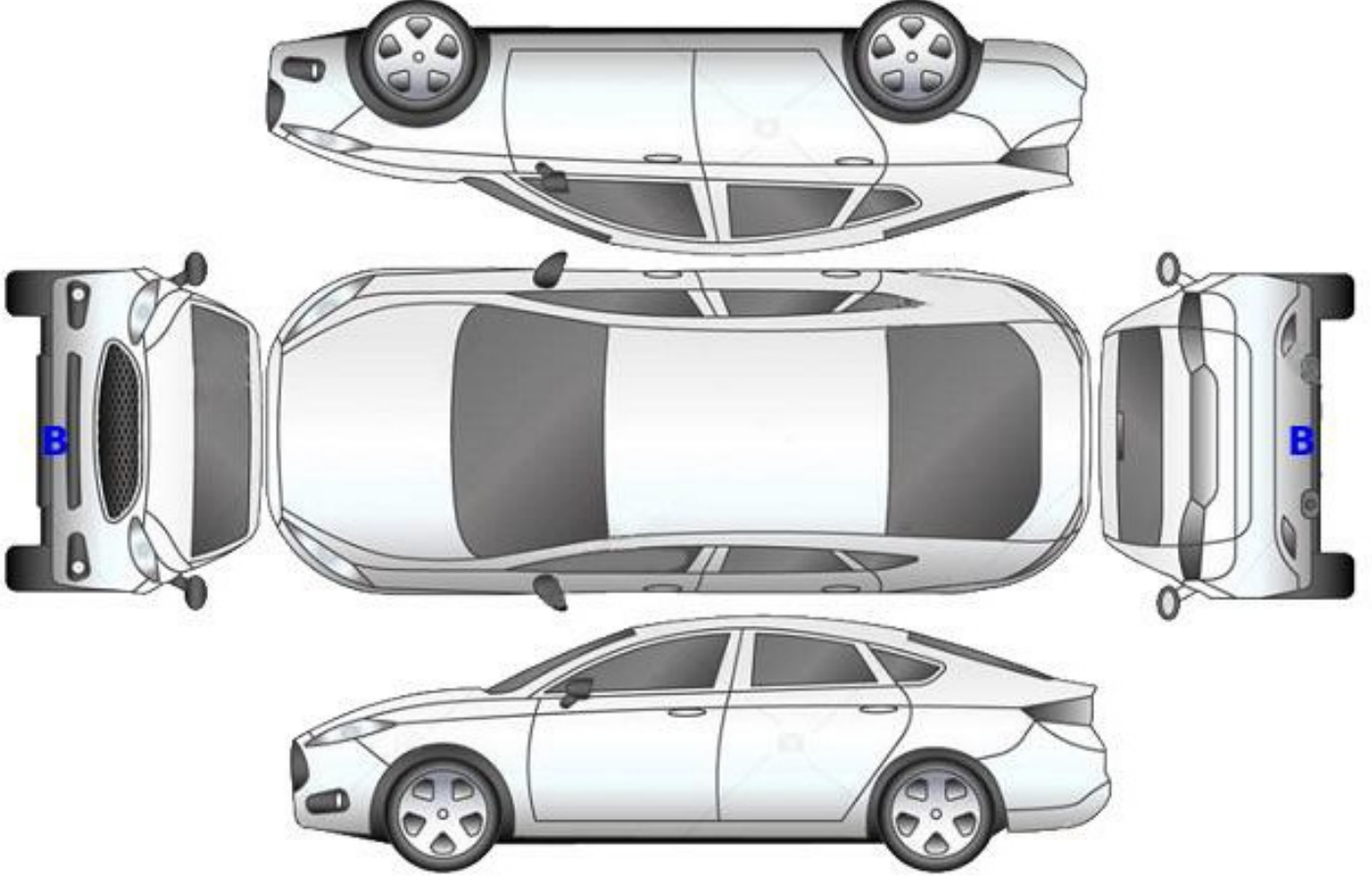

B: Boyalı

B/2: Lokal Boyalı

D: Değişmiş

Z OTORİTE EKSPERTİZ OTOMOTİV GAYRİMENKUL TİC. A.Ş. D-Expert
Ankara Şaşmaz Şubesi Bahçekapı Mah.Sanayi Bulvarı No:4/B Şaşmaz
ankara0601@dexpert.com.tr 0312 278 81 82 ETİMESGUT ANKARA

Rapor Tarihi: 07.05.2026 14:26
Rapor No: 06-01-2476648
Mersis No: 0309073518100001

Bayi No: 0601
Araç Giriş Tarihi: 04.04.2026 10:55

Sayfa: 4/10
Araç Çıkış Tarihi: 07.05.2026 14:26

Kontrol Listesi

SORUNSUZ	BAKIM GEREKLİ	ONARIM/DEĞİŞİM GEREKLİ
----------	---------------	------------------------

	Durum	Notlar
Araç Kaporta Aksamı	BAKIM GEREKLİ	Ezik ve çizikler mevcut.
Araç Koltukları Mekanizmaları	SORUNSUZ	
Taban, Tavan, Koltuk ve Kapı Döşemeleri	BAKIM GEREKLİ	Kirli
Araç İç Donanımı ve Kumanda Kontrol Düğmeleri	SORUNSUZ	
Aydınlatma ve İkaz Sistemi	SORUNSUZ	
Silecekler	SORUNSUZ	
Elektrik ve Elektronik Aksam	SORUNSUZ	
Torpedo ve Emniyet Kemerleri	SORUNSUZ	
Lastik ve Jantlar	BAKIM GEREKLİ	Jantlarda çizikler mevcut
Fren Sistemi ve Fren Hortumları	SORUNSUZ	
Yürür Aksam	SORUNSUZ	
Motor ve Motor Yağ Seviyesi	SORUNSUZ	
Şanzıman	SORUNSUZ	
Diferansiyel	SORUNSUZ	
Direksiyon Sistemi	SORUNSUZ	
Eğlence Sistemi (Radyo vs.)	SORUNSUZ	
Park Sensörleri	SORUNSUZ	
Araç Altı	SORUNSUZ	
Akü	SORUNSUZ	
Klima	SORUNSUZ	
Cam ve Cam Düğmeleri	SORUNSUZ	
Kayışlar ve Rulmanlar	SORUNSUZ	
Egzoz Sistemi ve Susturucular	SORUNSUZ	
Soğutma Sistemi ve Soğutma Suyu	SORUNSUZ	

Z OTORİTE EKSPERTİZ OTOMOTİV GAYRİMENKUL TİC. A.Ş. D-Expert
Ankara Şaşmaz Şubesi Bahçekapı Mah.Sanayi Bulvarı No:4/B Şaşmaz
ankara0601@dexpert.com.tr 0312 278 81 82 ETİMESGUT ANKARA

Rapor Tarihi: 07.05.2026 14:26 Bayi No: 0601 Sayfa: 5/10
Rapor No: 06-01-2476648 Araç Giriş Tarihi: 04.04.2026 10:55 Araç Çıkış Tarihi: 07.05.2026 14:26
Mersis No: 0309073518100001

Yanal Kayma Ölçüm Değerleri

ÖN	ARKA
2.3 m/km	1.9 m/km

Yanal kayma kabul edilebilir değeri max +5 / -5 (m/km) dir.

Süspansiyon Ölçüm Değerleri

AKS	Sol (%)	Sağ (%)	Fark (%)
1. Aks	72	75	3
2. Aks	64	66	2



Ön sağ sol ve arka sağ sol süspansiyon kabul edilebilirdeğer farkı max.%30 'dur.
Tek amortisör kabul edilebilir min. ölçüm değeri %21 'dir.

Fren Ölçüm Değerleri

Fren Ölçüm Değerleri (daN)	Sol	Sağ	Sapma (%)
1. Aks	1.248	1.055	15
2. Aks	1.308	1.312	0
El Freni	1.4735	1.353	8

Verimlilik

36

Sapma yüzdeleri 1. ve 2. aks için %25 altında ve el freni için %50 altında olmalıdır.

Lastikler

Aks	Ebat	Yol ve Yük Endeksi	Diş Derinliği	Tip
Sol Ön	205/55/16	91H	7,52 mm	Kışlık
Sol Arka	205/55/16	91H	7,2 mm	Kışlık
Sağ Ön	205/55/16	91H	7,45 mm	Kışlık
Sağ Arka	205/55/16	91H	7,11 mm	Kışlık

Z OTORİTE EKSPERTİZ OTOMOTİV GAYRİMENKUL TİC. A.Ş. D-Expert
Ankara Şaşmaz Şubesi Bahçekapı Mah.Sanayi Bulvarı No:4/B Şaşmaz
ankara0601@dexpert.com.tr 0312 278 81 82 ETİMESGUT ANKARA

Rapor Tarihi: 07.05.2026 14:26
Rapor No: 06-01-2476648
Mersis No: 0309073518100001

Bayi No: 0601
Araç Giriş Tarihi: 04.04.2026 10:55

Sayfa: 6/10
Araç Çıkış Tarihi: 07.05.2026 14:26

Dinamometre Ölçüm Değerleri

Ölçülen Motor Torku 275 NM	Teker Torku 234 NM	Teker Gücü 57 KW	Test Hızı 164 km/h
Ruhsat Verisi Güç 92 KW	Test Sonucu Güç 76 KW	Kayıp Güç 19 KW	Performans % 82,61

RPM (Devir/dk) Grafiği

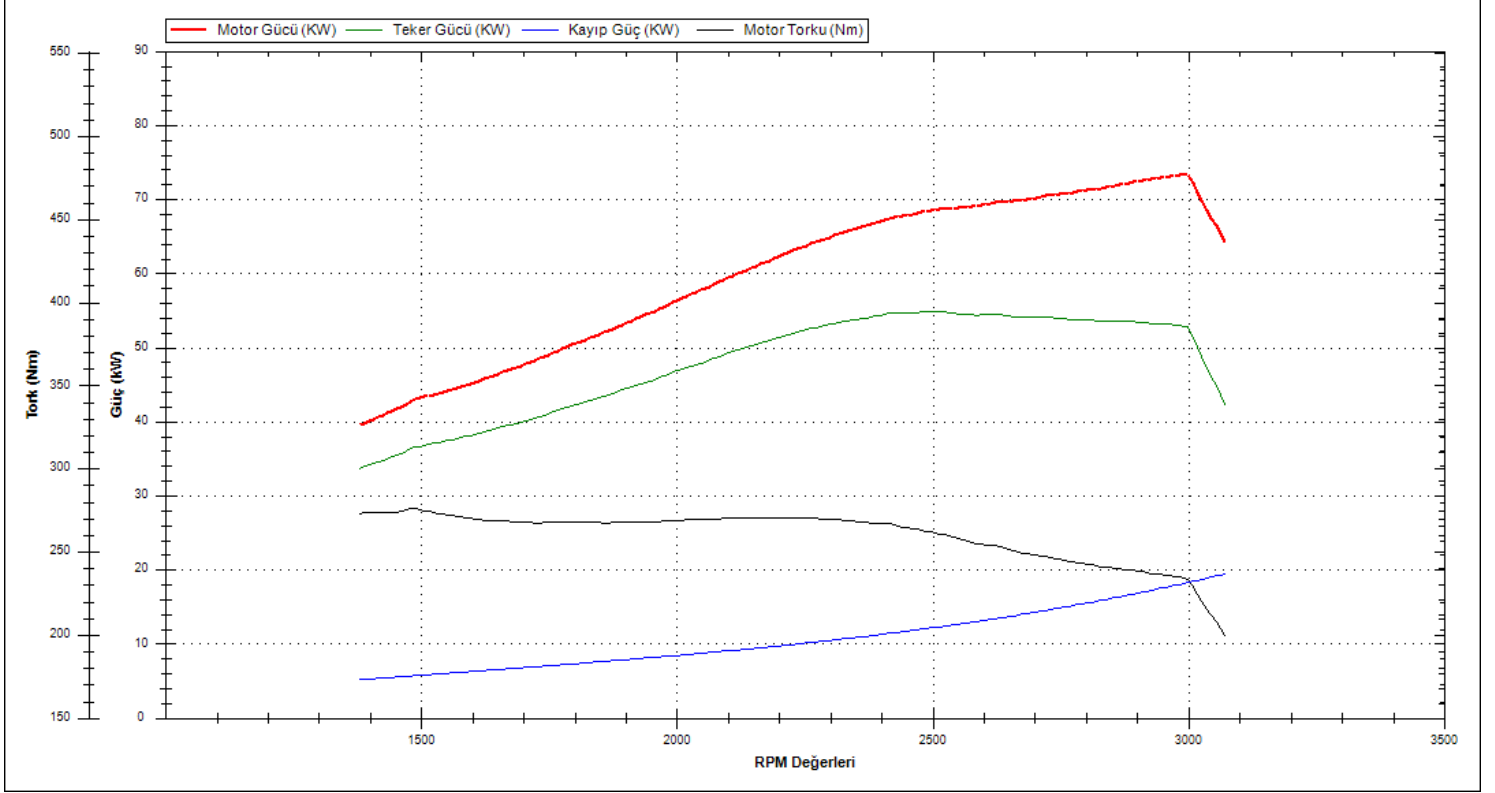

Z OTORİTE EKSPERTİZ OTOMOTİV GAYRİMENKUL TİC. A.Ş. D-Expert
Ankara Şaşmaz Şubesi Bahçekapı Mah.Sanayi Bulvarı No:4/B Şaşmaz
ankara0601@dexpert.com.tr 0312 278 81 82 ETİMESGUT ANKARA

Rapor Tarihi: 07.05.2026 14:26 Bayi No: 0601 Sayfa: 7/10
Rapor No: 06-01-2476648 Araç Giriş Tarihi: 04.04.2026 10:55 Araç Çıkış Tarihi: 07.05.2026 14:26
Mersis No: 0309073518100001

OBD Genel Arıza Tarama

Telefon:
Faks:
E-mail:
Internet;

04.04.2026

Araç:

Toyota Corolla 1.5 VVTi

Motor kodu:

M15A-FKS

Uretim yili;

Kilometre durumu:

Lisans numarası :

VIN:

NMTBA3BEXOR087305 (kumanda unitesinden okunan)

Test edilmiş:

04.04.2026 11:02:15/

Hata kodu / Genel sorgulama / -

Tum yapı gruplarının hata kodu genel sorgulaması

Bilesen grubu

Sistem

Hata

OBD

OBD

Motor

Motor ve ECT

ABS

ABS VSC (CAN)

Konfor

Gosterge grubu

Konfor

Telematics

Konfor

Direksiyon siuitunu salter uinitesi CAN

Konfor

CC Hiz kontrol sistemi

Sanziman

TC Sanziman kontrolü

Hirsizlik koruması

IM Immobilizer

Direksiyon

EMPS Elektromekanik hidrolik direksiyon

Hata kodu C14FE:

Direks. acl sen

Fonksiyon hatalıdır.

Ses/Video

Navigasyon

Hella Gutmann Solutions GmbH

mega macs PC

Tramer Sorgulaması

NMTBA3BEXOR087305 şase nolu ve 34HAB652 plaka nolu aracın geçmiş hasarı bulunamamıştır.

Z OTORİTE EKSPERTİZ OTOMOTİV GAYRİMENKUL TİC. A.Ş. D-Expert
Ankara Şaşmaz Şubesi Bahçekapı Mah.Sanayi Bulvarı No:4/B Şaşmaz
ankara0601@dexpert.com.tr 0312 278 81 82 ETİMESGUT ANKARA

Rapor Tarihi: 07.05.2026 14:26
Rapor No: 06-01-2476648
Mersis No: 0309073518100001

Bayi No: 0601
Araç Giriş Tarihi: 04.04.2026 10:55

Sayfa: 8/10
Araç Çıkış Tarihi: 07.05.2026 14:26

Araç Resimleri



Çizik



Kapı, sağ ön, Kapı, sağ ön >
Çizik



Kapı, sol ön, Kapı, sol ön >
Çizik

Vuruk



Kapı, sağ ön, Kapı, sağ ön >
Ezik



Çamurluk, sağ arka, Çamurluk,
sağ arka > Ezik

Z OTORİTE EKSPERTİZ OTOMOTİV GAYRİMENKUL TİC. A.Ş. D-Expert
Ankara Şaşmaz Şubesi Bahçekapı Mah.Sanayi Bulvarı No:4/B Şaşmaz
ankara0601@dexpert.com.tr 0312 278 81 82 ETİMESGUT ANKARA

Rapor Tarihi: 07.05.2026 14:26
Rapor No: 06-01-2476648
Mersis No: 0309073518100001

Bayi No: 0601
Araç Giriş Tarihi: 04.04.2026 10:55

Sayfa: 9/10
Araç Çıkış Tarihi: 07.05.2026 14:26

Diğer

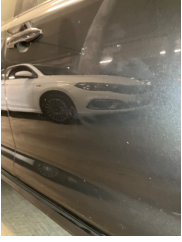

Kapı, sağ ön, Kapı, sağ ön > Standart Dışı Onarım



Kapı, sol ön, Kapı, sol ön > Standart Dışı Onarım



Dikiz aynası, sol, Dış dikiz aynası kapağı > Küçük Çizik



Döşemeler/Kapaklar, Döşemeler/Kapaklar > Kirlenmiş



Direksiyon sistemi, Direksiyon simidi > Deforme Olmuş

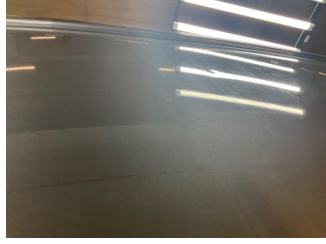

Tavan, Tavan > Küçük Çizik



Tavan, Tavan > Yakıcı Madde ile Zarar Görmüş

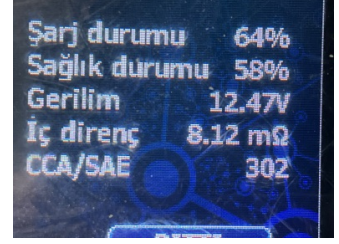

Elektrik donanımı/Pano, Akü > Test Sonucu

Parça Grubu

Marşbiyel, sağ

Parça ve Hasar

Marşbiyel plastiği, sağ - Boyalı

Notlar

Diğer notlar;

Sol makyaj ayna camı çatlak

Z OTORİTE EKSPERTİZ OTOMOTİV GAYRİMENKUL TİC. A.Ş. D-Expert
Ankara Şaşmaz Şubesi Bahçekapı Mah.Sanayi Bulvarı No:4/B Şaşmaz
ankara0601@dexpert.com.tr 0312 278 81 82 ETİMESGUT ANKARA

Rapor Tarihi: 07.05.2026 14:26 Bayi No: 0601 Sayfa: 10/10
Rapor No: 06-01-2476648 Araç Giriş Tarihi: 04.04.2026 10:55 Araç Çıkış Tarihi: 07.05.2026 14:26
Mersis No: 0309073518100001

Açıklama

Araçta detaylı iç temizlik işlemi ile giderilebilecek, kirlenme ve lekeler ekspertiz kapsamı dışında tutulmuştur.

Araç değerine etki etmeyecek mini onarım ve- veya pasta cila işlemi ile giderilebilecek vuruks ve çizikler ekspertiz kapsamı dışında tutulmuştur.

Aracın yaş, km ve genel durumu dikkate alınarak; normal kullanım şartları dahilinde de araçta oluşan fakat aracın görşelliğini ve teknik işleyişini etkilemeyen aşınma ve yıpranmalar ekspertiz kapsamı dışında tutulmuştur.

- Ekspertiz aracın kontrol edildiği gün için geçerli olup, hangi nedenle olursa olsun kontrol tarihinden sonra oluşabilecek hasarlardan Doğuş D Expert Ekspertiz ve Danışmanlık Anonim Şirketi ve Franchise sahibi tüm iş ortakları sorumlu değildir.
- Ekspertiz sonucu verilen tüm değerler, ölçümlenmeler ve tespitler, aracın formunda belirtilen km. ve tarih için geçerlidir. Bu tarih ve km. sonrası araçta olağan yıpranma, hatalı kullanım, yol ve hava şartları, sürücü hataları ve üretim kaynaklı olarak ortaya çıkabilecek arızalar ve hasarlar Doğuş D Expert Ekspertiz ve Danışmanlık Anonim Şirketi ve Franchise sahibi tüm iş ortakları'nın sorumluluğunda değildir.
- Rapordaki km bilgisi, aracın km panosundan okunmuş km bilgisidir. Doğuş D Expert Ekspertiz ve Danışmanlık Anonim Şirketi ve Franchise sahibi tüm iş ortakları, panodaki km bilgisinin gerçeği yansıtmaması dolayısıyla ekspertiz raporundaki tespitlerin eksik, yanlış veya yanıltıcı olmasından ve bunun sonuçlarından sorumlu değildir.
- Doğuş D Expert Ekspertiz ve Danışmanlık Anonim Şirketi ve Franchise sahibi tüm iş ortakları tarafından yapılan ikinci el araç ekspertizi aracın resmi fenni muayenesinin yerine geçmez ve resmi fenni muayenesinde başarılı olunacağını da garanti etmez.
- İmalatçı tarafından üretilen aracın daha sonradan üzerinde yapılan tadilatların uygun olmaması ve montajı yapılan yedek parçaların orijinal olmaması gerekli teknik bilgi ve yetkinliğe sahip kişiler tarafından montajının yapılmaması veya tamir seklinin imalatçı tarafından kabul edilmiş teknik özelliklere uymaması gibi durumlar halinde sonradan doğabilecek her türlü can ve mal güvenliğini etkileyecek faktörler olmak üzere bu ve benzeri durumlardan ekspertiz raporumuz sorumlu değildir. ÖRNEK: Airbag ve emniyet kemerlerinin, radyatörlerin, aksların değiştirilmeyerek onarılması gibi durumlar.
- İkinci el araç ekspertizi aracın hiçbir parçası sökülmeden, tamamen çıplak gözle yapılmıştır. Araç içerisindeki veya aksamındaki hasarların tespiti için kapak, döşeme ve benzeri parçaların sökülmesi bu ekspertiz kapsamında olmayıp, Doğuş D Expert Ekspertiz ve Danışmanlık Anonim Şirketi ve Franchise sahibi tüm iş ortakları ancak bu şekilde detaylı bir ekspertiz sonucu ortaya çıkabilecek hasarların tespit edilememiş olmasından sorumlu değildir.
- TSE 13805 yönetmeliğine göre HYB numaramızın raporda belirtilmesi için en kapsamlı paketimiz Full Plus Ekspertiz ve üzeri paketlerimiz için geçerlidir.
- Uyarı: Tramer sorgulama içeriği, sigorta şirketleri tarafından Sigorta Bilgi ve Gözetim Merkezi ("SBM")'ne iletilen sigorta kayıtlarından ibarettir. İlgili sorguya ait tutarda, trafik ve kasko hasarlarında yer alan dava faizi ve yargılama giderleri dahil edilmemektedir. Tramer sorgulama içeriğindeki bilgiler resmî belge olarak kullanılamaz. Şirketimizin kayıtlarla herhangi bir bağlantısı olmayıp yalnızca bilgi amaçlı paylaşılmaktadır. Detaylı bilgi için SBM resmî internet sitesine başvurunuz.

Müşteri Adı/Soyadı

İmzası