

Z OTORİTE EKSPERTİZ OTOMOTİV GAYRİMENKUL TİC. A.Ş. D-Expert
Ankara Şaşmaz Şubesi Bahçekapı Mah.Sanayi Bulvarı No:4/B Şaşmaz
ankara0601@dexpert.com.tr 0312 278 81 82 ETİMESGUT ANKARA

Rapor Tarihi: 04.06.2026 11:02

Bayi No: 0601

Sayfa: 1/11

Rapor No: 06-01-1492224

Araç Giriş Tarihi: 04.06.2026 10:04

Araç Çıkış Tarihi: 04.06.2026 11:02

Mersis No: 0309073518100001

Full Plus Ekspertiz



06FHV271

Eksper / İmza



06-HYB-8225

Z OTORİTE EKSPERTİZ OTOMOTİV GAYRİMENKUL TİC. A.Ş. D-Expert
Ankara Şaşmaz Şubesi Bahçekapı Mah.Sanayi Bulvarı No:4/B Şaşmaz
ankara0601@dexpert.com.tr 0312 278 81 82 ETİMESGUT ANKARA

Rapor Tarihi: 04.06.2026 11:02 Bayi No: 0601 Sayfa: 2/11
Rapor No: 06-01-1492224 Araç Giriş Tarihi: 04.06.2026 10:04 Araç Çıkış Tarihi: 04.06.2026 11:02
Mersis No: 0309073518100001

Müşteri Bilgileri

Müşteri TAN OTO MOTORLU ARAÇLAR TİC.LTD.(MERKEZ
CHERY)

Araç Bilgileri

Plaka	06FHV271	Şanzıman Tipi	Otomatik
KM	163871	Yakıt Cinsi	Dizel
Şase	TMBAG6NP2J7571894	Motor Gücü	88 kw
Motor Hacmi	1598cc	Marka	Skoda
Rengi	GRİ	Model	Superb
Sonraki Muayene Tar.	2027-01-11	Model Yılı	2018
Araç Tipi	Sedan	Ruhsat Sahibi	TAN OTO
Kapı Sayısı	5 Kapı		

Kaporta Kontrolü(Değişmiş Boyanmış kontrolü)

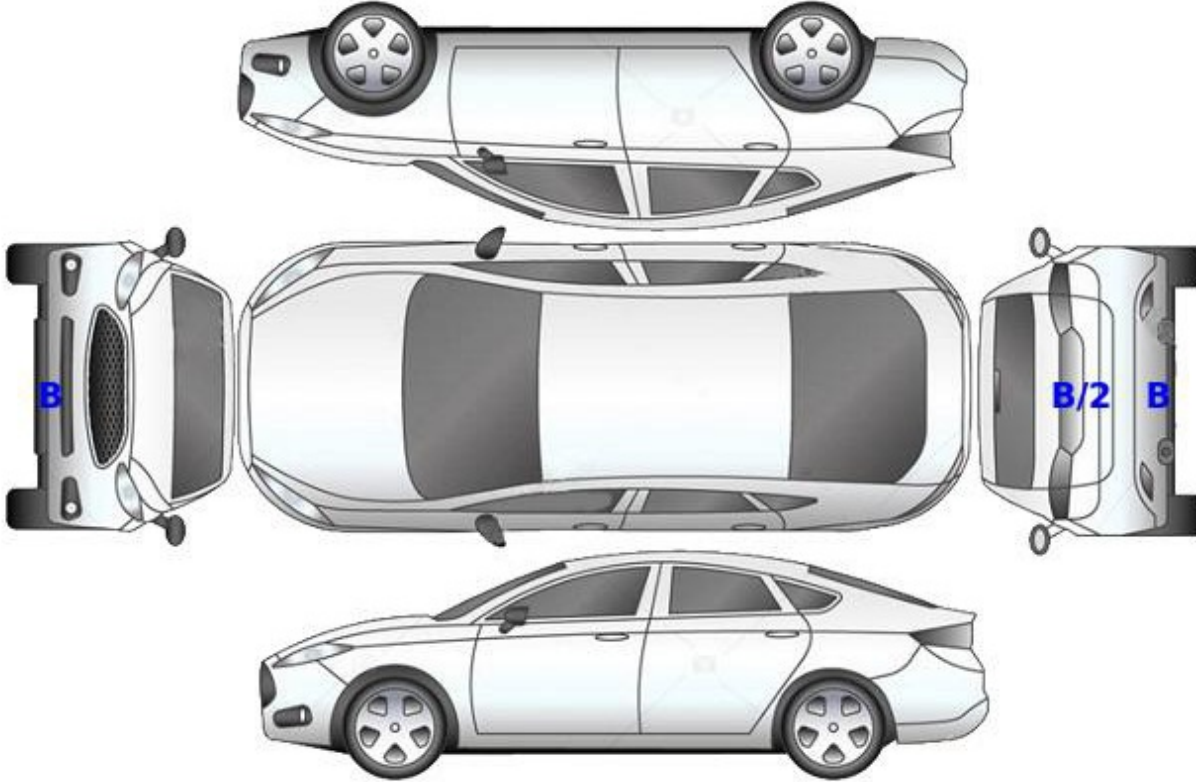

B: Boyalı

B/2: Lokal Boyalı

D: Değişmiş

Z OTORİTE EKSPERTİZ OTOMOTİV GAYRİMENKUL TİC. A.Ş. D-Expert
Ankara Şaşmaz Şubesi Bahçekapı Mah.Sanayi Bulvarı No:4/B Şaşmaz
ankara0601@dexpert.com.tr 0312 278 81 82 ETİMESGUT ANKARA

Rapor Tarihi: 04.06.2026 11:02
Rapor No: 06-01-1492224
Mersis No: 0309073518100001

Bayi No: 0601
Araç Giriş Tarihi: 04.06.2026 10:04

Sayfa: 3/11
Araç Çıkış Tarihi: 04.06.2026 11:02

Kontrol Listesi

SORUNSUZ	BAKIM GEREKLİ	ONARIM/DEĞİŞİM GEREKLİ
----------	---------------	------------------------

	Durum	Notlar
Araç Kaporta Aksamı	BAKIM GEREKLİ	Ezik,çizik,taş izleri ve standart dışı onarımlar mevcut.
Araç Koltukları Mekanizmaları	SORUNSUZ	
Taban, Tavan, Koltuk ve Kapı Döşemeleri	BAKIM GEREKLİ	Kir, çizik ve deforme mevcut.
Araç İç Donanımı ve Kumanda Kontrol Düğmeleri	SORUNSUZ	
Aydınlatma ve İkaz Sistemi	SORUNSUZ	
Silecekler	ONARIM/DEĞİŞİM GEREKLİ	Arka silecek su sıkıyor.
Elektrik ve Elektronik Aksam	SORUNSUZ	
Torpido ve Emniyet Kemerleri	SORUNSUZ	
Lastik ve Jantlar	BAKIM GEREKLİ	Lastiklerin durumu iyi, jantlarda çizikler mevcut.
Fren Sistemi ve Fren Hortumları	SORUNSUZ	
Yürür Aksam	SORUNSUZ	
Motor ve Motor Yağ Seviyesi	BAKIM GEREKLİ	Turbo, karter ve krank keçesinde yağ kaçakları mevcut.
Şanzıman	SORUNSUZ	
Diferansiyel	SORUNSUZ	
Direksiyon Sistemi	SORUNSUZ	
Eğlence Sistemi (Radyo vs.)	SORUNSUZ	
Park Sensörleri	SORUNSUZ	
Araç Altı	BAKIM GEREKLİ	Alt muhafaza hasarlı.
Akü	BAKIM GEREKLİ	Akü verileri düşük.
Klima	SORUNSUZ	
Cam ve Cam Düğmeleri	SORUNSUZ	
Kayışlar ve Rulmanlar	SORUNSUZ	
Egzoz Sistemi ve Susturucular	SORUNSUZ	
Soğutma Sistemi ve Soğutma Suyu	SORUNSUZ	

Z OTORİTE EKSPERTİZ OTOMOTİV GAYRİMENKUL TİC. A.Ş. D-Expert
Ankara Şaşmaz Şubesi Bahçekapı Mah.Sanayi Bulvarı No:4/B Şaşmaz
ankara0601@dexpert.com.tr 0312 278 81 82 ETİMESGUT ANKARA

Rapor Tarihi: 04.06.2026 11:02 Bayi No: 0601 Sayfa: 4/11
Rapor No: 06-01-1492224 Araç Giriş Tarihi: 04.06.2026 10:04 Araç Çıkış Tarihi: 04.06.2026 11:02
Mersis No: 0309073518100001

Yanal Kayma Ölçüm Değerleri

ÖN	ARKA
-2 m/km	0 m/km

Yanal kayma kabul edilebilir değeri max +5 / -5 (m/km) dir.

Süspansiyon Ölçüm Değerleri

AKS	Sol (%)	Sağ (%)	Fark (%)
1. Aks	61	65	4
2. Aks	61	60	1



Ön sağ sol ve arka sağ sol süspansiyon kabul edilebilirdeğer farkı max.%30 'dur.
Tek amortisör kabul edilebilir min. ölçüm değeri %21 'dir.

Fren Ölçüm Değerleri

Fren Ölçüm Değerleri (daN)	Sol	Sağ	Sapma (%)
1. Aks	227	222	2
2. Aks	260	277	6
El Freni	80	80	0

Verimlilik

49

Sapma yüzdeleri 1. ve 2. aks için %25 altında ve el freni için %50 altında olmalıdır.

Lastikler

Aks	Ebat	Yol ve Yük Endeksi	Diş Derinliği	Tip
Sol Ön	215/55/ZR17	98W	6,77 mm	Yazlık
Sol Arka	215/55/ZR17	98W	6,22 mm	Yazlık
Sağ Ön	215/55/ZR17	98W	6,76 mm	Yazlık
Sağ Arka	215/55/ZR17	98W	6,24 mm	Yazlık

Z OTORİTE EKSPERTİZ OTOMOTİV GAYRİMENKUL TİC. A.Ş. D-Expert
Ankara Şaşmaz Şubesi Bahçekapı Mah.Sanayi Bulvarı No:4/B Şaşmaz
ankara0601@dexpert.com.tr 0312 278 81 82 ETİMESGUT ANKARA

Rapor Tarihi: 04.06.2026 11:02 Bayi No: 0601 Sayfa: 5/11
Rapor No: 06-01-1492224 Araç Giriş Tarihi: 04.06.2026 10:04 Araç Çıkış Tarihi: 04.06.2026 11:02
Mersis No: 0309073518100001

Dinamometre Ölçüm Değerleri

Ölçülen Motor Torku -	Teker Torku -	Teker Gücü -	Test Hızı -
NM	NM	KW	km/h
Ruhsat Verisi Güç 88	Test Sonucu Güç -	Kayıp Güç -	Performans % --
KW	KW	KW	

RPM (Devir/dk) Grafiği

Grafik bilgisi yüklenmemiş...

Z OTORİTE EKSPERTİZ OTOMOTİV GAYRİMENKUL TİC. A.Ş. D-Expert
Ankara Şaşmaz Şubesi Bahçekapı Mah.Sanayi Bulvarı No:4/B Şaşmaz
ankara0601@dexpert.com.tr 0312 278 81 82 ETİMESGUT ANKARA

Rapor Tarihi: 04.06.2026 11:02 Bayi No: 0601 Sayfa: 6/11
Rapor No: 06-01-1492224 Araç Giriş Tarihi: 04.06.2026 10:04 Araç Çıkış Tarihi: 04.06.2026 11:02
Mersis No: 0309073518100001

OBD Genel Arıza Tarama

HELLA GUTMANN
04.06.2026
Araç: Skoda Superb-III 1.6 16V TDI Combi Green tec
Motor kodu: DCXA
Üretim yılı: 15-19
Kilometre durumu163871
Lisans numarası :
VIN: TMBAG6NP2J7571894 (kumanda ünitesinden okuna
n)
Test edilmiş: 04.06.2026 10:14:58 / Standard
Hata kodu / Genel sorgulama / -
Tüm yapı gruplarının hata kodu genel sorgulaması
Bileşen grubu Sistem Hata
OBD OBD 0
Motor Motor elektroniği I 2
Hata kodu 5580:
Yağ basınç müşiri
Fonksiyon hatalıdır.
Hata kodu 5582:
Azaltılmış yağ basıncı için yağ basınç şalteri
Fonksiyon hatalıdır.
ABS Fren elektroniği 1
Hata kodu 16401:
Lastik basıncı uyarısı
UYARI GÖSTERGESİ AKTİF
Hava yastığı Hava yastığı 0
Klima A/C/kalorifer
=X
Hata kodu 263425:
Hava kalite sensörü
Fonksiyon hatalıdır.
Güvenlik PARK ASİSTANI 0
Güvenlik Arka görüş/çevre kamera sistemi 0
Konfor Diyagnoz arabirimi bus 0
Konfor Araç elektrik sistemi 1 0
Konfor Gösterge grubu 0
Konfor Sürücü koltuğu ayarı 0
Konfor Sürücü kapısı elektronik 0
Konfor Ön sağ koltuk kapısı elektronik 0
Konfor Çok işlevli modül 0
Şanzıman Şanzıman elektroniği 0
IEE | DY. Le e A LI Vi EE =
Direksiyon
Direksiyon
Ses/Video
EE | 2 Le . e .
Direksiyon asistanı
Direksiyon sütunu modülü
Bilgi elektroniği
öc
EE =

Tramer Sorgulaması

Hasar Tarihi	Hasar Parça Değişimi	Hasar Tanımı	Ağır Hasarlı Mı ?	Hasar Maliyeti	Hasar Maliyeti Kur Bilgisi
13.01.2020		ERP-Çarpışma	Hayır	6230.84	TL

Z OTORİTE EKSPERTİZ OTOMOTİV GAYRİMENKUL TİC. A.Ş. D-Expert
Ankara Şaşmaz Şubesi Bahçekapı Mah.Sanayi Bulvarı No:4/B Şaşmaz
ankara0601@dexpert.com.tr 0312 278 81 82 ETİMESGUT ANKARA

Rapor Tarihi: 04.06.2026 11:02
Rapor No: 06-01-1492224
Mersis No: 0309073518100001

Bayi No: 0601
Araç Giriş Tarihi: 04.06.2026 10:04

Sayfa: 7/11
Araç Çıkış Tarihi: 04.06.2026 11:02

Araç Resimleri



Çizik

Z OTORİTE EKSPERTİZ OTOMOTİV GAYRİMENKUL TİC. A.Ş. D-Expert
Ankara Şaşmaz Şubesi Bahçekapı Mah.Sanayi Bulvarı No:4/B Şaşmaz
ankara0601@dexpert.com.tr 0312 278 81 82 ETİMESGUT ANKARA

Rapor Tarihi: 04.06.2026 11:02
Rapor No: 06-01-1492224
Mersis No: 0309073518100001

Bayi No: 0601
Araç Giriş Tarihi: 04.06.2026 10:04

Sayfa: 8/11
Araç Çıkış Tarihi: 04.06.2026 11:02



Tampon, ön, Ön tampon > Çizik



Çamurluk, sağ arka, Çamurluk, sağ arka > Çizik



Kapı, sağ ön, Kapı, sağ ön > Çizik



Kapı, sağ arka, Kapı, sağ arka > Çizik



Tampon, arka, Arka tampon > Çizik



Tampon, arka, Arka tampon > Çizik



Kapı, sol arka, Kapı, sol arka > Çizik



Döşemeler/Kapaklar, Döşemeler/Kapaklar > Çizik



Döşemeler/Kapaklar, Döşemeler/Kapaklar > Çizik



Döşemeler/Kapaklar, Döşemeler/Kapaklar > Çizik



Döşemeler/Kapaklar, Döşemeler/Kapaklar > Çizik



Döşemeler/Kapaklar, Döşemeler/Kapaklar > Çizik

Vuruk



Kapı, sol arka, Kapı, sol arka > Ezik



Kapı, sol ön, Kapı, sol ön > Ezik

Diğer

Z OTORİTE EKSPERTİZ OTOMOTİV GAYRİMENKUL TİC. A.Ş. D-Expert
Ankara Şaşmaz Şubesi Bahçekapı Mah.Sanayi Bulvarı No:4/B Şaşmaz
ankara0601@dexpert.com.tr 0312 278 81 82 ETİMESGUT ANKARA

Rapor Tarihi: 04.06.2026 11:02
Rapor No: 06-01-1492224
Mersis No: 0309073518100001

Bayi No: 0601
Araç Giriş Tarihi: 04.06.2026 10:04

Sayfa: 9/11
Araç Çıkış Tarihi: 04.06.2026 11:02



Taban, Paspaslar > Hasarlı



Pano/Göstergeler, Pano, orta > Deforme Olmuş



Direksiyon sistemi, Direksiyon simidi > Deforme Olmuş

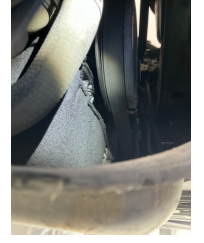

Motor, Motor > Yağ Kaçağı



Motor, Motor > Yağ Kaçağı



Motor, Alt muhafaza > Hasarlı



Motor, Alt muhafaza > Hasarlı



Arka lambalar, Arka lamba camı, sol > Çatlak



Arka lambalar, Arka lambalar, sağ > Sabitlemesi Hatalı



Arka bölüm, Arka sac/panel > Standart Dışı Onarım



Kapı, sağ arka, Kapı, sağ arka > Noktasal Ezik



Marşbiyel, sağ, Marşbiyel, sağ > Hasarlı



Tampon, ön, Ön tampon > Hasarlı



Tampon, ön, Ön tampon > Hasarlı



Bagaj kapağı/kapısı, Bagaj kapısı > Standart Dışı Onarım



Motor kaputu, Motor kaputu > Standart Dışı Onarım

Z OTORİTE EKSPERTİZ OTOMOTİV GAYRİMENKUL TİC. A.Ş. D-Expert
Ankara Şaşmaz Şubesi Bahçekapı Mah.Sanayi Bulvarı No:4/B Şaşmaz
ankara0601@dexpert.com.tr 0312 278 81 82 ETİMESGUT ANKARA

Rapor Tarihi: 04.06.2026 11:02
Rapor No: 06-01-1492224
Mersis No: 0309073518100001

Bayi No: 0601
Araç Giriş Tarihi: 04.06.2026 10:04

Sayfa: 10/11
Araç Çıkış Tarihi: 04.06.2026 11:02



Camlar, Ön cam > Taş Vuruğu



Döşemeler/Kapaklar,
Döşemeler/Kapaklar > Deforme Olmuş



Döşemeler/Kapaklar,
Döşemeler/Kapaklar > Deforme Olmuş



Döşemeler/Kapaklar,
Döşemeler/Kapaklar > Deforme Olmuş

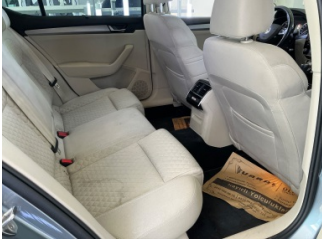

Döşemeler/Kapaklar,
Döşemeler/Kapaklar > Deforme Olmuş



Döşemeler/Kapaklar,
Döşemeler/Kapaklar > Deforme Olmuş



Döşemeler/Kapaklar,
Döşemeler/Kapaklar > Kirlenmiş

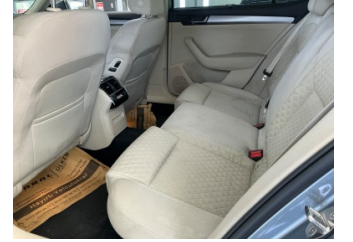

Döşemeler/Kapaklar,
Döşemeler/Kapaklar > Kirlenmiş



Döşemeler/Kapaklar,
Döşemeler/Kapaklar > Kirlenmiş



Döşemeler/Kapaklar,
Döşemeler/Kapaklar > Kirlenmiş



Döşemeler/Kapaklar,
Döşemeler/Kapaklar > Kirlenmiş



Şanzıman, Vites körüğü > Deforme Olmuş



Şanzıman, Vites topuzu > Deforme Olmuş

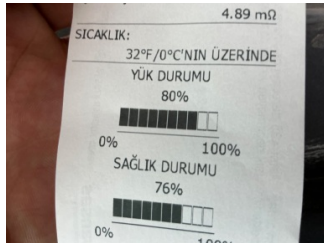

Elektrik donanımı/Pano, Akü > Test Sonucu



Cam yıkama/silme sistemi,
Cam suyu bidonu kapağı > Eksik

Notlar

Hasarlar ile ilgili notlar;

Araç kirli geldiğinden dolayı gözle boya kusur tespiti yapılamadı. İsofix kapağı eksik. Kartel, turbo ve ön krank keçasinde yağ kaçağı olduğu için Dyno testi yapılamadı.

Z OTORİTE EKSPERTİZ OTOMOTİV GAYRİMENKUL TİC. A.Ş. D-Expert
Ankara Şaşmaz Şubesi Bahçekapı Mah.Sanayi Bulvarı No:4/B Şaşmaz
ankara0601@dexpert.com.tr 0312 278 81 82 ETİMESGUT ANKARA

Rapor Tarihi: 04.06.2026 11:02 Bayi No: 0601 Sayfa: 11/11
Rapor No: 06-01-1492224 Araç Giriş Tarihi: 04.06.2026 10:04 Araç Çıkış Tarihi: 04.06.2026 11:02
Mersis No: 0309073518100001

Açıklama

Araçta detaylı iç temizlik işlemi ile giderilebilecek, kirlenme ve lekeler ekspertiz kapsamı dışında tutulmuştur.

Araç değerine etki etmeyecek mini onarım ve- veya pasta cila işlemi ile giderilebilecek vuruks ve çizikler ekspertiz kapsamı dışında tutulmuştur.

Aracın yaş, km ve genel durumu dikkate alınarak; normal kullanım şartları dahilinde araçta oluşan fakat aracın görşelliğini ve teknik işleyişini etkilemeyen aşınma ve yıpranmalar ekspertiz kapsamı dışında tutulmuştur.

Ekspertiz yapıldığında araç yıkanmıştır.

- Ekspertiz aracın kontrol edildiği gün için geçerli olup, hangi nedenle olursa olsun kontrol tarihinden sonra oluşabilecek hasarlardan Doğuş D Expert Ekspertiz ve Danışmanlık Anonim Şirketi ve Franchise sahibi tüm iş ortakları sorumlu değildir.
- Ekspertiz sonucu verilen tüm değerler, ölçümlenmeler ve tespitler, aracın formunda belirtilen km. ve tarih için geçerlidir. Bu tarih ve km. sonrası araçta olağan yıpranma, hatalı kullanım, yol ve hava şartları, sürücü hataları ve üretim kaynaklı olarak ortaya çıkabilecek arızalar ve hasarlar Doğuş D Expert Ekspertiz ve Danışmanlık Anonim Şirketi ve Franchise sahibi tüm iş ortakları'nin sorumluluğunda değildir.
- Rapordaki km bilgisi, aracın km panosundan okunmuş km bilgisidir. Doğuş D Expert Ekspertiz ve Danışmanlık Anonim Şirketi ve Franchise sahibi tüm iş ortakları,panodaki km bilgisinin gerçeği yansıtmaması dolayısıyla ekspertiz raporundaki tespitlerin eksik, yanlış veya yanıltıcı olmasından ve bunun sonuçlarından sorumlu değildir.
- Doğuş D Expert Ekspertiz ve Danışmanlık Anonim Şirketi ve Franchise sahibi tüm iş ortakları tarafından yapılan ikinci el araç ekspertizi aracın resmi fenni muayenesinin yerine geçmez ve resmi fenni muayenesinde başarılı olunacağını da garanti etmez.
- İmalatçı tarafından üretilen aracın daha sonradan üzerinde yapılan tadilatların uygun olmaması ve montajı yapılan yedek parçaların orijinal olmaması gerekli teknik bilgi ve yetkinliğe sahip kişiler tarafından montajının yapılmaması veya tamir seklinin imalatçı tarafından kabul edilmiş teknik özelliklere uymaması gibi durumlar halinde sonradan doğabilecek her türlü can ve mal güvenliğini etkileyecek faktörler olmak üzere bu ve benzeri durumlardan ekspertiz raporumuz sorumlu değildir. ÖRNEK: Airbag ve emniyet kemerlerinin, radyatörlerin, aksların değiştirilmeyerek onarılması gibi durumlar.
- İkinci el araç ekspertizi aracın hiçbir parçası sökülmeden, tamamen çıplak gözle yapılmıştır. Araç içerisindeki veya aksamındaki hasarların tespiti için kapak, döşeme ve benzeri parçaların sökülmesi bu ekspertiz kapsamında olmayıp, Doğuş D Expert Ekspertiz ve Danışmanlık Anonim Şirketi ve Franchise sahibi tüm iş ortakları ancak bu şekilde detaylı bir ekspertiz sonucu ortaya çıkabilecek hasarların tespit edilememiş olmasından sorumlu değildir.
- TSE 13805 yönetmeliğine göre HYB numaramızın raporda belirtilmesi için en kapsamlı paketimiz Full Plus Ekspertiz ve üzeri paketlerimiz için geçerlidir.
- Uyarı: Tramer sorgulama içeriği, sigorta şirketleri tarafından Sigorta Bilgi ve Gözetim Merkezi ("SBM")'ne iletilen sigorta kayıtlarından ibarettir. İlgili sorguya ait tutarda, trafik ve kasko hasarlarında yer alan dava faizi ve yargılama giderleri dahil edilmemektedir. Tramer sorgulama içeriğindeki bilgiler resmî belge olarak kullanılamaz. Şirketimizin kayıtlarla herhangi bir bağlantısı olmayıp yalnızca bilgi amaçlı paylaşılmaktadır. Detaylı bilgi için SBM resmî internet sitesine başvurunuz.

Müşteri Adı/Soyadı

İmzası