

Z OTORİTE EKSPERTİZ OTOMOTİV GAYRİMENKUL TİC. A.Ş. D-Expert
Ankara Şaşmaz Şubesi Bahçekapı Mah.Sanayi Bulvarı No:4/B Şaşmaz
ankara0601@dexpert.com.tr 0312 278 81 82 ETİMESGUT ANKARA

Rapor Tarihi: 08.06.2026 09:41
Rapor No: 06-01-2486597
Mersis No: 0309073518100001

Bayi No: 0601
Araç Giriş Tarihi: 08.05.2026 14:47

Sayfa: 1/11
Araç Çıkış Tarihi: 08.06.2026 09:41

Full Plus Ekspertiz



06CYV585



Eksper / İmza



06-HYB-8225

Z OTORİTE EKSPERTİZ OTOMOTİV GAYRİMENKUL TİC. A.Ş. D-Expert
Ankara Şaşmaz Şubesi Bahçekapı Mah.Sanayi Bulvarı No:4/B Şaşmaz
ankara0601@dexpert.com.tr 0312 278 81 82 ETİMESGUT ANKARA

Rapor Tarihi: 08.06.2026 09:41 Bayi No: 0601 Sayfa: 2/11
Rapor No: 06-01-2486597 Araç Giriş Tarihi: 08.05.2026 14:47 Araç Çıkış Tarihi: 08.06.2026 09:41
Mersis No: 0309073518100001

Müşteri Bilgileri

Müşteri TAN OTO MOTORLU ARAÇLAR TAŞIMACILIK
İNŞ.TİC.LTD.ŞTİ.(FORD)

Araç Bilgileri

Plaka	06CYV585	Şanzıman Tipi	Otomatik
KM	124235	Yakıt Cinsi	Benzin
Şase	TMBAN6NPXN7032984	Motor Gücü	110 kw
Motor Hacmi	1498cc	Marka	Skoda
Rengi	SİYAH	Model	Superb
İlk Tescil Tarihi	06-04-2022	Sonraki Muayene Tar.	00-00-0000
Model Yılı	2022	Araç Tipi	Sedan
Ruhsat Sahibi	TAN OTO	Kapı Sayısı	5 Kapı

Z OTORİTE EKSPERTİZ OTOMOTİV GAYRİMENKUL TİC. A.Ş. D-Expert
Ankara Şaşmaz Şubesi Bahçekapı Mah.Sanayi Bulvarı No:4/B Şaşmaz
ankara0601@dexpert.com.tr 0312 278 81 82 ETİMESGUT ANKARA

Rapor Tarihi: 08.06.2026 09:41
Rapor No: 06-01-2486597
Mersis No: 0309073518100001

Bayi No: 0601
Araç Giriş Tarihi: 08.05.2026 14:47

Sayfa: 3/11
Araç Çıkış Tarihi: 08.06.2026 09:41

Kaporta Kontrolü(Değişmiş Boyanmış kontrolü)

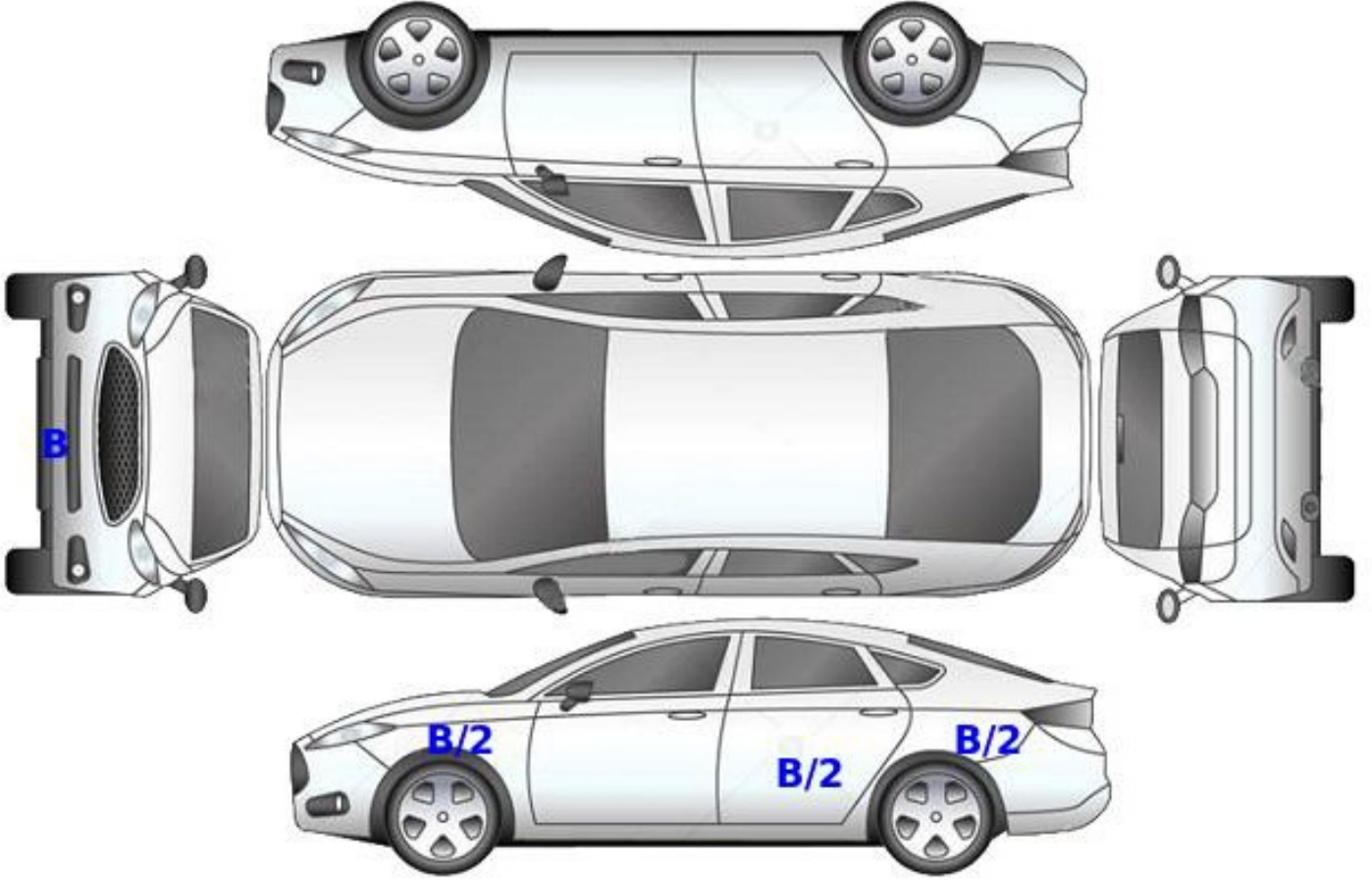

B: Boyalı

B/2: Lokal Boyalı

D: Değişmiş

Z OTORİTE EKSPERTİZ OTOMOTİV GAYRİMENKUL TİC. A.Ş. D-Expert
Ankara Şaşmaz Şubesi Bahçekapı Mah.Sanayi Bulvarı No:4/B Şaşmaz
ankara0601@dexpert.com.tr 0312 278 81 82 ETİMESGUT ANKARA

Rapor Tarihi: 08.06.2026 09:41
Rapor No: 06-01-2486597
Mersis No: 0309073518100001

Bayi No: 0601
Araç Giriş Tarihi: 08.05.2026 14:47

Sayfa: 4/11
Araç Çıkış Tarihi: 08.06.2026 09:41

Kontrol Listesi

SORUNSUZ	BAKIM GEREKLİ	ONARIM/DEĞİŞİM GEREKLİ
----------	---------------	------------------------

	Durum	Notlar
Araç Kaporta Aksamı	BAKIM GEREKLİ	Taş izleri, ufak ezik ve çizikler mevcut
Araç Koltukları Mekanizmaları	SORUNSUZ	
Taban, Tavan, Koltuk ve Kapı Döşemeleri	BAKIM GEREKLİ	Kir ve deforme mevcut
Araç İç Donanımı ve Kumanda Kontrol Düğmeleri	SORUNSUZ	
Aydınlatma ve İkaz Sistemi	SORUNSUZ	
Silecekler	SORUNSUZ	
Elektrik ve Elektronik Aksam	SORUNSUZ	
Torpedo ve Emniyet Kemerleri	SORUNSUZ	
Lastik ve Jantlar	BAKIM GEREKLİ	Jantlarda çizikler mevcut
Fren Sistemi ve Fren Hortumları	SORUNSUZ	
Yürür Aksam	SORUNSUZ	
Motor ve Motor Yağ Seviyesi	SORUNSUZ	
Şanzıman	SORUNSUZ	
Diferansiyel	SORUNSUZ	
Direksiyon Sistemi	SORUNSUZ	
Eğlence Sistemi (Radyo vs.)	SORUNSUZ	
Park Sensörleri	SORUNSUZ	
Araç Altı	SORUNSUZ	
Akü	SORUNSUZ	
Klima	SORUNSUZ	
Cam ve Cam Düğmeleri	SORUNSUZ	
Kayışlar ve Rulmanlar	SORUNSUZ	
Egzoz Sistemi ve Susturucular	SORUNSUZ	
Soğutma Sistemi ve Soğutma Suyu	SORUNSUZ	

Z OTORİTE EKSPERTİZ OTOMOTİV GAYRİMENKUL TİC. A.Ş. D-Expert
Ankara Şaşmaz Şubesi Bahçekapı Mah.Sanayi Bulvarı No:4/B Şaşmaz
ankara0601@dexpert.com.tr 0312 278 81 82 ETİMESGUT ANKARA

Rapor Tarihi: 08.06.2026 09:41 Bayi No: 0601 Sayfa: 5/11
Rapor No: 06-01-2486597 Araç Giriş Tarihi: 08.05.2026 14:47 Araç Çıkış Tarihi: 08.06.2026 09:41
Mersis No: 0309073518100001

Yanal Kayma Ölçüm Değerleri

ÖN	ARKA
-2.6 m/km	3.1 m/km

Yanal kayma kabul edilebilir değeri max +5 / -5 (m/km) dir.

Süspansiyon Ölçüm Değerleri

AKS	Sol (%)	Sağ (%)	Fark (%)
1. Aks	52	69	17
2. Aks	57	71	14



Ön sağ sol ve arka sağ sol süspansiyon kabul edilebilirdeğer farkı max.%30 'dur.
Tek amortisör kabul edilebilir min. ölçüm değeri %21 'dir.

Fren Ölçüm Değerleri

Fren Ölçüm Değerleri (daN)	Sol	Sağ	Sapma (%)
1. Aks	169	139	18
2. Aks	1.4765	1.442	2
El Freni	0.8785	0.671	23

Verimlilik

38

Sapma yüzdeleri 1. ve 2. aks için %25 altında ve el freni için %50 altında olmalıdır.

Lastikler

Aks	Ebat	Yol ve Yük Endeksi	Diş Derinliği	Tip
Sol Ön	235/45/18	98V	5,05 mm	Kışlık
Sol Arka	235/45/18	98V	6,26 mm	Kışlık
Sağ Ön	235/45/18	98V	4,92 mm	Kışlık
Sağ Arka	235/45/18	98V	6,14 mm	Kışlık

Z OTORİTE EKSPERTİZ OTOMOTİV GAYRİMENKUL TİC. A.Ş. D-Expert
Ankara Şaşmaz Şubesi Bahçekapı Mah.Sanayi Bulvarı No:4/B Şaşmaz
ankara0601@dexpert.com.tr 0312 278 81 82 ETİMESGUT ANKARA

Rapor Tarihi: 08.06.2026 09:41
Rapor No: 06-01-2486597
Mersis No: 0309073518100001

Bayi No: 0601
Araç Giriş Tarihi: 08.05.2026 14:47

Sayfa: 6/11
Araç Çıkış Tarihi: 08.06.2026 09:41

Dinamometre Ölçüm Değerleri

Ölçülen Motor Torku 404 NM	Teker Torku 351 NM	Teker Gücü 80 KW	Test Hızı 168 km/h
Ruhsat Verisi Güç 110 KW	Test Sonucu Güç 98 KW	Kayıp Güç 17 KW	Performans % 89,09

RPM (Devir/dk) Grafiği

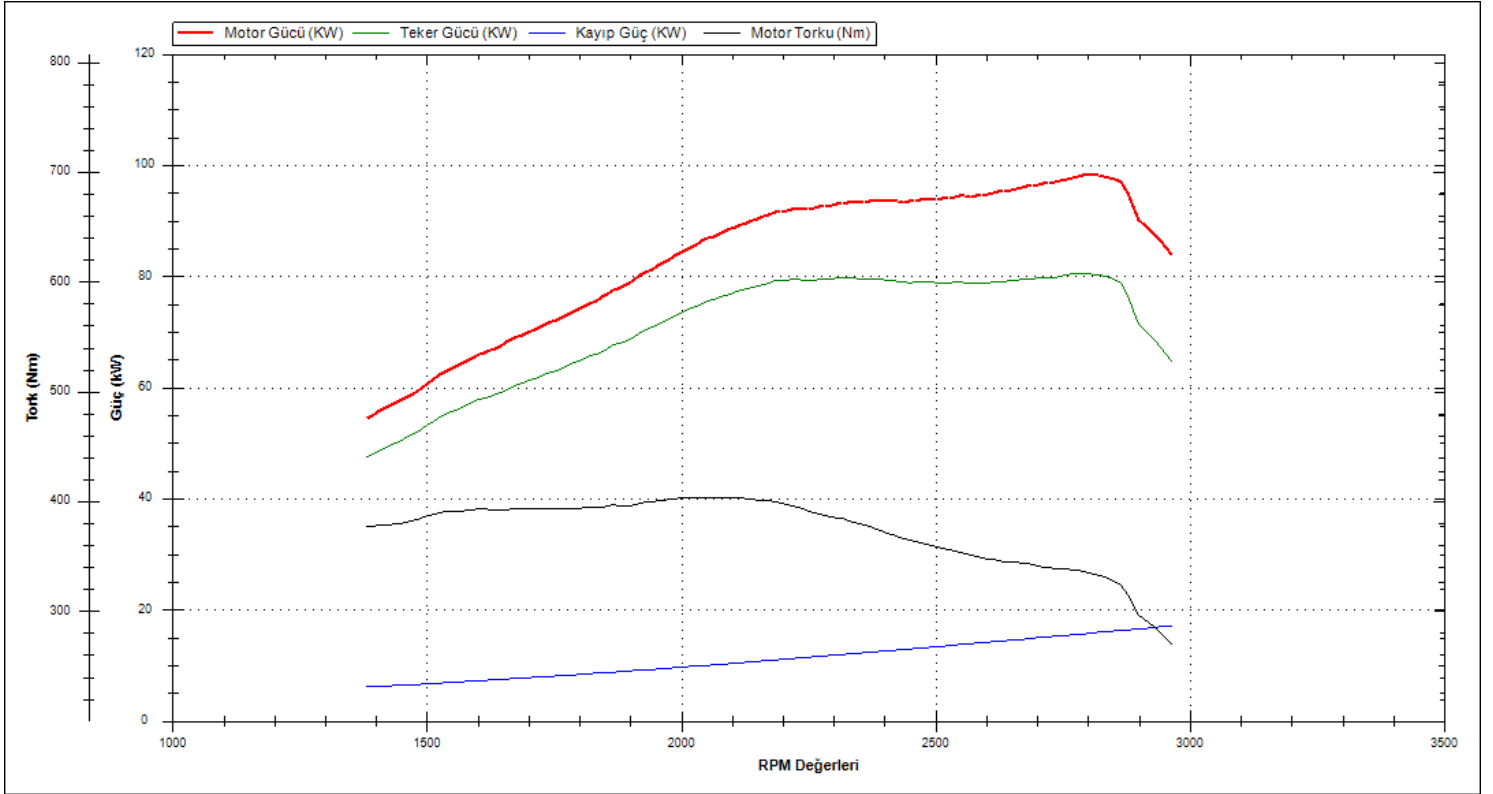

Z OTORİTE EKSPERTİZ OTOMOTİV GAYRİMENKUL TİC. A.Ş. D-Expert
Ankara Şaşmaz Şubesi Bahçekapı Mah.Sanayi Bulvarı No:4/B Şaşmaz
ankara0601@dexpert.com.tr 0312 278 81 82 ETİMESGUT ANKARA

Rapor Tarihi: 08.06.2026 09:41 Bayi No: 0601 Sayfa: 7/11
Rapor No: 06-01-2486597 Araç Giriş Tarihi: 08.05.2026 14:47 Araç Çıkış Tarihi: 08.06.2026 09:41
Mersis No: 0309073518100001

OBD Genel Arıza Tarama

Telefon:
Faks:
E-mail:
İnternet;

08.05.2026
Arac:
Skoda Superb-III 1.5i 16V TSI
Motor kodu:
DPCA
Üretim yılı;
18-24
Kilometre durumu:
124235
Lisans numarası :
VIN:
TMBANB6NPXN7032984 (kumanda Ünitesinden okunan)
Test edilmiş:
08.05.2026 14:50:20/
Hata kodu / Genel sorgulama / -
Tüm yapı gruplarının hata kodu genel sorgulaması
Bileşen grubu
Sistem
Hata
OBD
OBD
Motor
Motor elektronik I
Hata kodu 5604:
CALISTIRMA ENGELLEME SINYALI
Kesinti/pozitif kısa devre
ABS
Fren elektronik
Hata kodu 16401:
Lastik basıncı uyarısı
UYARI GOSTERGESİ AKTIF
ABS
Fren servo İntesi
Hata kodu 107152
Motor kumanda ünitesine CAN-Bus-bağlantı
İLETİSİM YOK
Hata kodu 107584:
FREN SİSTEMİ ECU'SUNDEN GELEN CAN BAĞLANTISI
BOZUK İLETİSİM
Hata kodu 107600:
FREN SİSTEMİ ECU'SUNDEN GELEN CAN BAĞLANTISI
HATALI SINYAL
Hata kodu 107616:
FREN SİSTEMİ ECU'SUNDEN GELEN CAN BAĞLANTISI
HATALI SINYAL
Hata kodu 107632:
FREN SİSTEMİ ECU'SUNDEN GELEN CAN BAĞLANTISI
Hella Gutmann Solutions GmbH
mega macs PC
BOZUK İLETİSİM
Hata kodu 107776:
FREN SİSTEMİ ECU'SUNDEN GELEN CAN BAĞLANTISI
HATALI SINYAL
Hata kodu 107792:
FREN SİSTEMİ ECU'SUNDEN GELEN CAN BAĞLANTISI
HATALI SINYAL
Hata kodu 107808:
FREN SİSTEMİ ECU'SUNDEN GELEN CAN BAĞLANTISI
BOZUK İLETİSİM

Hata kodu 107824:
FREN SİSTEMİ ECU'SUNDEN GELEN CAN BAĞLANTISI
HATALI SINYAL
Hata kodu 107840:
FREN SİSTEMİ ECU'SUNDEN GELEN CAN BAĞLANTISI
HATALI SINYAL
Hata kodu 107856:
Govde bilgisayar 1/ araç elektrik sistemi ECU's(i)/
elektronik ZE
BOZUK İLETİSİM
Hata kodu 107920:
FREN SİSTEMİ ECU'SUNDEN GELEN CAN BAĞLANTISI
BOZUK İLETİSİM
Hata kodu 108032:
FREN SİSTEMİ ECU'SUNDEN GELEN CAN BAĞLANTISI
HATALI SINYAL
Hata kodu 108400:
IMMOBİLİZER ECU'SUNDEN GELEN CAN BAĞLANTISI
İLETİSİM YOK
Hata kodu 108416:
Motor kumanda ünitesine CAN-Bus-bağlantı
İLETİSİM YOK
Hata kodu 108560:
Sanziman kumanda ünitesine CAN-Bus-bağlantı
İLETİSİM YOK
Hata kodu 108592
Sanziman kumanda ünitesine CAN-Bus/bağlantı
SINYAL HATALI VEYA EKSIK
Hata kodu 172400:
Guc kaynagi
Dusuk gerilim tespit edildi.
Hata kodu 172416:
Guc kaynagi
Dusuk gerilim tespit edildi.
Hata kodu 172544:
Guc kaynagi
Dusuk gerilim tespit edildi.
Hella Gutmann Solutions GmbH
mega macs PC
Hata kodu 172592:
Guc kaynagi
Dusuk gerilim tespit edildi.
Hata kodu 172624:
Guc kaynagi
Dusuk gerilim tespit edildi.
Hata kodu 172656
İslevsel kisitlama
Fonksiyon, diistik gerilim nedeniyle sinirlendiril
di.
Hava yastigi
Hava yastigi
Klima
A/C/kalorifer
Givenlik
PARK ASISTANI
Givenlik
Arka goriiis/cevre kamera sistemi
Konfor
Diyagnoz arabirimi bus
Hata kodu 8526361:
12-V batarya yonetimi
Uyari tetiklendi.
Konfor
Arac elektrik sistemi 1

Z OTORİTE EKSPERTİZ OTOMOTİV GAYRİMENKUL TİC. A.Ş. D-Expert
Ankara Şaşmaz Şubesi Bahçekapı Mah.Sanayi Bulvarı No:4/B Şaşmaz
ankara0601@dexpert.com.tr 0312 278 81 82 ETİMESGUT ANKARA

Rapor Tarihi: 08.06.2026 09:41 Bayi No: 0601 Sayfa: 8/11
Rapor No: 06-01-2486597 Araç Giriş Tarihi: 08.05.2026 14:47 Araç Çıkış Tarihi: 08.06.2026 09:41
Mersis No: 0309073518100001

Konfor
Gosterge grubu
Hata kodu 16777018:
İletişim bozuklugundan dolayı islevsel kısıtlama
Fonksiyon hatalıdır.
Hata kodu 16777030:
İletişim bozuklugundan dolayı islevsel kısıtlama
Fonksiyon hatalıdır.
Konfor
Suruci koltugu ayari
Hata kodu 9644295:
Koltuk bellegi butonu 3
Fonksiyon hatalıdır.
Konfor
Suruci kapisi elektronik
Konfor
On sag koltuk kapisi elektronik
Konfor
Surgulii tavan
Konfor
Bagaj kapagi elektronik
Sanziman
Sanziman elektronik
Hirsizlik korumasi
Erisim ve start sistemi arayizii
Hata kodu 65794:
İslevsel kısıtlama
Fonksiyon, diistik gerilim nedeniyle sinirlendiril
di.
Direksiyon
Direksiyon asistani
Direksiyon
Elektronik direksiyon kilidi
Ses/Video
Bilgi elektronik
Hella Gutmann Solutions GmbH
mega macs PC

Tramer Sorgulaması

Hasar Tarihi	Hasar Parça Değişimi	Hasar Tanımı	Ağır Hasarlı Mı ?	Hasar Maliyeti	Hasar Maliyeti Kur Bilgisi
10.07.2024		Çarpma	Hayır	4140	TL
11.12.2022		Park Halinde Çarpılma	Hayır	1180	TL
03.12.2022		Park Halinde Çarpılma	Hayır	413	TL

Z OTORİTE EKSPERTİZ OTOMOTİV GAYRİMENKUL TİC. A.Ş. D-Expert
Ankara Şaşmaz Şubesi Bahçekapı Mah.Sanayi Bulvarı No:4/B Şaşmaz
ankara0601@dexpert.com.tr 0312 278 81 82 ETİMESGUT ANKARA

Rapor Tarihi: 08.06.2026 09:41
Rapor No: 06-01-2486597
Mersis No: 0309073518100001

Bayi No: 0601
Araç Giriş Tarihi: 08.05.2026 14:47

Sayfa: 9/11
Araç Çıkış Tarihi: 08.06.2026 09:41

Araç Resimleri



Çizik



Kapı, sağ ön, Kapı, sağ ön >
Çizik



Kapı, sağ arka, Kapı, sağ arka
> Çizik

Vuruk

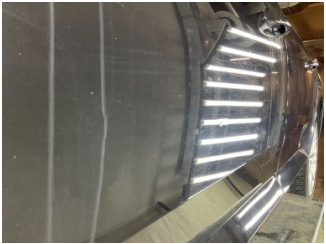

Kapı, sol ön, Kapı, sol ön >
Vuruk

Z OTORİTE EKSPERTİZ OTOMOTİV GAYRİMENKUL TİC. A.Ş. D-Expert
Ankara Şaşmaz Şubesi Bahçekapı Mah.Sanayi Bulvarı No:4/B Şaşmaz
ankara0601@dexpert.com.tr 0312 278 81 82 ETİMESGUT ANKARA

Rapor Tarihi: 08.06.2026 09:41
Rapor No: 06-01-2486597
Mersis No: 0309073518100001

Bayi No: 0601
Araç Giriş Tarihi: 08.05.2026 14:47

Sayfa: 10/11
Araç Çıkış Tarihi: 08.06.2026 09:41

Diğer



Kapı, sol arka, Kapı, sol arka >
Yüzeysel Çizik



Döşemeler/Kapaklar,
Döşemeler/Kapaklar >
Kirlenmiş



Döşemeler/Kapaklar,
Döşemeler/Kapaklar >
Deforme Olmuş



Motor kaputu, Motor kaputu >
Taş izi



Motor kaputu, Motor kaputu >
Taş izi



Tavan, Sunroof fitili >
Delinmiş

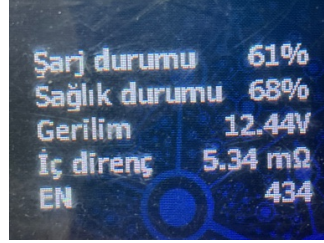

Elektrik donanımı/Pano, Akü >
Test Sonucu

Notlar

Hasarlar ile ilgili notlar;
Araç genelinde yüzeysel çizikler mevcut

Z OTORİTE EKSPERTİZ OTOMOTİV GAYRİMENKUL TİC. A.Ş. D-Expert
Ankara Şaşmaz Şubesi Bahçekapı Mah.Sanayi Bulvarı No:4/B Şaşmaz
ankara0601@dexpert.com.tr 0312 278 81 82 ETİMESGUT ANKARA

Rapor Tarihi: 08.06.2026 09:41 Bayi No: 0601 Sayfa: 11/11
Rapor No: 06-01-2486597 Araç Giriş Tarihi: 08.05.2026 14:47 Araç Çıkış Tarihi: 08.06.2026 09:41
Mersis No: 0309073518100001

Açıklama

Araçta detaylı iç temizlik işlemi ile giderilebilecek, kirlenme ve lekeler ekspertiz kapsamı dışında tutulmuştur.

Araç değerine etki etmeyecek mini onarım ve- veya pasta cila işlemi ile giderilebilecek vuruks ve çizikler ekspertiz kapsamı dışında tutulmuştur.

Aracın yaş, km ve genel durumu dikkate alınarak; normal kullanım şartları dahilinde araçta oluşan fakat aracın görşelliğini ve teknik işleyişini etkilemeyen aşınma ve yıpranmalar ekspertiz kapsamı dışında tutulmuştur.

- Ekspertiz aracın kontrol edildiği gün için geçerli olup, hangi nedenle olursa olsun kontrol tarihinden sonra oluşabilecek hasarlardan Doğuş D Expert Ekspertiz ve Danışmanlık Anonim Şirketi ve Franchise sahibi tüm iş ortakları sorumlu değildir.
- Ekspertiz sonucu verilen tüm değerler, ölçümlenmeler ve tespitler, aracın formunda belirtilen km. ve tarih için geçerlidir. Bu tarih ve km. sonrası araçta olağan yıpranma, hatalı kullanım, yol ve hava şartları, sürücü hataları ve üretim kaynaklı olarak ortaya çıkabilecek arızalar ve hasarlar Doğuş D Expert Ekspertiz ve Danışmanlık Anonim Şirketi ve Franchise sahibi tüm iş ortakları'nın sorumluluğunda değildir.
- Rapordaki km bilgisi, aracın km panosundan okunmuş km bilgisidir. Doğuş D Expert Ekspertiz ve Danışmanlık Anonim Şirketi ve Franchise sahibi tüm iş ortakları, panodaki km bilgisinin gerçeği yansıtmaması dolayısıyla ekspertiz raporundaki tespitlerin eksik, yanlış veya yanıltıcı olmasından ve bunun sonuçlarından sorumlu değildir.
- Doğuş D Expert Ekspertiz ve Danışmanlık Anonim Şirketi ve Franchise sahibi tüm iş ortakları tarafından yapılan ikinci el araç ekspertizi aracın resmi fenni muayenesinin yerine geçmez ve resmi fenni muayenesinde başarılı olunacağını da garanti etmez.
- İmalatçı tarafından üretilen aracın daha sonradan üzerinde yapılan tadilatların uygun olmaması ve montajı yapılan yedek parçaların orijinal olmaması gerekli teknik bilgi ve yetkinliğe sahip kişiler tarafından montajının yapılmaması veya tamir seklinin imalatçı tarafından kabul edilmiş teknik özelliklere uymaması gibi durumlar halinde sonradan doğabilecek her türlü can ve mal güvenliğini etkileyecek faktörler olmak üzere bu ve benzeri durumlardan ekspertiz raporumuz sorumlu değildir. ÖRNEK: Airbag ve emniyet kemerlerinin, radyatörlerin, aksların değiştirilmeyerek onarılması gibi durumlar.
- İkinci el araç ekspertizi aracın hiçbir parçası sökülmeden, tamamen çıplak gözle yapılmıştır. Araç içerisindeki veya aksamındaki hasarların tespiti için kapak, döşeme ve benzeri parçaların sökülmesi bu ekspertiz kapsamında olmayıp, Doğuş D Expert Ekspertiz ve Danışmanlık Anonim Şirketi ve Franchise sahibi tüm iş ortakları ancak bu şekilde detaylı bir ekspertiz sonucu ortaya çıkabilecek hasarların tespit edilememiş olmasından sorumlu değildir.
- TSE 13805 yönetmeliğine göre HYB numaramızın raporda belirtilmesi için en kapsamlı paketimiz Full Plus Ekspertiz ve üzeri paketlerimiz için geçerlidir.
- Uyarı: Tramer sorgulama içeriği, sigorta şirketleri tarafından Sigorta Bilgi ve Gözetim Merkezi ("SBM")'ne iletilen sigorta kayıtlarından ibarettir. İlgili sorguya ait tutarda, trafik ve kasko hasarlarında yer alan dava faizi ve yargılama giderleri dahil edilmemektedir. Tramer sorgulama içeriğindeki bilgiler resmî belge olarak kullanılamaz. Şirketimizin kayıtlarla herhangi bir bağlantısı olmayıp yalnızca bilgi amaçlı paylaşılmaktadır. Detaylı bilgi için SBM resmî internet sitesine başvurunuz.

Müşteri Adı/Soyadı

İmzası