

Z OTORİTE EKSPERTİZ OTOMOTİV GAYRİMENKUL TİC. A.Ş. D-Expert
Ankara Şaşmaz Şubesi Bahçekapı Mah.Sanayi Bulvarı No:4/B Şaşmaz
ankara0601@dexpert.com.tr 0312 278 81 82 ETİMESGUT ANKARA

Rapor Tarihi: 16.05.2026 14:08

Bayi No: 0601

Sayfa: 1/11

Rapor No: 06-01-1488986

Araç Giriş Tarihi: 15.05.2026 15:30

Araç Çıkış Tarihi: 16.05.2026 14:08

Mersis No: 0309073518100001

Full Plus Ekspertiz



06DMM178

Eksper / İmza



06-HYB-8225

Z OTORİTE EKSPERTİZ OTOMOTİV GAYRİMENKUL TİC. A.Ş. D-Expert
Ankara Şaşmaz Şubesi Bahçekapı Mah.Sanayi Bulvarı No:4/B Şaşmaz
ankara0601@dexpert.com.tr 0312 278 81 82 ETİMESGUT ANKARA

Rapor Tarihi: 16.05.2026 14:08 Bayi No: 0601 Sayfa: 2/11
Rapor No: 06-01-1488986 Araç Giriş Tarihi: 15.05.2026 15:30 Araç Çıkış Tarihi: 16.05.2026 14:08
Mersis No: 0309073518100001

Müşteri Bilgileri

Müşteri TAN OTO MOTORLU ARAÇLAR TAŞIMACILIK
İNŞ.TİC.LTD.ŞTİ.(RENAULT)

Araç Bilgileri

Plaka	06DMM178	Şanzıman Tipi	Otomatik
KM	65556	Yakıt Cinsi	Elektrik
Şase	VF1AG000270243687	Motor Gücü	100 kw
Marka	Renault	Motor Hacmi	0cc
Rengi	KIRMIZI	Model	ZOE
İlk Tescil Tarihi	03-03-2023	Sonraki Muayene Tar.	aN-aN-0NaN
Model Yılı	2023	Araç Tipi	Hatchback
Ruhsat Sahibi	TAN OTO	Kapı Sayısı	5 Kapı

Z OTORİTE EKSPERTİZ OTOMOTİV GAYRİMENKUL TİC. A.Ş. D-Expert
Ankara Şaşmaz Şubesi Bahçekapı Mah.Sanayi Bulvarı No:4/B Şaşmaz
ankara0601@dexpert.com.tr 0312 278 81 82 ETİMESGUT ANKARA

Rapor Tarihi: 16.05.2026 14:08
Rapor No: 06-01-1488986
Mersis No: 0309073518100001

Bayi No: 0601
Araç Giriş Tarihi: 15.05.2026 15:30

Sayfa: 3/11
Araç Çıkış Tarihi: 16.05.2026 14:08

Kaporta Kontrolü(Değişmiş Boyanmış kontrolü)

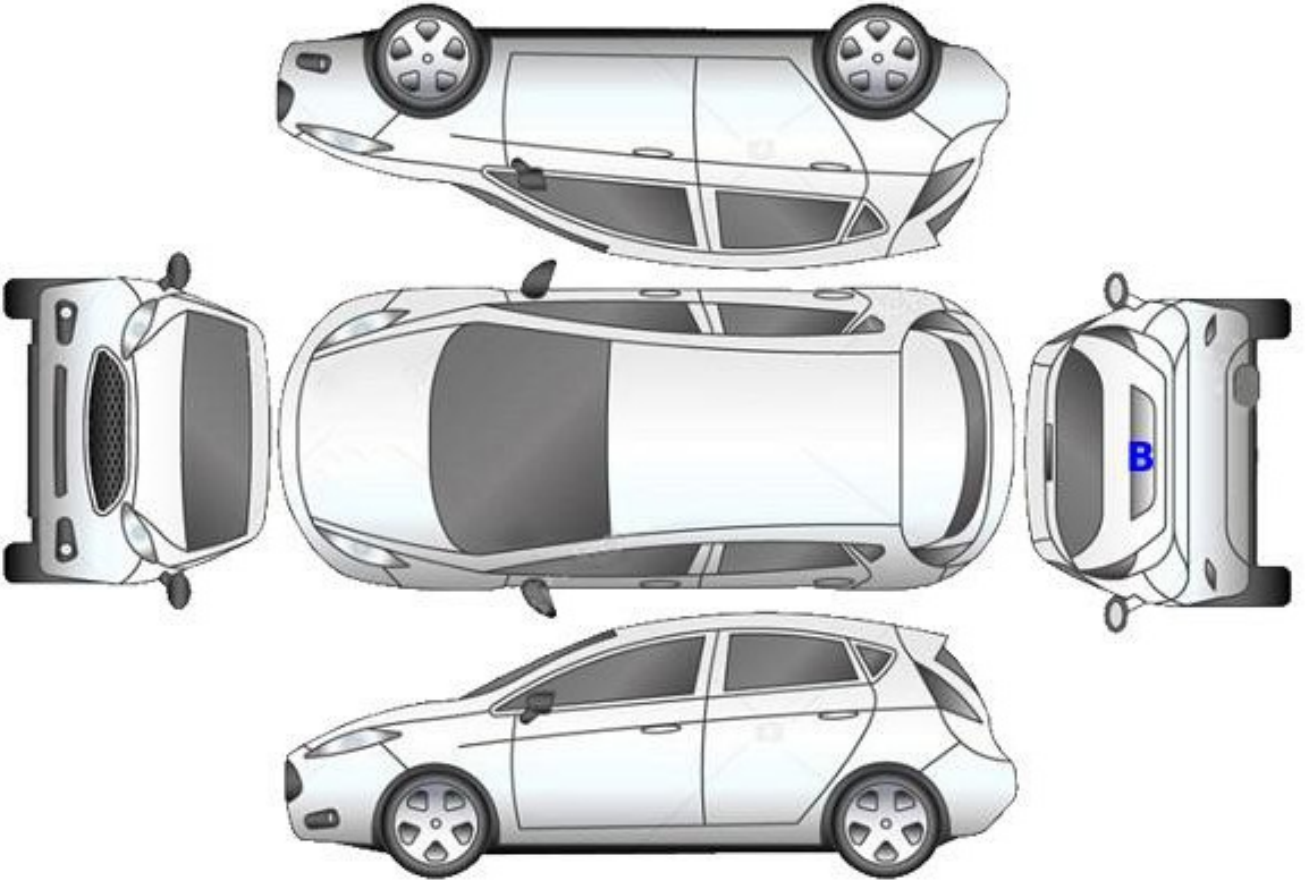

B: Boyalı

B/2: Lokal Boyalı

D: Değişmiş

Z OTORİTE EKSPERTİZ OTOMOTİV GAYRİMENKUL TİC. A.Ş. D-Expert
Ankara Şaşmaz Şubesi Bahçekapı Mah.Sanayi Bulvarı No:4/B Şaşmaz
ankara0601@dexpert.com.tr 0312 278 81 82 ETİMESGUT ANKARA

Rapor Tarihi: 16.05.2026 14:08
Rapor No: 06-01-1488986
Mersis No: 0309073518100001

Bayi No: 0601
Araç Giriş Tarihi: 15.05.2026 15:30

Sayfa: 4/11
Araç Çıkış Tarihi: 16.05.2026 14:08

Kontrol Listesi

SORUNSUZ	BAKIM GEREKLİ	ONARIM/DEĞİŞİM GEREKLİ
----------	---------------	------------------------

	Durum	Notlar
Araç Kaporta Aksamı	BAKIM GEREKLİ	Taş izi, ufak ezik ve çizikler mevcut
Araç Koltukları Mekanizmaları	SORUNSUZ	
Taban, Tavan, Koltuk ve Kapı Döşemeleri	BAKIM GEREKLİ	Kirli.
Araç İç Donanımı ve Kumanda Kontrol Düğmeleri	SORUNSUZ	
Aydınlatma ve İkaz Sistemi	SORUNSUZ	
Silecekler	SORUNSUZ	
Elektrik ve Elektronik Aksam	SORUNSUZ	
Torpedo ve Emniyet Kemerleri	SORUNSUZ	
Lastik ve Jantlar	BAKIM GEREKLİ	Lastikler aşınmış, jantlar çizik,
Fren Sistemi ve Fren Hortumları	BAKIM GEREKLİ	Ön balatalar aşınmış.
Yürür Aksam	SORUNSUZ	
Motor ve Motor Yağ Seviyesi	SORUNSUZ	
Şanzıman	SORUNSUZ	
Diferansiyel	SORUNSUZ	
Direksiyon Sistemi	SORUNSUZ	
Eğlence Sistemi (Radyo vs.)	SORUNSUZ	
Park Sensörleri	SORUNSUZ	
Araç Altı	SORUNSUZ	
Akü	BAKIM GEREKLİ	Akü verileri okunamadı,
Klima	SORUNSUZ	
Cam ve Cam Düğmeleri	SORUNSUZ	Ön camda Ufak taş izleri mevcut.
Kayışlar ve Rulmanlar	SORUNSUZ	
Egzoz Sistemi ve Susturucular	SORUNSUZ	
Soğutma Sistemi ve Soğutma Suyu	SORUNSUZ	

Z OTORİTE EKSPERTİZ OTOMOTİV GAYRİMENKUL TİC. A.Ş. D-Expert
Ankara Şaşmaz Şubesi Bahçekapı Mah.Sanayi Bulvarı No:4/B Şaşmaz
ankara0601@dexpert.com.tr 0312 278 81 82 ETİMESGUT ANKARA

Rapor Tarihi: 16.05.2026 14:08 Bayi No: 0601 Sayfa: 5/11
Rapor No: 06-01-1488986 Araç Giriş Tarihi: 15.05.2026 15:30 Araç Çıkış Tarihi: 16.05.2026 14:08
Mersis No: 0309073518100001

Yanal Kayma Ölçüm Değerleri

ÖN	ARKA
2.6 m/km	0.0 m/km

Yanal kayma kabul edilebilir değeri max +5 / -5 (m/km) dir.

Süspansiyon Ölçüm Değerleri

AKS	Sol (%)	Sağ (%)	Fark (%)
1. Aks	75	74	1
2. Aks	74	86	12



Ön sağ sol ve arka sağ sol süspansiyon kabul edilebilirdeğer farkı max.%30 'dur.
Tek amortisör kabul edilebilir min. ölçüm değeri %21 'dir.

Fren Ölçüm Değerleri

Fren Ölçüm Değerleri (daN)	Sol	Sağ	Sapma (%)
1. Aks	0	0	0
2. Aks	0	0	0
El Freni	0	0	0

Verimlilik

0

Sapma yüzdeleri 1. ve 2. aks için %25 altında ve el freni için %50 altında olmalıdır.

Lastikler

Aks	Ebat	Yol ve Yük Endeksi	Diş Derinliği	Tip
Sol Ön	205/55/16	91H	4,6 mm	Kışlık
Sol Arka	205/55/16	91H	5,3 mm	Kışlık
Sağ Ön	205/55/16	91H	4,7 mm	Kışlık
Sağ Arka	205/55/16	91H	5,3 mm	Kışlık

Z OTORİTE EKSPERTİZ OTOMOTİV GAYRİMENKUL TİC. A.Ş. D-Expert
Ankara Şaşmaz Şubesi Bahçekapı Mah.Sanayi Bulvarı No:4/B Şaşmaz
ankara0601@dexpert.com.tr 0312 278 81 82 ETİMESGUT ANKARA

Rapor Tarihi: 16.05.2026 14:08 Bayi No: 0601 Sayfa: 6/11
Rapor No: 06-01-1488986 Araç Giriş Tarihi: 15.05.2026 15:30 Araç Çıkış Tarihi: 16.05.2026 14:08
Mersis No: 0309073518100001

Dinamometre Ölçüm Değerleri

Ölçülen Motor Torku -	Teker Torku -	Teker Gücü -	Test Hızı -
NM	NM	KW	km/h
Ruhsat Verisi Güç 100	Test Sonucu Güç -	Kayıp Güç -	Performans % --
KW	KW	KW	

RPM (Devir/dk) Grafiği

Grafik bilgisi yüklenmemiş...

Z OTORİTE EKSPERTİZ OTOMOTİV GAYRİMENKUL TİC. A.Ş. D-Expert
Ankara Şaşmaz Şubesi Bahçekapı Mah.Sanayi Bulvarı No:4/B Şaşmaz
ankara0601@dexpert.com.tr 0312 278 81 82 ETİMESGUT ANKARA

Rapor Tarihi: 16.05.2026 14:08 Bayi No: 0601 Sayfa: 7/11
Rapor No: 06-01-1488986 Araç Giriş Tarihi: 15.05.2026 15:30 Araç Çıkış Tarihi: 16.05.2026 14:08
Mersis No: 0309073518100001

OBD Genel Arıza Tarama

Telefon:
Faks:
E-mail:
Internet;
16.05.2026
Arac:
Renault Zoe R135
Motor kodu:
5AQ-605 (5AQ-60)
Uretim yili;
Kilometre durumu:
Lisans numarası :
VIN:
VF1AG000270243687 (kumanda unitesinden okunan)
Test edilmiş:
16.05.2026 12:30:34/
Hata kodu / Genel sorgulama /
Tum yapı gruplarının hata kodu genel sorgulaması
Bilesen grubu
Sistem
Hata
Motor
Elektro EVC CAN
Hata kodu DTC 065711:
Hata kodu DTC 0504F1:
Hata kodu DTC 160563:
Elektrikli/araç elektrik sistemi akii sarj cihazı
Harici sarj cihazı ile iletişim hatalıdır.
Hata kodu DTC 15A731:
Pilot tel (sarj arayızlı)
ARIZALI ELEKTRİK DEVRESİ
Hata kodu DTC 16BB86:
Motor
Elektrikli aki yönetimi (BMS) CAN
Hata kodu DTC 1B2081:
Dogru akim sarj kontakтору
Hatali kontrol akim devresi.
Motor
Batarya yönetimi güvenli sistemi CAN
Hata kodu DTC 1BAD41:
Elektrikli akii kumanda Ünitesi
Fonksiyon hatalıdır.
Motor
CCS sarj kumanda ünitesi
ABS
ABS/ESP (CAN)
ABS
Fren güçlendirici
Hata kodu DTC 58F902;
Hella Gutmann Solutions GmbH
mega macs PC
Elektromekanik fren güçlendirici/fren güçlendirici
ci kumanda Ünitesi
Fonksiyon hatalıdır.
ABS
Park freni CAN
Hata kodu DTC 501586:
Arac elektrik sistemi kumanda Ünitesine CAN-Bus/ba
glanti
BOZUK İLETİSİM
ABS
Direksiyon acisi sensorii elektronik kum...
Hava yastigi

Hava yastigi (CAN)
Klima
Klima
Hata kodu DTC A4A514;
Hava kalite sensoru
Fonksiyon hatalıdır.
Hata kodu DTC A4F414:
Direksiyon simidi ısıtıcısı
ARIZALI ELEKTRİK DEVRESİ
Hata kodu DTC A4C009:
SOGUTUCU AKISKAN BASINCI
HATALI BASINC
Güvenlik
Sesli yaya uyarı sistemi
Güvenlik
On kamera CAN
Hata kodu DTC 650D87;
On kamera modülü
HATALI SINYAL FONKSİYONU
Güvenlik
Park asistanı CAN
Hata kodu DTC A72097:
Dis arka sol park yardım sensoru
Fonksiyon hatalıdır.
Hata kodu DTC A72397:
Dis arka sağ park yardım sensoru
Fonksiyon hatalıdır.
Hata kodu DTC A72997:
Dis on sol park yardım sensoru
Fonksiyon hatalıdır.
Hata kodu DTC A72A97;
ic 8n sol park yardım sensörü
Fonksiyon hatalıdır.
Hata kodu DTC A75155:
ECU
YANLIS KONFIGURASYON
Güvenlik
Radar CAN
Konfor
UCH CAN
Hata kodu DTC AF7001:
Fren pedali musiri
ARIZALI ELEKTRİK DEVRESİ
Hella Gutmann Solutions GmbH
mega macs PC
Hata kodu DTC AF7002:
Fren pedali musiri
ARIZALI ELEKTRİK DEVRESİ
Hata kodu DTC AC2123:
Surucu tarafı emniyet kemeri digmesi
ARIZALI ELEKTRİK DEVRESİ
Hata kodu DTC DC0000S8:
Yagmur/ısı sensoru
ARIZALI ELEKTRİK DEVRESİ
Hata kodu DTC 57137B:
LASTİK BASINCI SENSÖRÜ 3
Cok dusuik lastik basinci.
Konfor
UPC CAN
Konfor
Gosterge panosu CAN
Hata kodu DTC 940815:
EMNİYET KEMERİ UYARI LAMBASI
ARIZALI ELEKTRİK DEVRESİ

Z OTORİTE EKSPERTİZ OTOMOTİV GAYRİMENKUL TİC. A.Ş. D-Expert
Ankara Şaşmaz Şubesi Bahçekapı Mah.Sanayi Bulvarı No:4/B Şaşmaz
ankara0601@dexpert.com.tr 0312 278 81 82 ETİMESGUT ANKARA

Rapor Tarihi: 16.05.2026 14:08 Bayi No: 0601 Sayfa: 8/11
Rapor No: 06-01-1488986 Araç Giriş Tarihi: 15.05.2026 15:30 Araç Çıkış Tarihi: 16.05.2026 14:08
Mersis No: 0309073518100001

Hata kodu DTC 941015:
GUNLUK KILOMETRE SAYACI
Fonksiyon hatalidir.
Konfor
Anahtarsiz giris ve siiris moduli CAN
Hata kodu DTC E15B87:
Sigorta ve anahtarlama unitelerine CAN-Bus/baglant
i
BOZUK ILETISIM
Hirsizlik korumasi
CAN Gateway
Direksiyon
Servo direksiyon CAN
Ses/Video
Multimedya araylizi CAN
Ses/Video
Navigasyon
Hata kodu DTC 93398F;:
ARKA KAMERA
HATALI SINYAL VEYA ELEKTRIK DEVRESI
Hata kodu DTC 937513:
Geri vites kamerasi
ELEKTR. DEVRESI, ARIZALI ELEKTRIK BESLEME
Ses/Video
Mobil telefon indiiksiyon sarj sistemi
Hella Gutmann Solutions GmbH
mega macs PC

Tramer Sorgulaması

Hasar Tarihi	Hasar Parça Değişimi	Hasar Tanımı	Ağır Hasarlı Mı ?	Hasar Maliyeti	Hasar Maliyeti Kur Bilgisi
04.11.2025		Park Halinde Çarpılma	Hayır	14599.51	TL

Z OTORİTE EKSPERTİZ OTOMOTİV GAYRİMENKUL TİC. A.Ş. D-Expert
Ankara Şaşmaz Şubesi Bahçekapı Mah.Sanayi Bulvarı No:4/B Şaşmaz
ankara0601@dexpert.com.tr 0312 278 81 82 ETİMESGUT ANKARA

Rapor Tarihi: 16.05.2026 14:08
Rapor No: 06-01-1488986
Mersis No: 0309073518100001

Bayi No: 0601
Araç Giriş Tarihi: 15.05.2026 15:30

Sayfa: 9/11
Araç Çıkış Tarihi: 16.05.2026 14:08

Araç Resimleri



Çizik



Çamurluk, sol arka, Çamurluk, sol arka > Çizik



Kapı, sağ arka, Kapı, sağ arka > Çizik



Tampon, ön, Ön tampon > Çizik



Döşemeler/Kapaklar, Yükleme eşiği kaplaması > Çizik

Vuruk

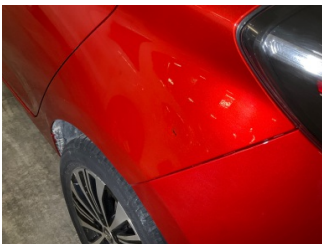

Çamurluk, sol arka, Çamurluk, sol arka > Vuruk

Z OTORİTE EKSPERTİZ OTOMOTİV GAYRİMENKUL TİC. A.Ş. D-Expert
Ankara Şaşmaz Şubesi Bahçekapı Mah.Sanayi Bulvarı No:4/B Şaşmaz
ankara0601@dexpert.com.tr 0312 278 81 82 ETİMESGUT ANKARA

Rapor Tarihi: 16.05.2026 14:08 Bayi No: 0601 Sayfa: 10/11
Rapor No: 06-01-1488986 Araç Giriş Tarihi: 15.05.2026 15:30 Araç Çıkış Tarihi: 16.05.2026 14:08
Mersis No: 0309073518100001

Diğer



Pano/Göstergeler, Pano > Deforme Olmuş



Pano/Göstergeler, Pano > Deforme Olmuş



Tavan, Tavan > Noktasal Ezik



Şanzıman, Vites topuzu > Deforme Olmuş



Döşemeler/Kapaklar, Döşemeler/Kapaklar > Kirlenmiş



Döşemeler/Kapaklar, Döşemeler/Kapaklar > Kirlenmiş



Kapı, sağ ön, Kapı bandı > Deforme Olmuş

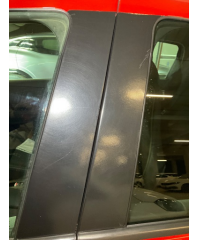

Kapı, sol arka, Kapı bandı > Deforme Olmuş



Motor kaputu, Motor kaputu > Taş izi

Parça Grubu

Fren sistemi
Kapı, sağ arka

Parça ve Hasar

Fren balatarları, ön - Aşınmış
Kapı gergisi - Ayarsız

Notlar

Hasarlar ile ilgili notlar;
Sağ arka kapı vidası işlemleri.

Diğer notlar;

Araç teknik spesifikasyonları gereği DYNO ve fren testi yapılamadı. Araç lifte uygun olmadığından kaldırılmadı.

Z OTORİTE EKSPERTİZ OTOMOTİV GAYRİMENKUL TİC. A.Ş. D-Expert
Ankara Şaşmaz Şubesi Bahçekapı Mah.Sanayi Bulvarı No:4/B Şaşmaz
ankara0601@dexpert.com.tr 0312 278 81 82 ETİMESGUT ANKARA

Rapor Tarihi: 16.05.2026 14:08 Bayi No: 0601 Sayfa: 11/11
Rapor No: 06-01-1488986 Araç Giriş Tarihi: 15.05.2026 15:30 Araç Çıkış Tarihi: 16.05.2026 14:08
Mersis No: 0309073518100001

Açıklama

Araçta detaylı iç temizlik işlemi ile giderilebilecek, kirlenme ve lekeler ekspertiz kapsamı dışında tutulmuştur.

Araç değerine etki etmeyecek mini onarım ve- veya pasta cila işlemi ile giderilebilecek vuruks ve çizikler ekspertiz kapsamı dışında tutulmuştur.

Aracın yaş, km ve genel durumu dikkate alınarak; normal kullanım şartları dahilinde de araçta oluşan fakat aracın görşelliğini ve teknik işleyişini etkilemeyen aşınma ve yıpranmalar ekspertiz kapsamı dışında tutulmuştur.

- Ekspertiz aracın kontrol edildiği gün için geçerli olup, hangi nedenle olursa olsun kontrol tarihinden sonra oluşabilecek hasarlardan Doğuş D Expert Ekspertiz ve Danışmanlık Anonim Şirketi ve Franchise sahibi tüm iş ortakları sorumlu değildir.
- Ekspertiz sonucu verilen tüm değerler, ölçümlenmeler ve tespitler, aracın formunda belirtilen km. ve tarih için geçerlidir. Bu tarih ve km. sonrası araçta olağan yıpranma, hatalı kullanım, yol ve hava şartları, sürücü hataları ve üretim kaynaklı olarak ortaya çıkabilecek arızalar ve hasarlar Doğuş D Expert Ekspertiz ve Danışmanlık Anonim Şirketi ve Franchise sahibi tüm iş ortakları'nın sorumluluğunda değildir.
- Rapordaki km bilgisi, aracın km panosundan okunmuş km bilgisidir. Doğuş D Expert Ekspertiz ve Danışmanlık Anonim Şirketi ve Franchise sahibi tüm iş ortakları, panodaki km bilgisinin gerçeği yansıtmaması dolayısıyla ekspertiz raporundaki tespitlerin eksik, yanlış veya yanıltıcı olmasından ve bunun sonuçlarından sorumlu değildir.
- Doğuş D Expert Ekspertiz ve Danışmanlık Anonim Şirketi ve Franchise sahibi tüm iş ortakları tarafından yapılan ikinci el araç ekspertizi aracın resmi fenni muayenesinin yerine geçmez ve resmi fenni muayenesinde başarılı olunacağını da garanti etmez.
- İmalatçı tarafından üretilen aracın daha sonradan üzerinde yapılan tadilatların uygun olmaması ve montajı yapılan yedek parçaların orijinal olmaması gerekli teknik bilgi ve yetkinliğe sahip kişiler tarafından montajının yapılmaması veya tamir seklinin imalatçı tarafından kabul edilmiş teknik özelliklere uymaması gibi durumlar halinde sonradan doğabilecek her türlü can ve mal güvenliğini etkileyecek faktörler olmak üzere bu ve benzeri durumlardan ekspertiz raporumuz sorumlu değildir. ÖRNEK: Airbag ve emniyet kemerlerinin, radyatörlerin, aksların değiştirilmeyerek onarılması gibi durumlar.
- İkinci el araç ekspertizi aracın hiçbir parçası sökülmeden, tamamen çıplak gözle yapılmıştır. Araç içerisindeki veya aksamındaki hasarların tespiti için kapak, döşeme ve benzeri parçaların sökülmesi bu ekspertiz kapsamında olmayıp, Doğuş D Expert Ekspertiz ve Danışmanlık Anonim Şirketi ve Franchise sahibi tüm iş ortakları ancak bu şekilde detaylı bir ekspertiz sonucu ortaya çıkabilecek hasarların tespit edilememiş olmasından sorumlu değildir.
- TSE 13805 yönetmeliğine göre HYB numaramızın raporda belirtilmesi için en kapsamlı paketimiz Full Plus Ekspertiz ve üzeri paketlerimiz için geçerlidir.
- Uyarı: Tramer sorgulama içeriği, sigorta şirketleri tarafından Sigorta Bilgi ve Gözetim Merkezi ("SBM")'ne iletilen sigorta kayıtlarından ibarettir. İlgili sorguya ait tutarda, trafik ve kasko hasarlarında yer alan dava faizi ve yargılama giderleri dahil edilmemektedir. Tramer sorgulama içeriğindeki bilgiler resmî belge olarak kullanılamaz. Şirketimizin kayıtlarla herhangi bir bağlantısı olmayıp yalnızca bilgi amaçlı paylaşılmaktadır. Detaylı bilgi için SBM resmî internet sitesine başvurunuz.

Müşteri Adı/Soyadı

İmzası