

Doğuş D-Expert Ekspertiz ve Danışmanlık A.Ş D-Expert Ankara Şubesi  
Bahçekapı Mah.Sanayi Bulvarı No:4/B Şaşmaz  
ankara0601@dexpert.com.tr 0312 278 81 82 ETİMESGUT ANKARA

Rapor Tarihi: 10.04.2025 16:16  
Rapor No: 06-01-1359411  
Mersis No: 0309073518100001

Bayi No: 0601  
Araç Giriş Tarihi: 10.04.2025 15:43

Sayfa: 1/12  
Araç Çıkış Tarihi: 10.04.2025 16:16

# Full Plus Ekspertiz



## 06CKN107

Eksper / İmza



06-HYB-8225

Doğuş D-Expert Ekspertiz ve Danışmanlık A.Ş D-Expert Ankara Şubesi  
Bahçekapı Mah.Sanayi Bulvarı No:4/B Şaşmaz  
ankara0601@dexpert.com.tr 0312 278 81 82 ETİMESGUT ANKARA

Rapor Tarihi: 10.04.2025 16:16 Bayi No: 0601 Sayfa: 2/12  
Rapor No: 06-01-1359411 Araç Giriş Tarihi: 10.04.2025 15:43 Araç Çıkış Tarihi: 10.04.2025 16:16  
Mersis No: 0309073518100001

## Araç Bilgileri

Plaka	06CKN107	Şanzıman Tipi	Manuel
KM	173824	Yakıt Cinsi	Dizel
Şase	VF14SRCL458985653	Motor Gücü	66 kw
Motor Hacmi	1461cc	Marka	Renault
Rengi	BEYAZ	Model	Symbol
Sonraki Muayene Tar.	0NaN-aN-aN	Model Yılı	2017
Araç Tipi	Sedan	Ruhsat Sahibi	...
Kapı Sayısı	4 Kapı		

## Kaporta Kontrolü(Değişmiş Boyanmış kontrolü)

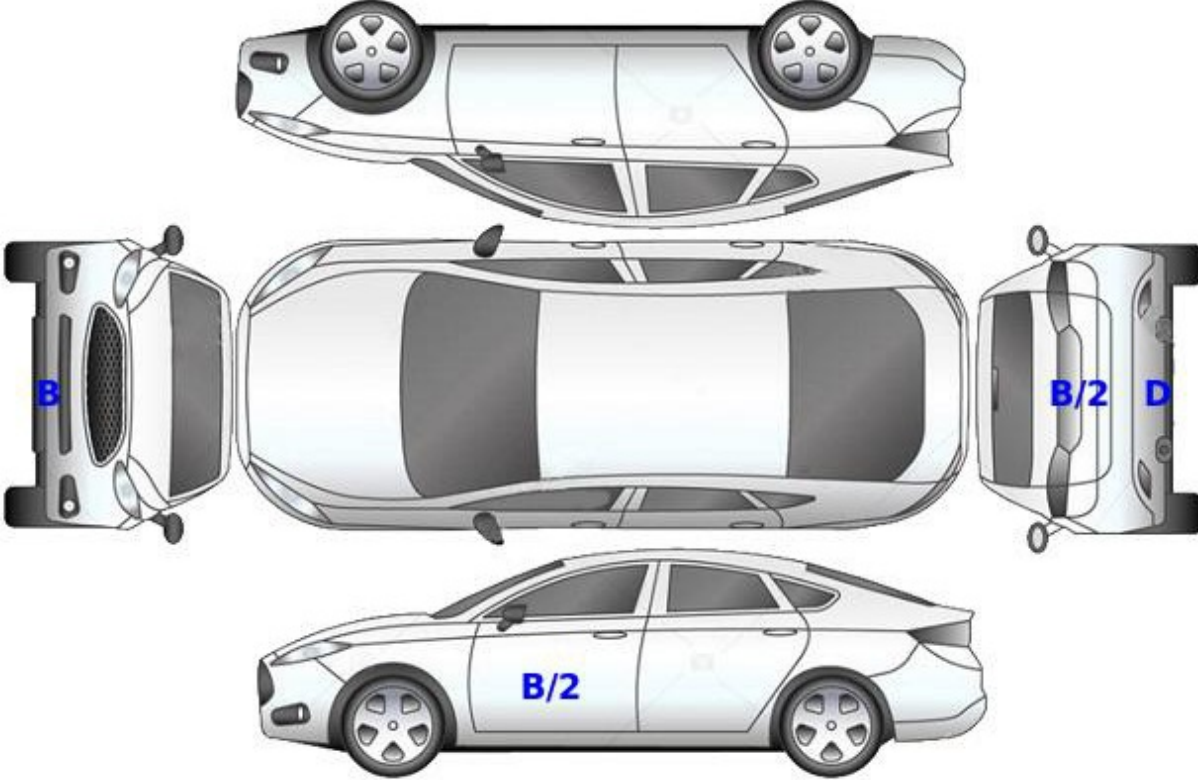

**B: Boyalı**

**B/2: Lokal Boyalı**

**D: Değişmiş**

Doğuş D-Expert Ekspertiz ve Danışmanlık A.Ş D-Expert Ankara Şubesi  
Bahçekapı Mah.Sanayi Bulvarı No:4/B Şaşmaz  
ankara0601@dexpert.com.tr 0312 278 81 82 ETİMESGUT ANKARA

Rapor Tarihi: 10.04.2025 16:16 Bayi No: 0601 Sayfa: 3/12  
Rapor No: 06-01-1359411 Araç Giriş Tarihi: 10.04.2025 15:43 Araç Çıkış Tarihi: 10.04.2025 16:16  
Mersis No: 0309073518100001

## Kontrol Listesi

SORUNSUZ	BAKIM GEREKLİ	ONARIM/DEĞİŞİM GEREKLİ
----------	---------------	------------------------

	Durum	Notlar
Araç Kaporta Aksamı		Ezik çizik standart dışı onarım mevcut.
Araç Koltukları Mekanizmaları		
Taban, Tavan, Koltuk ve Kapı Döşemeleri		Kirlenmiş,deformasyon mevcut.yakıcı madde HASARI mevcut i
Araç İç Donanımı ve Kumanda Kontrol Düğmeleri		Çizik.
Aydınlatma ve İkaz Sistemi		Ayna sinyali kırık solmuş,sağ far deforme olmuş .
Silecekler		
Elektrik ve Elektronik Aksam		
Torpedo ve Emniyet Kemerleri		Çizik.
Lastik ve Jantlar		Jant kapagı kırık.
Fren Sistemi ve Fren Hortumları		
Yürür Aksam		
Motor ve Motor Yağ Seviyesi		Yağ kaçaqları mevcut.
Şanzıman		Yağ kaçağı mevcut,debriyaj kavraması aşınmış.
Diferansiyel		
Direksiyon Sistemi		
Eğlence Sistemi (Radyo vs. )		
Park Sensörleri		
Araç Altı		Alt muhafaza hasarlı.
Akü		
Klima		
Cam ve Cam Düğmeleri		Ön cam taş izleri mevcut.
Kayışlar ve Rulmanlar		
Egzoz Sistemi ve Susturucular		
Soğutma Sistemi ve Soğutma Suyu		

Doğuş D-Expert Ekspertiz ve Danışmanlık A.Ş D-Expert Ankara Şubesi  
Bahçekapı Mah.Sanayi Bulvarı No:4/B Şaşmaz  
ankara0601@dexpert.com.tr 0312 278 81 82 ETİMESGUT ANKARA

Rapor Tarihi: 10.04.2025 16:16 Bayi No: 0601 Sayfa: 4/12  
Rapor No: 06-01-1359411 Araç Giriş Tarihi: 10.04.2025 15:43 Araç Çıkış Tarihi: 10.04.2025 16:16  
Mersis No: 0309073518100001

## Yanal Kayma Ölçüm Değerleri

ÖN	ARKA
1.8 m/km	-0.6 m/km

Yanal kayma kabul edilebilir değeri max +5 / -5 (m/km) dir.

## Süspansiyon Ölçüm Değerleri

AKS	Sol (%)	Sağ (%)	Fark (%)
1. Aks	69	76	7
2. Aks	52	58	6

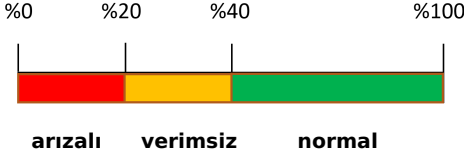

Ön sağ sol ve arka sağ sol süspansiyon kabul edilebilirdeğer farkı max.%30 'dur.  
Tek amortisör kabul edilebilir min. ölçüm değeri %21 'dir.

## Fren Ölçüm Değerleri

Fren Ölçüm Değerleri (daN)	Sol	Sağ	Sapma (%)
1. Aks	2.109	2.012	4
2. Aks	2.149	2.1065	1
El Freni	1.3705	1.1825	13

### Verimlilik

67

Sapma yüzdeleri 1. ve 2. aks için %25 altında ve el freni için %50 altında olmalıdır.

## Lastikler

Aks	Ebat	Yol ve Yük Endeksi	Diş Derinliği	Tip
Sol Ön	185/65/15	88T	4,97 mm	Kışlık
Sol Arka	185/65/15	88T	5,05 mm	Kışlık
Sağ Ön	185/65/15	88T	5,04 mm	Kışlık
Sağ Arka	185/65/15	88T	5,15 mm	Kışlık



Jant kapağı seti > Hasarlı

Doğuş D-Expert Ekspertiz ve Danışmanlık A.Ş D-Expert Ankara Şubesi  
Bahçekapı Mah.Sanayi Bulvarı No:4/B Şaşmaz  
ankara0601@dexpert.com.tr 0312 278 81 82 ETİMESGUT ANKARA

Rapor Tarihi: 10.04.2025 16:16 Bayi No: 0601 Sayfa: 5/12  
Rapor No: 06-01-1359411 Araç Giriş Tarihi: 10.04.2025 15:43 Araç Çıkış Tarihi: 10.04.2025 16:16  
Mersis No: 0309073518100001

## Dinamometre Ölçüm Değerleri

Ölçülen Motor Torku	Teker Torku	Teker Gücü	Test Hızı
-	-	-	-
NM	NM	KW	km/h
Ruhsat Verisi Güç	Test Sonucu Güç	Kayıp Güç	Performans %
66	-	-	--
KW	KW	KW	

## RPM (Devir/dk) Grafiği

Grafik bilgisi yüklenmemiş...

Doğuş D-Expert Ekspertiz ve Danışmanlık A.Ş D-Expert Ankara Şubesi  
Bahçekapı Mah.Sanayi Bulvarı No:4/B Şaşmaz  
ankara0601@dexpert.com.tr 0312 278 81 82 ETİMESGUT ANKARA

Rapor Tarihi: 10.04.2025 16:16 Bayi No: 0601 Sayfa: 6/12  
Rapor No: 06-01-1359411 Araç Giriş Tarihi: 10.04.2025 15:43 Araç Çıkış Tarihi: 10.04.2025 16:16  
Mersis No: 0309073518100001

## OBD Genel Arıza Tarama

10.04.2025

Araç:

Renault Clio-1V 1.5 dCi

Motor kodu:

K9K-612 (K9K-E6)

Üretim yılı;

12-18

Kilometre durumu:

Lisans numarası :

VIN:

VF14SRCL458985653 (kumanda unitesinden okunan)

Test edilmiş:

10.04.2025 16:01:40 / Standard

Hata kodu / Genel sorgulama 7/ OBD

Tüm yapı gruplarının hata kodu genel sorgulaması

Bileşen grubu

Sistem

Hata

OBD

OBD

Motor

Dizel CAN OBD

ABS

ABS/ESP (CAN)

Hata kodu DTC C42200:

Merkezi kumanda Unitesine CAN-Bus/baglanti

MANTIKSIZ SINYAL

Hata kodu DTC C40100:

Motor kumanda linitesine CAN-Bus/baglanti

GEÇERSİZ SINYAL

Hata kodu DTC C42300:

Gosterge panosuna CAN-Bus-baglanti

HATALI MESA]

Hata kodu DTC C02800:

Direksiyon acisi sensoriine CAN-Bus-baglanti

BOZUK İLETİSİM

Hata kodu DTC 5A607B:

Lastik havası kontrol sistemi

En az 1 tekerleğin lastik basıncı çok düşük.

Hata kodu DTC F00316:

ECU

ARIZALI GUC KAYNAGI

Hava yastigi

Hava yastigi (CAN)

Hata kodu DTC 80D224:

Hava yastigi kontrol lambası

ARIZALI ELEKTRİK DEVRESİ

Konfor

Gosterge panosu CAN

Hata kodu DTC F00316:

Hella Gutmann Solutions GmbH

mega macs PC

AKU VOLTAJİ

HATALI VOLTAJ/GUC KAYNAGI

Hata kodu DTC F00317;

AKU VOLTAJİ

HATALI VOLTAJ/GUC KAYNAGI

Konfor

UCH CAN

Hata kodu DTC 953018:

SOL SINYAL LAMBASI

ARIZALI ELEKTRİK DEVRESİ

Hata kodu DTC 953118:

SAG SINYAL LAMBASI  
ARIZALI ELEKTRİK DEVRESİ  
Hata kodu DTC 951924:  
PARK ANAHTARI/NOTR ANAHTAR  
Fonksiyon hatalıdır.  
Ses/Video  
Radyo CAN  
Hata kodu DTC 93F017;  
AKU VOLTAJİ  
HATALI VOLTAJ/GUC KAYNAGI  
Hata kodu DTC 93F016:  
AKU VOLTAJİ  
HATALI VOLTAJ/GUC KAYNAGI  
Hella Gutmann Solutions GmbH  
mega macs PC

Doğuş D-Expert Ekspertiz ve Danışmanlık A.Ş D-Expert Ankara Şubesi  
Bahçekapı Mah.Sanayi Bulvarı No:4/B Şaşmaz  
ankara0601@dexpert.com.tr 0312 278 81 82 ETİMESGUT ANKARA

Rapor Tarihi: 10.04.2025 16:16 Bayi No: 0601 Sayfa: 7/12  
Rapor No: 06-01-1359411 Araç Giriş Tarihi: 10.04.2025 15:43 Araç Çıkış Tarihi: 10.04.2025 16:16  
Mersis No: 0309073518100001

## Tramer Sorgulaması

Hasar Tarihi	Hasar Parça Değişimi	Hasar Tanımı	Ağır Hasarlı mı ?	Hasar Maliyeti	Hasar Maliyeti Kur Bilgisi
23.08.2019		KTTCarpma	Hayır	0	TL
17.12.2018		Carpma	Hayır	4108.79	TL



Doğuş D-Expert Ekspertiz ve Danışmanlık A.Ş D-Expert Ankara Şubesi  
Bahçekapı Mah.Sanayi Bulvarı No:4/B Şaşmaz  
ankara0601@dexpert.com.tr 0312 278 81 82 ETİMESGUT ANKARA

Rapor Tarihi: 10.04.2025 16:16  
Rapor No: 06-01-1359411  
Mersis No: 0309073518100001

Bayi No: 0601  
Araç Giriş Tarihi: 10.04.2025 15:43

Sayfa: 8/12  
Araç Çıkış Tarihi: 10.04.2025 16:16

## Araç Resimleri



## Çizik



Kaporta, B-direk, sol > Çizik



Bagaj kapağı/kapısı, Bagaj kapısı > Çizik

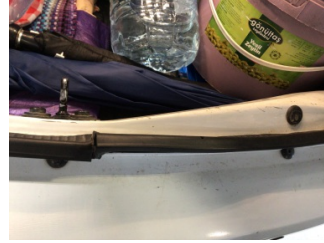

Arka bölüm, Arka sac/panel > Çizik



Tampon, ön, Ön tampon > Çizik

Yağ seviyesi Soğutma SIVISI



Doğuş D-Expert Ekspertiz ve Danışmanlık A.Ş D-Expert Ankara Şubesi  
Bahçekapı Mah.Sanayi Bulvarı No:4/B Şaşmaz  
ankara0601@dexpert.com.tr 0312 278 81 82 ETİMESGUT ANKARA

Rapor Tarihi: 10.04.2025 16:16  
Rapor No: 06-01-1359411  
Mersis No: 0309073518100001

Bayi No: 0601  
Araç Giriş Tarihi: 10.04.2025 15:43

Sayfa: 9/12  
Araç Çıkış Tarihi: 10.04.2025 16:16

## Vuruk



Marşbiyel, sol, Marşbiyel, sol > Ezik



Arka bölüm, Bagaj havuzu > Ezik



Arka bölüm, Arka sac/panel > Ezik



Çamurluk, sağ, Çamurluk, sağ > Ezik



Kapı, sağ ön, Kapı, sağ ön > Ezik



Bagaj kapağı/kapısı, Bagaj kapısı > Ezik



Çamurluk, sol, Çamurluk, sol > Ezik



Tavan, Tavan > Ezik



Kapı, sol ön, Kapı, sol ön > Ezik



Motor kaputu, Motor kaputu > Ezik

## Diğer



Elektrik donanımı/Pano, Gösterge panosu > Uyarı Lambası Yanıyor



Döşemeler/Kapaklar, Tavan döşemesi > Yakıcı Madde Ile Zarar Görmüş

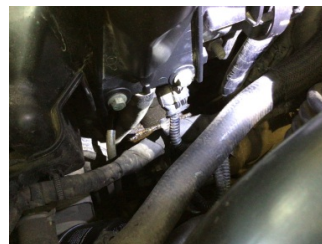

Motor, Motor > Yağ Kaçağı



Motor, Yağ karteri > Yağ Kaçağı

Doğuş D-Expert Ekspertiz ve Danışmanlık A.Ş D-Expert Ankara Şubesi  
Bahçekapı Mah.Sanayi Bulvarı No:4/B Şaşmaz  
ankara0601@dexpert.com.tr 0312 278 81 82 ETİMESGUT ANKARA

Rapor Tarihi: 10.04.2025 16:16  
Rapor No: 06-01-1359411  
Mersis No: 0309073518100001

Bayi No: 0601  
Araç Giriş Tarihi: 10.04.2025 15:43

Sayfa: 10/12  
Araç Çıkış Tarihi: 10.04.2025 16:16



Motor, Yağ karteri > Yağ Kaçağı



Şanzıman, Şanzıman > Yağ Kaçağı



Motor, Alt muhafaza > Hasarlı



Farlar, Far camı, sağ > Deforme Olmuş



Tampon, ön, Ön tampon > Hasarlı



Dikiz aynası, sol, Sinyal lambası > Solmuş



Dikiz aynası, sağ, Sinyal lambası > Hasarlı



Kapı, sağ ön, Kapı, sağ ön > Standart Dışı Onarım



Çamurluk, sağ arka, Çamurluk, sağ arka > Noktasal Ezik



Çamurluk, sağ arka, Çamurluk, sağ arka > Noktasal Ezik



Tampon, arka, Arka tampon > Hasarlı



Çamurluk, sol, Çamurluk, sol > Standart Dışı Onarım



Kapı, sol ön, Kapı fitili > Hasarlı



Kapı, sol ön, Kapı fitili > Hasarlı



Koltuklar, ön, Koltuk, sol ön > Deforme Olmuş



Çamurluk, sol, Çamurluk, sol > Noktasal Ezik



Doğuş D-Expert Ekspertiz ve Danışmanlık A.Ş D-Expert Ankara Şubesi  
Bahçekapı Mah.Sanayi Bulvarı No:4/B Şaşmaz  
ankara0601@dexpert.com.tr 0312 278 81 82 ETİMESGUT ANKARA

Rapor Tarihi: 10.04.2025 16:16 Bayi No: 0601 Sayfa: 11/12  
Rapor No: 06-01-1359411 Araç Giriş Tarihi: 10.04.2025 15:43 Araç Çıkış Tarihi: 10.04.2025 16:16  
Mersis No: 0309073518100001



Camlar, Ön cam > Taş  
Izi



Motor kaputu, Motor kaputu >  
Taş Izi



Elektrik donanımı/Pano, Akü >  
Test Sonucu

#### Parça Grubu

Şanzıman

#### Parça ve Hasar

Debriyaj - Aşınmış

## Notlar

### Hasarlar ile ilgili notlar;

Araç kapı iç ve dış fitillerinde deformasyon ve hasarlar mevcut.

### Diğer notlar;

Araç teknik özellikleri gereği dyno teste alınamamıştır. Araçta dolu hasarı ve dolu hasarı onarımı var.arac kirli olduğundan göz ile kusur tespiti yapılamadı.

Doğuş D-Expert Ekspertiz ve Danışmanlık A.Ş D-Expert Ankara Şubesi  
Bahçekapı Mah.Sanayi Bulvarı No:4/B Şaşmaz  
ankara0601@dexpert.com.tr 0312 278 81 82 ETİMESGUT ANKARA

Rapor Tarihi: 10.04.2025 16:16 Bayi No: 0601 Sayfa: 12/12  
Rapor No: 06-01-1359411 Araç Giriş Tarihi: 10.04.2025 15:43 Araç Çıkış Tarihi: 10.04.2025 16:16  
Mersis No: 0309073518100001

## Açıklama

Araçta detaylı iç temizlik işlemi ile giderilebilecek, kirlenme ve lekeler ekspertiz kapsamı dışında tutulmuştur.

Araç değerine etki etmeyecek mini onarım ve- veya pasta cila işlemi ile giderilebilecek vuruks ve çizikler ekspertiz kapsamı dışında tutulmuştur.

Aracın yaş, km ve genel durumu dikkate alınarak; normal kullanım şartları dahilinde de araçta oluşan fakat aracın görşelliğini ve teknik işleyişini etkilemeyen aşınma ve yıpranmalar ekspertiz kapsamı dışında tutulmuştur.

- Ekspertiz aracın kontrol edildiği gün için geçerli olup, hangi nedenle olursa olsun kontrol tarihinden sonra oluşabilecek hasarlardan Doğuş D Expert Ekspertiz ve Danışmanlık Anonim Şirketi ve Franchise sahibi tüm iş ortakları sorumlu değildir.
- Ekspertiz sonucu verilen tüm değerler, ölçümlenmeler ve tespitler, aracın formunda belirtilen km. ve tarih için geçerlidir. Bu tarih ve km. sonrası araçta olağan yıpranma, hatalı kullanım, yol ve hava şartları, sürücü hataları ve üretim kaynaklı olarak ortaya çıkabilecek arızalar ve hasarlar Doğuş D Expert Ekspertiz ve Danışmanlık Anonim Şirketi ve Franchise sahibi tüm iş ortakları'nın sorumluluğunda değildir.
- Rapordaki km bilgisi, aracın km panosundan okunmuş km bilgisidir. Doğuş D Expert Ekspertiz ve Danışmanlık Anonim Şirketi ve Franchise sahibi tüm iş ortakları,panodaki km bilgisinin gerçeği yansıtmaması dolayısıyla ekspertiz raporundaki tespitlerin eksik, yanlış veya yanıltıcı olmasından ve bunun sonuçlarından sorumlu değildir.
- Doğuş D Expert Ekspertiz ve Danışmanlık Anonim Şirketi ve Franchise sahibi tüm iş ortakları tarafından yapılan ikinci el araç ekspertizi aracın resmi fenni muayenesinin yerine geçmez ve resmi fenni muayenesinde başarılı olunacağını da garanti etmez.
- İmalatçı tarafından üretilen aracın daha sonradan üzerinde yapılan tadilatların uygun olmaması ve montajı yapılan yedek parçaların orijinal olmaması gerekli teknik bilgi ve yetkinliğe sahip kişiler tarafından montajının yapılmaması veya tamir seklinin imalatçı tarafından kabul edilmiş teknik özelliklere uymaması gibi durumlar halinde sonradan doğabilecek her türlü can ve mal güvenliğini etkileyecek faktörler olmak üzere bu ve benzeri durumlardan ekspertiz raporumuz sorumlu değildir. ÖRNEK: Airbag ve emniyet kemerlerinin, radyatörlerin, aksların değiştirilmeyerek onarılması gibi durumlar.
- İkinci el araç ekspertizi aracın hiçbir parçası sökülmeden, tamamen çıplak gözle yapılmıştır. Araç içerisindeki veya aksamındaki hasarların tespiti için kapak, döşeme ve benzeri parçaların sökülmesi bu ekspertiz kapsamında olmayıp, Doğuş D Expert Ekspertiz ve Danışmanlık Anonim Şirketi ve Franchise sahibi tüm iş ortakları ancak bu şekilde detaylı bir ekspertiz sonucu ortaya çıkabilecek hasarların tespit edilememiş olmasından sorumlu değildir.
- TSE 13805 yönetmeliğine göre HYB numaramızın raporda belirtilmesi için en kapsamlı paketimiz Full Plus Ekspertiz ve üzeri paketlerimiz için geçerlidir.
- Uyarı: Tramer sorgulama içeriği, sigorta şirketleri tarafından Sigorta Bilgi ve Gözetim Merkezi ("SBM")'ne iletilen sigorta kayıtlarından ibarettir. İlgili sorguya ait tutarda, trafik ve kasko hasarlarında yer alan dava faizi ve yargılama giderleri dahil edilmemektedir. Tramer sorgulama içeriğindeki bilgiler resmî belge olarak kullanılamaz. Şirketimizin kayıtlarla herhangi bir bağlantısı olmayıp yalnızca bilgi amaçlı paylaşılmaktadır. Detaylı bilgi için SBM resmî internet sitesine başvurunuz.

Müşteri Adı/Soyadı

İmzası