

Doğuş D-Expert Ekspertiz ve Danışmanlık A.Ş D-Expert Ankara Şubesi
Bahçekapı Mah.Sanayi Bulvarı No:4/B Şaşmaz
ankara0601@dexpert.com.tr 0312 278 81 82 ETİMESGUT ANKARA

Rapor Tarihi: 16.04.2025 15:28
Rapor No: 06-01-2361736
Mersis No: 0309073518100001

Bayi No: 0601
Araç Giriş Tarihi: 16.04.2025 14:27

Sayfa: 1/11
Araç Çıkış Tarihi: 16.04.2025 15:28

Full Plus Ekspertiz



06CGA987

Eksper / İmza



06-HYB-8225

Doğuş D-Expert Ekspertiz ve Danışmanlık A.Ş D-Expert Ankara Şubesi
Bahçekapı Mah.Sanayi Bulvarı No:4/B Şaşmaz
ankara0601@dexpert.com.tr 0312 278 81 82 ETİMESGUT ANKARA

Rapor Tarihi: 16.04.2025 15:28 Bayi No: 0601 Sayfa: 2/11
Rapor No: 06-01-2361736 Araç Giriş Tarihi: 16.04.2025 14:27 Araç Çıkış Tarihi: 16.04.2025 15:28
Mersis No: 0309073518100001

Araç Bilgileri

Plaka	06CGA987	Şanzıman Tipi	Otomatik
KM	52869	Yakıt Cinsi	Dizel
Şase	VF1RFB00666025586	Motor Gücü	85 kw
Marka	Renault	Motor Hacmi	1461cc
Rengi	GRİ	Model	Megane
Sonraki Muayene Tar.	2025-10-11	Model Yılı	2020
Araç Tipi	Sedan	Ruhsat Sahibi	TAN OTO
Kapı Sayısı	4 Kapı		

Kaporta Kontrolü(Değişmiş Boyanmış kontrolü)

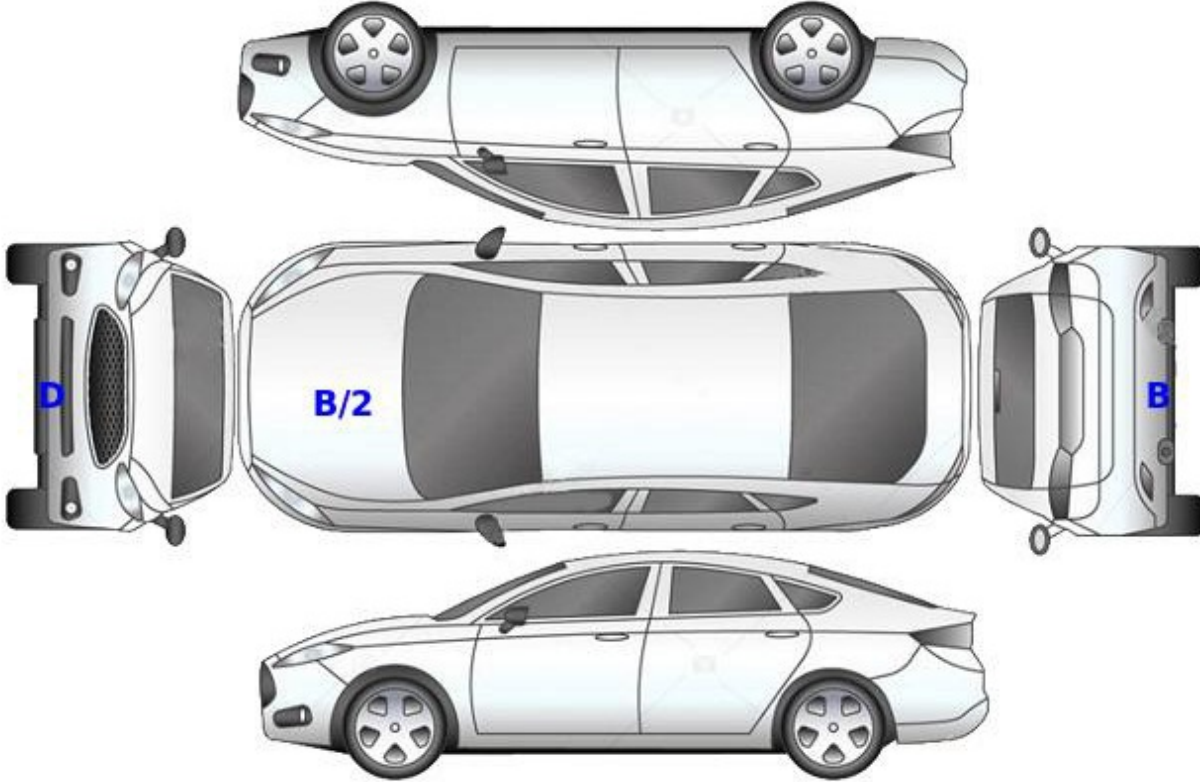

B: Boyalı

B/2: Lokal Boyalı

D: Değişmiş

Doğuş D-Expert Ekspertiz ve Danışmanlık A.Ş D-Expert Ankara Şubesi
Bahçekapı Mah.Sanayi Bulvarı No:4/B Şaşmaz
ankara0601@dexpert.com.tr 0312 278 81 82 ETİMESGUT ANKARA

Rapor Tarihi: 16.04.2025 15:28
Rapor No: 06-01-2361736
Mersis No: 0309073518100001

Bayi No: 0601
Araç Giriş Tarihi: 16.04.2025 14:27

Sayfa: 3/11
Araç Çıkış Tarihi: 16.04.2025 15:28

Kontrol Listesi

SORUNSUZ	BAKIM GEREKLİ	ONARIM/DEĞİŞİM GEREKLİ
----------	---------------	------------------------

	Durum	Notlar
Araç Kaporta Aksamı	ONARIM/DEĞİŞİM GEREKLİ	Ezik, çizik ve hasarlar var.
Araç Koltukları Mekanizmaları	SORUNSUZ	
Taban, Tavan, Koltuk ve Kapı Döşemeleri	BAKIM GEREKLİ	Deformeler var.
Araç İç Donanımı ve Kumanda Kontrol Düğmeleri	SORUNSUZ	
Aydınlatma ve İkaz Sistemi	SORUNSUZ	
Silecekler	BAKIM GEREKLİ	Silecek lastikleri deforme olmuş.
Elektrik ve Elektronik Aksam	SORUNSUZ	
Torpedo ve Emniyet Kemerleri	SORUNSUZ	
Lastik ve Jantlar	ONARIM/DEĞİŞİM GEREKLİ	Jantlarda çizikler var sağ arka lastik hasarlı.
Fren Sistemi ve Fren Hortumları	SORUNSUZ	
Yürür Aksam	ONARIM/DEĞİŞİM GEREKLİ	Sol ön askı rotu deforme olmuş.
Motor ve Motor Yağ Seviyesi	BAKIM GEREKLİ	Yağ terletmeleri mevcut.
Şanzıman	SORUNSUZ	
Diferansiyel	SORUNSUZ	
Direksiyon Sistemi	SORUNSUZ	
Eğlence Sistemi (Radyo vs.)	SORUNSUZ	
Park Sensörleri	SORUNSUZ	
Araç Altı	BAKIM GEREKLİ	Alt muhafazalarda deformeler var.
Akü	BAKIM GEREKLİ	Akü değerleri görülemediğinden dolayı akü testi yapılamadı.
Klima	SORUNSUZ	
Cam ve Cam Düğmeleri	BAKIM GEREKLİ	Ön camda taş izi mevcut.
Kayışlar ve Rulmanlar	BAKIM GEREKLİ	V kayışı deforme olmuş.
Egzoz Sistemi ve Susturucular	BAKIM GEREKLİ	Orta boru sızdırıyor.
Soğutma Sistemi ve Soğutma Suyu	SORUNSUZ	

Doğuş D-Expert Ekspertiz ve Danışmanlık A.Ş D-Expert Ankara Şubesi
Bahçekapı Mah.Sanayi Bulvarı No:4/B Şaşmaz
ankara0601@dexpert.com.tr 0312 278 81 82 ETİMESGUT ANKARA

Rapor Tarihi: 16.04.2025 15:28 Bayi No: 0601 Sayfa: 4/11
Rapor No: 06-01-2361736 Araç Giriş Tarihi: 16.04.2025 14:27 Araç Çıkış Tarihi: 16.04.2025 15:28
Mersis No: 0309073518100001

Yanal Kayma Ölçüm Değerleri

ÖN	ARKA
-6.8 ! m/km	-2.3 m/km

Yanal kayma kabul edilebilir değeri max +5 / -5 (m/km) dir.

Süspansiyon Ölçüm Değerleri

AKS	Sol (%)	Sağ (%)	Fark (%)
1. Aks	81	81	0
2. Aks	54	63	9

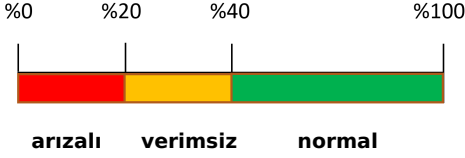

Ön sağ sol ve arka sağ sol süspansiyon kabul edilebilirdeğer farkı max.%30 'dur.
Tek amortisör kabul edilebilir min. ölçüm değeri %21 'dir.

Fren Ölçüm Değerleri

Fren Ölçüm Değerleri (daN)	Sol	Sağ	Sapma (%)
1. Aks	2.4455	2.3135	5
2. Aks	2.5975	2.457	5
El Freni	1.2175	1.196	1

Verimlilik

67

Sapma yüzdeleri 1. ve 2. aks için %25 altında ve el freni için %50 altında olmalıdır.

Lastikler

Aks	Ebat	Yol ve Yük Endeksi	Diş Derinliği	Tip
Sol Ön	205/55/16	91H	5,9 mm	Kışlık
Sol Arka	205/55/16	91H	6,16 mm	Kışlık
Sağ Ön	205/55/16	91H	6,2 mm	Kışlık
Sağ Arka	205/55/16	91H	5,7 mm	Kışlık



Jant, sağ arka > Hasarlı



Jant, sağ arka > Hasarlı



Jant, sol ön > Çizik



Jant, sağ arka > Çizik

Doğuş D-Expert Ekspertiz ve Danışmanlık A.Ş D-Expert Ankara Şubesi
Bahçekapı Mah.Sanayi Bulvarı No:4/B Şaşmaz
ankara0601@dexpert.com.tr 0312 278 81 82 ETİMESGUT ANKARA

Rapor Tarihi: 16.04.2025 15:28 Bayi No: 0601 Sayfa: 5/11
Rapor No: 06-01-2361736 Araç Giriş Tarihi: 16.04.2025 14:27 Araç Çıkış Tarihi: 16.04.2025 15:28
Mersis No: 0309073518100001

Dinamometre Ölçüm Değerleri

Ölçülen Motor Torku -	Teker Torku -	Teker Gücü -	Test Hızı -
NM	NM	KW	km/h
Ruhsat Verisi Güç 85	Test Sonucu Güç -	Kayıp Güç -	Performans % --
KW	KW	KW	

RPM (Devir/dk) Grafiği

Grafik bilgisi yüklenmemiş...

Doğuş D-Expert Ekspertiz ve Danışmanlık A.Ş D-Expert Ankara Şubesi
Bahçekapı Mah.Sanayi Bulvarı No:4/B Şaşmaz
ankara0601@dexpert.com.tr 0312 278 81 82 ETİMESGUT ANKARA

Rapor Tarihi: 16.04.2025 15:28 Bayi No: 0601 Sayfa: 6/11
Rapor No: 06-01-2361736 Araç Giriş Tarihi: 16.04.2025 14:27 Araç Çıkış Tarihi: 16.04.2025 15:28
Mersis No: 0309073518100001

OBD Genel Arıza Tarama

16.04.2025
Arac:
Renault Megane-1V 1.5 Blue-dCi
Motor kodu:
K9K-873
Üretim yılı:
Kilometre durumu:
Lisans numarası :
VIN:
VF1RFB00666025586 (kumanda Unitesinden okunan)
Test edilmiş:
16.04.2025 14:39:36 / Standard
Hata kodu / Genel sorgulama 7/ OBD
Tüm yapı gruplarının hata kodu genel sorgulaması
Bilesen grubu
Sistem
Hata
OBD
OBD
Motor
Dizel motor
Motor
Ure katkı maddesi kumanda ünitesi UDS
ABS
ABS/ESP (CAN)
Hava yastığı
Hava yastığı (CAN)
Hata kodu DTC 90531E:
YOLCU KOLTUGU KISI ALGILAMASI SENSORU
ARIZALI ELEKTRİK DEVRESİ
Klima
Klima
Konfor
UCH CAN
Hata kodu DTC 950A15:
SURUCU TARAFI KOLTUK KONUM SENSORU
Fonksiyon hatalıdır.
Hata kodu DTC 95D608:
LIN-Bus
HATALI İLETİSİM!
Konfor
UPC CAN
Hata kodu DTC AODOQ15:
KISA FAR SOL
ARIZALI ELEKTRİK DEVRESİ
Konfor
Park asistanı CAN
Hata kodu DTC A72192:
İç arka sol park yardım sensörü
Fonksiyon hatalıdır.
Hata kodu DTC A72292:
İç arka sağ park yardım sensörü
Fonksiyon hatalıdır.
Hella Gutmann Solutions GmbH
mega macs PC
Hata kodu DTC A72092:
Dis arka sol park yardım sensörü
Fonksiyon hatalıdır.
Konfor
Gosterge panosu CAN
Hata kodu DTC 941415:
Parlaklık kontrolü
ARIZALI ELEKTRİK DEVRESİ

Sanziman
Çift debriyajlı sanziman CAN
Hata kodu DTC D22186:
On sol tekerlek devir sayısı multipleks bilgi
HATALI SINYAL
Hata kodu DTC D22086:
On sağ tekerlek devir sayısı multipleks bilgi
HATALI SINYAL
Hata kodu DTC D22686:
Arka sol tekerlek devir sayısı multipleks bilgi
HATALI SINYAL
Hata kodu DTC D22586:
Arka sağ tekerlek devir sayısı multipleks bilgi
HATALI SINYAL
Hata kodu DTC 180516:
Kumanda Ünitesi glic kaynağı
ARIZALI GUC KAYNAGI
Hata kodu DTC 181316:
Kumanda Ünitesi glic kaynağı
ARIZALI GUC KAYNAGI
Direksiyon
Servo direksiyon CAN
Ses/Video
Multimedya arayışı CAN
Hata kodu DTC 930588:
Ses/Video
Radyo/navigasyon OBD
Hella Gutmann Solutions GmbH
mega macs PC

Doğuş D-Expert Ekspertiz ve Danışmanlık A.Ş D-Expert Ankara Şubesi
Bahçekapı Mah.Sanayi Bulvarı No:4/B Şaşmaz
ankara0601@dexpert.com.tr 0312 278 81 82 ETİMESGUT ANKARA

Rapor Tarihi: 16.04.2025 15:28 Bayi No: 0601 Sayfa: 7/11
Rapor No: 06-01-2361736 Araç Giriş Tarihi: 16.04.2025 14:27 Araç Çıkış Tarihi: 16.04.2025 15:28
Mersis No: 0309073518100001

Tramer Sorgulaması

Hasar Tarihi	Hasar Parça Değişimi	Hasar Tanımı	Ağır Hasarlı mı ?	Hasar Maliyeti	Hasar Maliyeti Kur Bilgisi
20.01.2024		Çarpma	Hayır	2784	TL
15.01.2024		Çarpma	Hayır	1536	TL
03.01.2024		Park Halinde Çarpılma	Hayır	2064	TL

Doğuş D-Expert Ekspertiz ve Danışmanlık A.Ş D-Expert Ankara Şubesi
Bahçekapı Mah.Sanayi Bulvarı No:4/B Şaşmaz
ankara0601@dexpert.com.tr 0312 278 81 82 ETİMESGUT ANKARA

Rapor Tarihi: 16.04.2025 15:28
Rapor No: 06-01-2361736
Mersis No: 0309073518100001

Bayi No: 0601
Araç Giriş Tarihi: 16.04.2025 14:27

Sayfa: 8/11
Araç Çıkış Tarihi: 16.04.2025 15:28

Araç Resimleri



Çizik



Çamurluk, sağ arka, Çamurluk, sağ arka > Çizik



Tampon, arka, Arka tampon > Çizik



Tampon, arka, Arka tampon > Çizik



Çamurluk, sol arka, Çamurluk, sol arka > Çizik



Kapı, sol arka, Kapı, sol arka > Çizik

Yağ seviyesi Soğutma SIVISI

Doğuş D-Expert Ekspertiz ve Danışmanlık A.Ş D-Expert Ankara Şubesi
Bahçekapı Mah.Sanayi Bulvarı No:4/B Şaşmaz
ankara0601@dexpert.com.tr 0312 278 81 82 ETİMESGUT ANKARA

Rapor Tarihi: 16.04.2025 15:28
Rapor No: 06-01-2361736
Mersis No: 0309073518100001

Bayi No: 0601
Araç Giriş Tarihi: 16.04.2025 14:27

Sayfa: 9/11
Araç Çıkış Tarihi: 16.04.2025 15:28

Diğer



Motor kaputu, Motor kaputu > Standart Dışı Onarım



Motor kaputu, Motor kaputu > Hasarlı



Döşemeler/Kapaklar, Döşemeler/Kapaklar > Deforme Olmuş



Camlar, Ön cam > Taş İzi



Motor kaputu, Motor kaputu > Noktasal Ezik

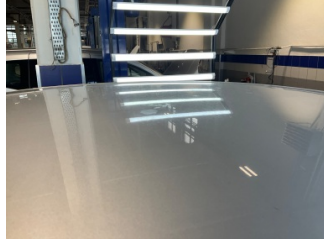

Tavan, Tavan > Yakıcı Madde İle Zarar Görmüş



Tampon, ön, Tampon koruyucu orta > Deforme Olmuş



Direksiyon sistemi, Rot kolu/Rot başı, sol > Hasarlı



Motor, Motor > Yağ Kaçağı



Motorsoğutması, Kayış > Deforme Olmuş



Egzoz sistemi, Arka boru > Sızdırıyor



Marşbiyel, sağ, Marşbiyel, sağ > Hasarlı



Çamurluk, sağ, Çamurluk, sağ > Rötüş



Kapı, sağ ön, Kapı, sağ ön > Rötüş



Çamurluk, sol, Çamurluk, sol > Yakıcı Madde İle Zarar Görmüş



Tampon, ön, Ön tampon > Hasarlı

Doğuş D-Expert Ekspertiz ve Danışmanlık A.Ş D-Expert Ankara Şubesi
Bahçekapı Mah.Sanayi Bulvarı No:4/B Şaşmaz
ankara0601@dexpert.com.tr 0312 278 81 82 ETİMESGUT ANKARA

Rapor Tarihi: 16.04.2025 15:28
Rapor No: 06-01-2361736
Mersis No: 0309073518100001

Bayi No: 0601
Araç Giriş Tarihi: 16.04.2025 14:27

Sayfa: 10/11
Araç Çıkış Tarihi: 16.04.2025 15:28



Tampon, ön, Ön tampon >
Hasarlı

Parça Grubu

Marşbiyel, sağ

Parça ve Hasar

Marşbiyel, sağ - Lokal Boya

Notlar

Test hattı ile ilgili notlar;

Yanal Kayma Ölçüm Değerleri tolerans aralığı dışındadır. Servis tespiti önerilir.

Diğer notlar;

Araç dışı kirliliğinden dolayı göz ile hasar kusur tespiti yapılamadı. Araç teknik spesifikasyonları gereği dyno testi yapılamadı.

Doğuş D-Expert Ekspertiz ve Danışmanlık A.Ş D-Expert Ankara Şubesi
Bahçekapı Mah.Sanayi Bulvarı No:4/B Şaşmaz
ankara0601@dexpert.com.tr 0312 278 81 82 ETİMESGUT ANKARA

Rapor Tarihi: 16.04.2025 15:28 Bayi No: 0601 Sayfa: 11/11
Rapor No: 06-01-2361736 Araç Giriş Tarihi: 16.04.2025 14:27 Araç Çıkış Tarihi: 16.04.2025 15:28
Mersis No: 0309073518100001

Açıklama

Araçta detaylı iç temizlik işlemi ile giderilebilecek, kirlenme ve lekeler ekspertiz kapsamı dışında tutulmuştur.

Araç değerine etki etmeyecek mini onarım ve- veya pasta cila işlemi ile giderilebilecek vuruks ve çizikler ekspertiz kapsamı dışında tutulmuştur.

Aracın yaş, km ve genel durumu dikkate alınarak; normal kullanım şartları dahilinde araçta oluşan fakat aracın görşelliğini ve teknik işleyişini etkilemeyen aşınma ve yıpranmalar ekspertiz kapsamı dışında tutulmuştur.

- Ekspertiz aracın kontrol edildiği gün için geçerli olup, hangi nedenle olursa olsun kontrol tarihinden sonra oluşabilecek hasarlardan Doğuş D Expert Ekspertiz ve Danışmanlık Anonim Şirketi ve Franchise sahibi tüm iş ortakları sorumlu değildir.
- Ekspertiz sonucu verilen tüm değerler, ölçümlenmeler ve tespitler, aracın formunda belirtilen km. ve tarih için geçerlidir. Bu tarih ve km. sonrası araçta olağan yıpranma, hatalı kullanım, yol ve hava şartları, sürücü hataları ve üretim kaynaklı olarak ortaya çıkabilecek arızalar ve hasarlar Doğuş D Expert Ekspertiz ve Danışmanlık Anonim Şirketi ve Franchise sahibi tüm iş ortakları'nın sorumluluğunda değildir.
- Rapordaki km bilgisi, aracın km panosundan okunmuş km bilgisidir. Doğuş D Expert Ekspertiz ve Danışmanlık Anonim Şirketi ve Franchise sahibi tüm iş ortakları,panodaki km bilgisinin gerçeği yansıtmaması dolayısıyla ekspertiz raporundaki tespitlerin eksik, yanlış veya yanıltıcı olmasından ve bunun sonuçlarından sorumlu değildir.
- Doğuş D Expert Ekspertiz ve Danışmanlık Anonim Şirketi ve Franchise sahibi tüm iş ortakları tarafından yapılan ikinci el araç ekspertizi aracın resmi fenni muayenesinin yerine geçmez ve resmi fenni muayenesinde başarılı olunacağını da garanti etmez.
- İmalatçı tarafından üretilen aracın daha sonradan üzerinde yapılan tadilatların uygun olmaması ve montajı yapılan yedek parçaların orijinal olmaması gerekli teknik bilgi ve yetkinliğe sahip kişiler tarafından montajının yapılmaması veya tamir seklinin imalatçı tarafından kabul edilmiş teknik özelliklere uymaması gibi durumlar halinde sonradan doğabilecek her türlü can ve mal güvenliğini etkileyecek faktörler olmak üzere bu ve benzeri durumlardan ekspertiz raporumuz sorumlu değildir. ÖRNEK: Airbag ve emniyet kemerlerinin, radyatörlerin, aksların değiştirilmeyerek onarılması gibi durumlar.
- İkinci el araç ekspertizi aracın hiçbir parçası sökülmeden, tamamen çıplak gözle yapılmıştır. Araç içerisindeki veya aksamındaki hasarların tespiti için kapak, döşeme ve benzeri parçaların sökülmesi bu ekspertiz kapsamında olmayıp, Doğuş D Expert Ekspertiz ve Danışmanlık Anonim Şirketi ve Franchise sahibi tüm iş ortakları ancak bu şekilde detaylı bir ekspertiz sonucu ortaya çıkabilecek hasarların tespit edilememiş olmasından sorumlu değildir.
- TSE 13805 yönetmeliğine göre HYB numaramızın raporda belirtilmesi için en kapsamlı paketimiz Full Plus Ekspertiz ve üzeri paketlerimiz için geçerlidir.
- Uyarı: Tramer sorgulama içeriği, sigorta şirketleri tarafından Sigorta Bilgi ve Gözetim Merkezi ("SBM")'ne iletilen sigorta kayıtlarından ibarettir. İlgili sorguya ait tutarda, trafik ve kasko hasarlarında yer alan dava faizi ve yargılama giderleri dahil edilmemektedir. Tramer sorgulama içeriğindeki bilgiler resmî belge olarak kullanılamaz. Şirketimizin kayıtlarla herhangi bir bağlantısı olmayıp yalnızca bilgi amaçlı paylaşılmaktadır. Detaylı bilgi için SBM resmî internet sitesine başvurunuz.

Müşteri Adı/Soyadı

İmzası