

Z OTORİTE EKSPERTİZ OTOMOTİV GAYRİMENKUL TİC. A.Ş. D-Expert
Ankara Şaşmaz Şubesi Bahçekapı Mah.Sanayi Bulvarı No:4/B Şaşmaz
ankara0601@dexpert.com.tr 0312 278 81 82 ETİMESGUT ANKARA

Rapor Tarihi: 30.04.2026 16:44
Rapor No: 06-01-2470615
Mersis No: 0309073518100001

Bayi No: 0601
Araç Giriş Tarihi: 12.03.2026 13:53

Sayfa: 1/11
Araç Çıkış Tarihi: 30.04.2026 16:44

Full Plus Ekspertiz



34EHR353



Eksper / İmza



06-HYB-8225

Z OTORİTE EKSPERTİZ OTOMOTİV GAYRİMENKUL TİC. A.Ş. D-Expert
Ankara Şaşmaz Şubesi Bahçekapı Mah.Sanayi Bulvarı No:4/B Şaşmaz
ankara0601@dexpert.com.tr 0312 278 81 82 ETİMESGUT ANKARA

Rapor Tarihi: 30.04.2026 16:44 Bayi No: 0601 Sayfa: 2/11
Rapor No: 06-01-2470615 Araç Giriş Tarihi: 12.03.2026 13:53 Araç Çıkış Tarihi: 30.04.2026 16:44
Mersis No: 0309073518100001

Müşteri Bilgileri

Müşteri TAN OTO MOTORLU ARAÇLAR TİC.LTD.
(PURSAKLAR)

Araç Bilgileri

Plaka	34EHR353	Şanzıman Tipi	Otomatik
KM	115558	Yakıt Cinsi	Dizel
Şase	VF1RFB00567388620	Motor Gücü	85 kw
Marka	Renault	Motor Hacmi	1461cc
Rengi	BEYAZ	Model	Megane
İlk Tescil Tarihi	14-07-2021	Sonraki Muayene Tar.	24-09-2026
Model Yılı	2021	Araç Tipi	Sedan
Ruhsat Sahibi	TAN OTO	Kapı Sayısı	4 Kapı

Z OTORİTE EKSPERTİZ OTOMOTİV GAYRİMENKUL TİC. A.Ş. D-Expert
Ankara Şaşmaz Şubesi Bahçekapı Mah.Sanayi Bulvarı No:4/B Şaşmaz
ankara0601@dexpert.com.tr 0312 278 81 82 ETİMESGUT ANKARA

Rapor Tarihi: 30.04.2026 16:44
Rapor No: 06-01-2470615
Mersis No: 0309073518100001

Bayi No: 0601
Araç Giriş Tarihi: 12.03.2026 13:53

Sayfa: 3/11
Araç Çıkış Tarihi: 30.04.2026 16:44

Kaporta Kontrolü(Değişmiş Boyanmış kontrolü)

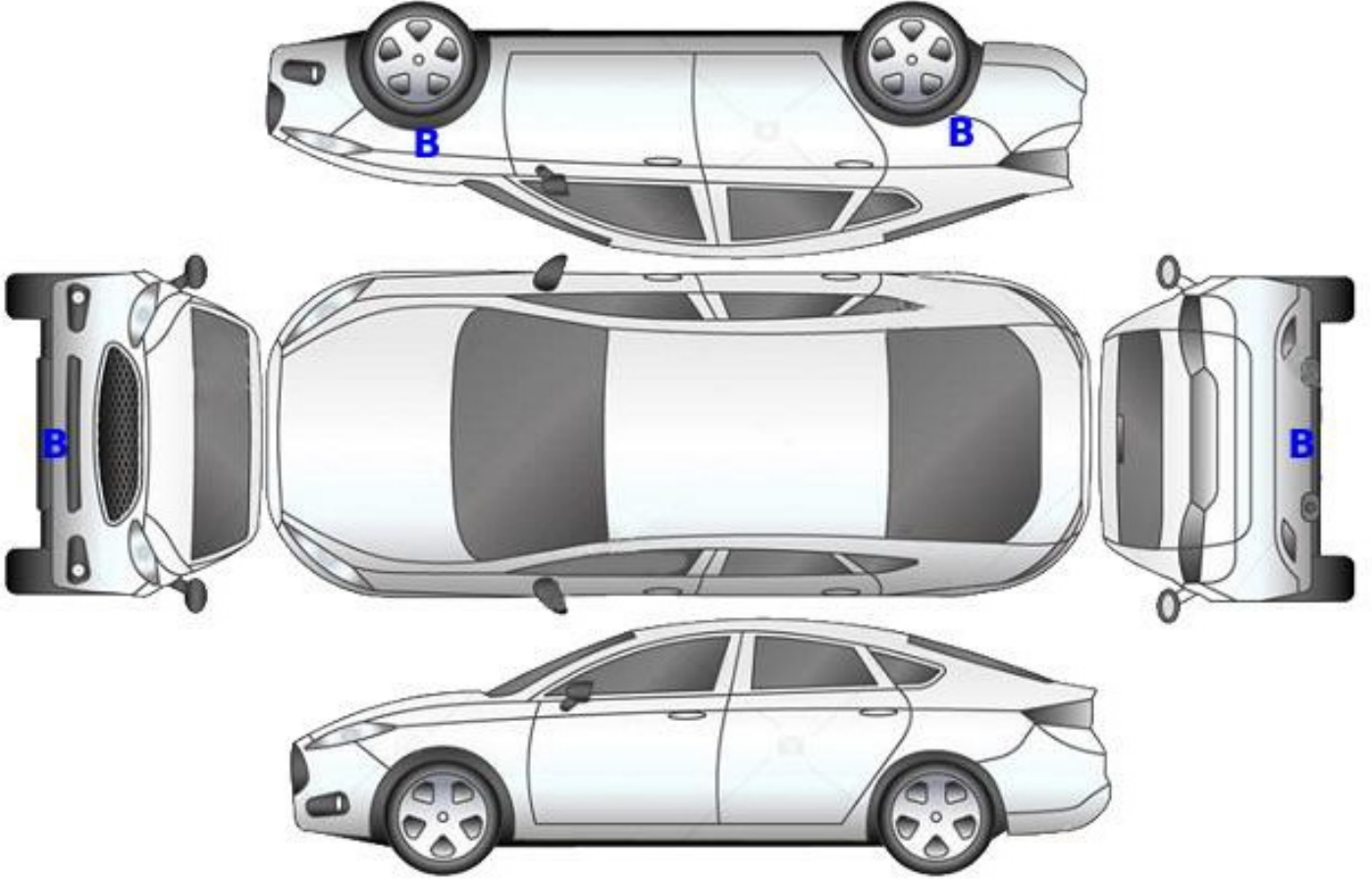

B: Boyalı

B/2: Lokal Boyalı

D: Değişmiş

Z OTORİTE EKSPERTİZ OTOMOTİV GAYRİMENKUL TİC. A.Ş. D-Expert
Ankara Şaşmaz Şubesi Bahçekapı Mah.Sanayi Bulvarı No:4/B Şaşmaz
ankara0601@dexpert.com.tr 0312 278 81 82 ETİMESGUT ANKARA

Rapor Tarihi: 30.04.2026 16:44
Rapor No: 06-01-2470615
Mersis No: 0309073518100001

Bayi No: 0601
Araç Giriş Tarihi: 12.03.2026 13:53

Sayfa: 4/11
Araç Çıkış Tarihi: 30.04.2026 16:44

Kontrol Listesi

SORUNSUZ	BAKIM GEREKLİ	ONARIM/DEĞİŞİM GEREKLİ
----------	---------------	------------------------

	Durum	Notlar
Araç Kaporta Aksamı	ONARIM/DEĞİŞİM GEREKLİ	Ezik ve çizik mevcut.
Araç Koltukları Mekanizmaları	SORUNSUZ	
Taban, Tavan, Koltuk ve Kapı Döşemeleri	ONARIM/DEĞİŞİM GEREKLİ	Yakıcı madde izi, kir, çizik ve deformeler mevcut
Araç İç Donanımı ve Kumanda Kontrol Düğmeleri	SORUNSUZ	
Aydınlatma ve İkaz Sistemi	SORUNSUZ	
Silecekler	SORUNSUZ	
Elektrik ve Elektronik Aksam	SORUNSUZ	
Torpedo ve Emniyet Kemerleri	SORUNSUZ	
Lastik ve Jantlar	ONARIM/DEĞİŞİM GEREKLİ	Sol ön lastik modeli farklı ve aşınmış. Jant kapaklarında çizikler mevcut
Fren Sistemi ve Fren Hortumları	SORUNSUZ	
Yürür Aksam	SORUNSUZ	
Motor ve Motor Yağ Seviyesi	SORUNSUZ	
Şanzıman	SORUNSUZ	
Diferansiyel	SORUNSUZ	
Direksiyon Sistemi	SORUNSUZ	
Eğlence Sistemi (Radyo vs.)	SORUNSUZ	
Park Sensörleri	SORUNSUZ	
Araç Altı	SORUNSUZ	
Akü	BAKIM GEREKLİ	Akü değerleri görülemediği için akü testi yapılamadı.
Klima	SORUNSUZ	
Cam ve Cam Düğmeleri	SORUNSUZ	
Kayışlar ve Rulmanlar	SORUNSUZ	
Egzoz Sistemi ve Susturucular	SORUNSUZ	
Soğutma Sistemi ve Soğutma Suyu	SORUNSUZ	

Z OTORİTE EKSPERTİZ OTOMOTİV GAYRİMENKUL TİC. A.Ş. D-Expert
Ankara Şaşmaz Şubesi Bahçekapı Mah.Sanayi Bulvarı No:4/B Şaşmaz
ankara0601@dexpert.com.tr 0312 278 81 82 ETİMESGUT ANKARA

Rapor Tarihi: 30.04.2026 16:44 Bayi No: 0601 Sayfa: 5/11
Rapor No: 06-01-2470615 Araç Giriş Tarihi: 12.03.2026 13:53 Araç Çıkış Tarihi: 30.04.2026 16:44
Mersis No: 0309073518100001

Yanal Kayma Ölçüm Değerleri

ÖN	ARKA
3,2 m/km	4,5 m/km

Yanal kayma kabul edilebilir değeri max +5 / -5 (m/km) dir.

Süspansiyon Ölçüm Değerleri

AKS	Sol (%)	Sağ (%)	Fark (%)
1. Aks	74	77	3
2. Aks	37	50	13



Ön sağ sol ve arka sağ sol süspansiyon kabul edilebilirdeğer farkı max.%30 'dur.
Tek amortisör kabul edilebilir min. ölçüm değeri %21 'dir.

Fren Ölçüm Değerleri

Fren Ölçüm Değerleri (daN)	Sol	Sağ	Sapma (%)
1. Aks	1.5155	1.479	2
2. Aks	1.372	1.418	3
El Freni	1.0925	1.038	4

Verimlilik

40

Sapma yüzdeleri 1. ve 2. aks için %25 altında ve el freni için %50 altında olmalıdır.

Lastikler

Aks	Ebat	Yol ve Yük Endeksi	Diş Derinliği	Tip
Sol Ön	205/55/16	94V	2,9 mm	Yazlık
Sol Arka	205/55/16	94V	5,04 mm	Yazlık
Sağ Ön	205/55/16	91V	3,8 mm	Yazlık
Sağ Arka	205/55/16	91V	4,54 mm	Yazlık

Z OTORİTE EKSPERTİZ OTOMOTİV GAYRİMENKUL TİC. A.Ş. D-Expert
Ankara Şaşmaz Şubesi Bahçekapı Mah.Sanayi Bulvarı No:4/B Şaşmaz
ankara0601@dexpert.com.tr 0312 278 81 82 ETİMESGUT ANKARA

Rapor Tarihi: 30.04.2026 16:44 Bayi No: 0601 Sayfa: 6/11
Rapor No: 06-01-2470615 Araç Giriş Tarihi: 12.03.2026 13:53 Araç Çıkış Tarihi: 30.04.2026 16:44
Mersis No: 0309073518100001

Dinamometre Ölçüm Değerleri

Ölçülen Motor Torku	Teker Torku	Teker Gücü	Test Hızı
-	-	-	-
NM	NM	KW	km/h
Ruhsat Verisi Güç	Test Sonucu Güç	Kayıp Güç	Performans %
85	-	-	--
KW	KW	KW	

RPM (Devir/dk) Grafiği

Grafik bilgisi yüklenmemiş...

Z OTORİTE EKSPERTİZ OTOMOTİV GAYRİMENKUL TİC. A.Ş. D-Expert
Ankara Şaşmaz Şubesi Bahçekapı Mah.Sanayi Bulvarı No:4/B Şaşmaz
ankara0601@dexpert.com.tr 0312 278 81 82 ETİMESGUT ANKARA

Rapor Tarihi: 30.04.2026 16:44 Bayi No: 0601 Sayfa: 7/11
Rapor No: 06-01-2470615 Araç Giriş Tarihi: 12.03.2026 13:53 Araç Çıkış Tarihi: 30.04.2026 16:44
Mersis No: 0309073518100001

OBD Genel Arıza Tarama

Telefon:
Faks:
E-mail:
Internet;
12.03.2026
Arac:
Renault Megane-1V 1.5 Blue-dCi
Motor kodu:
K9K-854
Uretim yili;
Kilometre durumu:
Lisans numarası :
VIN:
VF1RFB00567388620 (kumanda Unitesinden okunan)
Test edilmiş:
12.03.2026 14:47:30/
Hata kodu / Genel sorgulama / -
Tum yapı gruplarının hata kodu genel sorgulaması
Bilesen grubu
Sistem
Hata
OBD
OBD
Motor
Dizel motor
Hata kodu DTC 0226F1:
Gaz pedali sensori
Fonksiyon hatalıdır.
Hata kodu DTC 0226F2;
Gaz pedali sensori
Fonksiyon hatalıdır.
Hata kodu DTC 000223:
YAKIT BASINCI REGULASYONU
Fonksiyon hatalıdır.
Hata kodu DTC 164164:
ROLE SOGUTMA SIVISI ISITICISI ISITMA BOBINI 1
ARIZALI ELEKTRİK DEVRESİ
Hata kodu DTC 164264:
ROLE SOGUTMA SIVISI ISITICISI, ISITICI ELEMANI 2
ARIZALI ELEKTRİK DEVRESİ
Hata kodu DTC 158B96:
Hata kodu DTC 102829:
Elektrikli sogutma maddesi pompası
Fonksiyon hatalıdır.
Hata kodu DTC E24882:
Motor
Ure katkı maddesi kumanda iinitesi UDS
Hata kodu DTC 204F00:
Hella Gutmann Solutions GmbH
mega macs PC
Ure katkı maddesi sistemi
Fonksiyon hatalıdır.
ABS
ABS/ESP (CAN)
Hata kodu DTC 50A07B:
Vakum sensoru
ARIZALI ELEKTRİK DEVRESİ
Hata kodu DTC 50B349:
ECU
Fonksiyon hatalıdır.
Hata kodu DTC 50B264:
OTOMATİK EL FRENI İCİN İKAZ LAMBASI
Fonksiyon hatalıdır.

Hata kodu DTC 50B368:
ECU
Fonksiyon hatalıdır.
Hata kodu DTC 50B355:
ECU
Fonksiyon hatalıdır.
Hata kodu DTC 50B668:
Elektromekanik el frenini
Park freni uygulanmış haldeyken tekerleklerde hare
ket algilandı.
Hata kodu DTC 505616:
Kumanda Unitesi glic kaynagi
Fonksiyon hatalıdır.
Hata kodu DTC 50731C:
Vakum sensoru
ARIZALI ELEKTRİK DEVRESİ
Hata kodu DTC 506361:
TEKERLEK SENSORU ON SAG
Fonksiyon hatalıdır.
ABS
Direksiyon acisi sensorii elektronik kum...
Hava yastigi
Hava yastigi (CAN)
Klima
Klima
Givenlik
Park asistansi CAN
Konfor
UCH CAN
Hata kodu DTC AF7002:
Fren pedali musiri
ARIZALI ELEKTRİK DEVRESİ
Hata kodu DTC AC2123:
Suruci tarafi emniyet kemeri digmesi
ARIZALI ELEKTRİK DEVRESİ
Hata kodu DTC AF0611:
Bagaj aydinlatma
ARIZALI ELEKTRİK DEVRESİ
Hella Gutmann Solutions GmbH
mega macs PC
Hata kodu DTC DC0208:
LIN-Bus
BAGLANTI YOK!
Konfor
UPC CAN
Konfor
Gosterge panosu CAN
Hata kodu DTC 941415:
Parlakhk kontrolii
ARIZALI ELEKTRİK DEVRESİ
Sanziman
Cift debriyajli sanziman CAN
Hirsizlik korumasi
CAN Gateway
Direksiyon
Servo direksiyon CAN
Ses/Video
Multimedya araylizi CAN
Ses/Video
Radyo/navigasyon OBD
Hella Gutmann Solutions GmbH
mega macs PC

Z OTORİTE EKSPERTİZ OTOMOTİV GAYRİMENKUL TİC. A.Ş. D-Expert
Ankara Şaşmaz Şubesi Bahçekapı Mah.Sanayi Bulvarı No:4/B Şaşmaz
ankara0601@dexpert.com.tr 0312 278 81 82 ETİMESGUT ANKARA

Rapor Tarihi: 30.04.2026 16:44 Bayi No: 0601 Sayfa: 8/11
Rapor No: 06-01-2470615 Araç Giriş Tarihi: 12.03.2026 13:53 Araç Çıkış Tarihi: 30.04.2026 16:44
Mersis No: 0309073518100001

Tramer Sorgulaması

VF1RFB00567388620 şase nolu ve 34EHR353 plaka nolu aracın geçmiş hasarı bulunamamıştır.

Z OTORİTE EKSPERTİZ OTOMOTİV GAYRİMENKUL TİC. A.Ş. D-Expert
Ankara Şaşmaz Şubesi Bahçekapı Mah.Sanayi Bulvarı No:4/B Şaşmaz
ankara0601@dexpert.com.tr 0312 278 81 82 ETİMESGUT ANKARA

Rapor Tarihi: 30.04.2026 16:44
Rapor No: 06-01-2470615
Mersis No: 0309073518100001

Bayi No: 0601
Araç Giriş Tarihi: 12.03.2026 13:53

Sayfa: 9/11
Araç Çıkış Tarihi: 30.04.2026 16:44

Araç Resimleri



Vuruk



Çamurluk, sol arka, Çamurluk, sol arka > Ezik



Kapı, sol ön, Kapı, sol ön > Ezik



Bagaj kapağı/kapısı, Bagaj kapısı > Ezik



Marşbiyel, sol, Marşbiyel, sol > Ezik

Z OTORİTE EKSPERTİZ OTOMOTİV GAYRİMENKUL TİC. A.Ş. D-Expert
Ankara Şaşmaz Şubesi Bahçekapı Mah.Sanayi Bulvarı No:4/B Şaşmaz
ankara0601@dexpert.com.tr 0312 278 81 82 ETİMESGUT ANKARA

Rapor Tarihi: 30.04.2026 16:44
Rapor No: 06-01-2470615
Mersis No: 0309073518100001

Bayi No: 0601
Araç Giriş Tarihi: 12.03.2026 13:53

Sayfa: 10/11
Araç Çıkış Tarihi: 30.04.2026 16:44

Diğer



Motor kaputu, Motor kaputu > Taş lzi



Kaporta, Kaporta > Yakıcı Madde Ile Zarar Görmüş



Kaporta, Kaporta > Yakıcı Madde Ile Zarar Görmüş

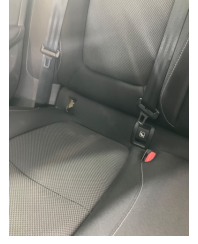

Koltuklar, arka, Arka koltuk > Onaysız



Direksiyon sistemi, Direksiyon simidi > Aşınmış



Döşemeler/Kapaklar, Döşemeler/Kapaklar > Deforme Olmuş



Döşemeler/Kapaklar, Döşemeler/Kapaklar > Deforme Olmuş

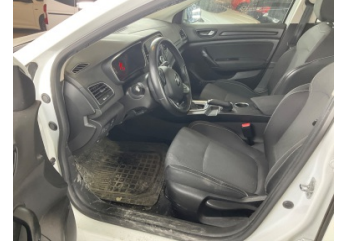

Döşemeler/Kapaklar, Döşemeler/Kapaklar > Kirlenmiş



Döşemeler/Kapaklar, Döşemeler/Kapaklar > Kirlenmiş



Döşemeler/Kapaklar, Döşemeler/Kapaklar > Yakıcı Madde Ile Zarar Görmüş



Döşemeler/Kapaklar, Döşemeler/Kapaklar > Yakıcı Madde Ile Zarar Görmüş

Parça Grubu

Marşbiyel, sağ

Parça ve Hasar

Marşbiyel, sağ - Boyalı

Notlar

Diğer notlar;

Araç teknik spesifikasyonları gereği DYNO testi yapılmadı.

Z OTORİTE EKSPERTİZ OTOMOTİV GAYRİMENKUL TİC. A.Ş. D-Expert
Ankara Şaşmaz Şubesi Bahçekapı Mah.Sanayi Bulvarı No:4/B Şaşmaz
ankara0601@dexpert.com.tr 0312 278 81 82 ETİMESGUT ANKARA

Rapor Tarihi: 30.04.2026 16:44 Bayi No: 0601 Sayfa: 11/11
Rapor No: 06-01-2470615 Araç Giriş Tarihi: 12.03.2026 13:53 Araç Çıkış Tarihi: 30.04.2026 16:44
Mersis No: 0309073518100001

Açıklama

Araçta detaylı iç temizlik işlemi ile giderilebilecek, kirlenme ve lekeler ekspertiz kapsamı dışında tutulmuştur.

Araç değerine etki etmeyecek mini onarım ve- veya pasta cila işlemi ile giderilebilecek vuruks ve çizikler ekspertiz kapsamı dışında tutulmuştur.

Aracın yaş, km ve genel durumu dikkate alınarak; normal kullanım şartları dahilinde de araçta oluşan fakat aracın görşelliğini ve teknik işleyişini etkilemeyen aşınma ve yıpranmalar ekspertiz kapsamı dışında tutulmuştur.

- Ekspertiz aracın kontrol edildiği gün için geçerli olup, hangi nedenle olursa olsun kontrol tarihinden sonra oluşabilecek hasarlardan Doğuş D Expert Ekspertiz ve Danışmanlık Anonim Şirketi ve Franchise sahibi tüm iş ortakları sorumlu değildir.
- Ekspertiz sonucu verilen tüm değerler, ölçümlenmeler ve tespitler, aracın formunda belirtilen km. ve tarih için geçerlidir. Bu tarih ve km. sonrası araçta olağan yıpranma, hatalı kullanım, yol ve hava şartları, sürücü hataları ve üretim kaynaklı olarak ortaya çıkabilecek arızalar ve hasarlar Doğuş D Expert Ekspertiz ve Danışmanlık Anonim Şirketi ve Franchise sahibi tüm iş ortakları'nın sorumluluğunda değildir.
- Rapordaki km bilgisi, aracın km panosundan okunmuş km bilgisidir. Doğuş D Expert Ekspertiz ve Danışmanlık Anonim Şirketi ve Franchise sahibi tüm iş ortakları, panodaki km bilgisinin gerçeği yansıtmaması dolayısıyla ekspertiz raporundaki tespitlerin eksik, yanlış veya yanıltıcı olmasından ve bunun sonuçlarından sorumlu değildir.
- Doğuş D Expert Ekspertiz ve Danışmanlık Anonim Şirketi ve Franchise sahibi tüm iş ortakları tarafından yapılan ikinci el araç ekspertizi aracın resmi fenni muayenesinin yerine geçmez ve resmi fenni muayenesinde başarılı olunacağını da garanti etmez.
- İmalatçı tarafından üretilen aracın daha sonradan üzerinde yapılan tadilatların uygun olmaması ve montajı yapılan yedek parçaların orijinal olmaması gerekli teknik bilgi ve yetkinliğe sahip kişiler tarafından montajının yapılmaması veya tamir seklinin imalatçı tarafından kabul edilmiş teknik özelliklere uymaması gibi durumlar halinde sonradan doğabilecek her türlü can ve mal güvenliğini etkileyecek faktörler olmak üzere bu ve benzeri durumlardan ekspertiz raporumuz sorumlu değildir. ÖRNEK: Airbag ve emniyet kemerlerinin, radyatörlerin, aksların değiştirilmeyerek onarılması gibi durumlar.
- İkinci el araç ekspertizi aracın hiçbir parçası sökülmeden, tamamen çıplak gözle yapılmıştır. Araç içerisindeki veya aksamındaki hasarların tespiti için kapak, döşeme ve benzeri parçaların sökülmesi bu ekspertiz kapsamında olmayıp, Doğuş D Expert Ekspertiz ve Danışmanlık Anonim Şirketi ve Franchise sahibi tüm iş ortakları ancak bu şekilde detaylı bir ekspertiz sonucu ortaya çıkabilecek hasarların tespit edilememiş olmasından sorumlu değildir.
- TSE 13805 yönetmeliğine göre HYB numaramızın raporda belirtilmesi için en kapsamlı paketimiz Full Plus Ekspertiz ve üzeri paketlerimiz için geçerlidir.
- Uyarı: Tramer sorgulama içeriği, sigorta şirketleri tarafından Sigorta Bilgi ve Gözetim Merkezi ("SBM")'ne iletilen sigorta kayıtlarından ibarettir. İlgili sorguya ait tutarda, trafik ve kasko hasarlarında yer alan dava faizi ve yargılama giderleri dahil edilmemektedir. Tramer sorgulama içeriğindeki bilgiler resmî belge olarak kullanılamaz. Şirketimizin kayıtlarla herhangi bir bağlantısı olmayıp yalnızca bilgi amaçlı paylaşılmaktadır. Detaylı bilgi için SBM resmî internet sitesine başvurunuz.

Müşteri Adı/Soyadı

İmzası