

Z OTORİTE EKSPERTİZ OTOMOTİV GAYRİMENKUL TİC. A.Ş. D-Expert
Ankara Şaşmaz Şubesi Bahçekapı Mah.Sanayi Bulvarı No:4/B Şaşmaz
ankara0601@dexpert.com.tr 0312 278 81 82 ETİMESGUT ANKARA

Rapor Tarihi: 08.06.2026 09:37
Rapor No: 06-01-2487186
Mersis No: 0309073518100001

Bayi No: 0601
Araç Giriş Tarihi: 11.05.2026 13:33

Sayfa: 1/11
Araç Çıkış Tarihi: 08.06.2026 09:37

Full Plus Ekspertiz



06DGS578



Eksper / İmza



06-HYB-8225

Z OTORİTE EKSPERTİZ OTOMOTİV GAYRİMENKUL TİC. A.Ş. D-Expert
Ankara Şaşmaz Şubesi Bahçekapı Mah.Sanayi Bulvarı No:4/B Şaşmaz
ankara0601@dexpert.com.tr 0312 278 81 82 ETİMESGUT ANKARA

Rapor Tarihi: 08.06.2026 09:37 Bayi No: 0601 Sayfa: 2/11
Rapor No: 06-01-2487186 Araç Giriş Tarihi: 11.05.2026 13:33 Araç Çıkış Tarihi: 08.06.2026 09:37
Mersis No: 0309073518100001

Müşteri Bilgileri

Müşteri TAN OTO MOTORLU ARAÇLAR TİC.LTD.
(PURSAKLAR)

Araç Bilgileri

Plaka	06DGS578	Şanzıman Tipi	Otomatik
KM	81970	Yakıt Cinsi	Dizel
Şase	VF1RFB00369612228	Motor Gücü	85 kw
Motor Hacmi	1461cc	Marka	Renault
Rengi	SİYAH	Model	Megane
İlk Tescil Tarihi	08-10-2022	Sonraki Muayene Tar.	aN-aN-0NaN
Model Yılı	2022	Araç Tipi	Sedan
Ruhsat Sahibi	TAN OTO	Kapı Sayısı	4 Kapı

Z OTORİTE EKSPERTİZ OTOMOTİV GAYRİMENKUL TİC. A.Ş. D-Expert
Ankara Şaşmaz Şubesi Bahçekapı Mah.Sanayi Bulvarı No:4/B Şaşmaz
ankara0601@dexpert.com.tr 0312 278 81 82 ETİMESGUT ANKARA

Rapor Tarihi: 08.06.2026 09:37
Rapor No: 06-01-2487186
Mersis No: 0309073518100001

Bayi No: 0601
Araç Giriş Tarihi: 11.05.2026 13:33

Sayfa: 3/11
Araç Çıkış Tarihi: 08.06.2026 09:37

Kaporta Kontrolü(Değişmiş Boyanmış kontrolü)

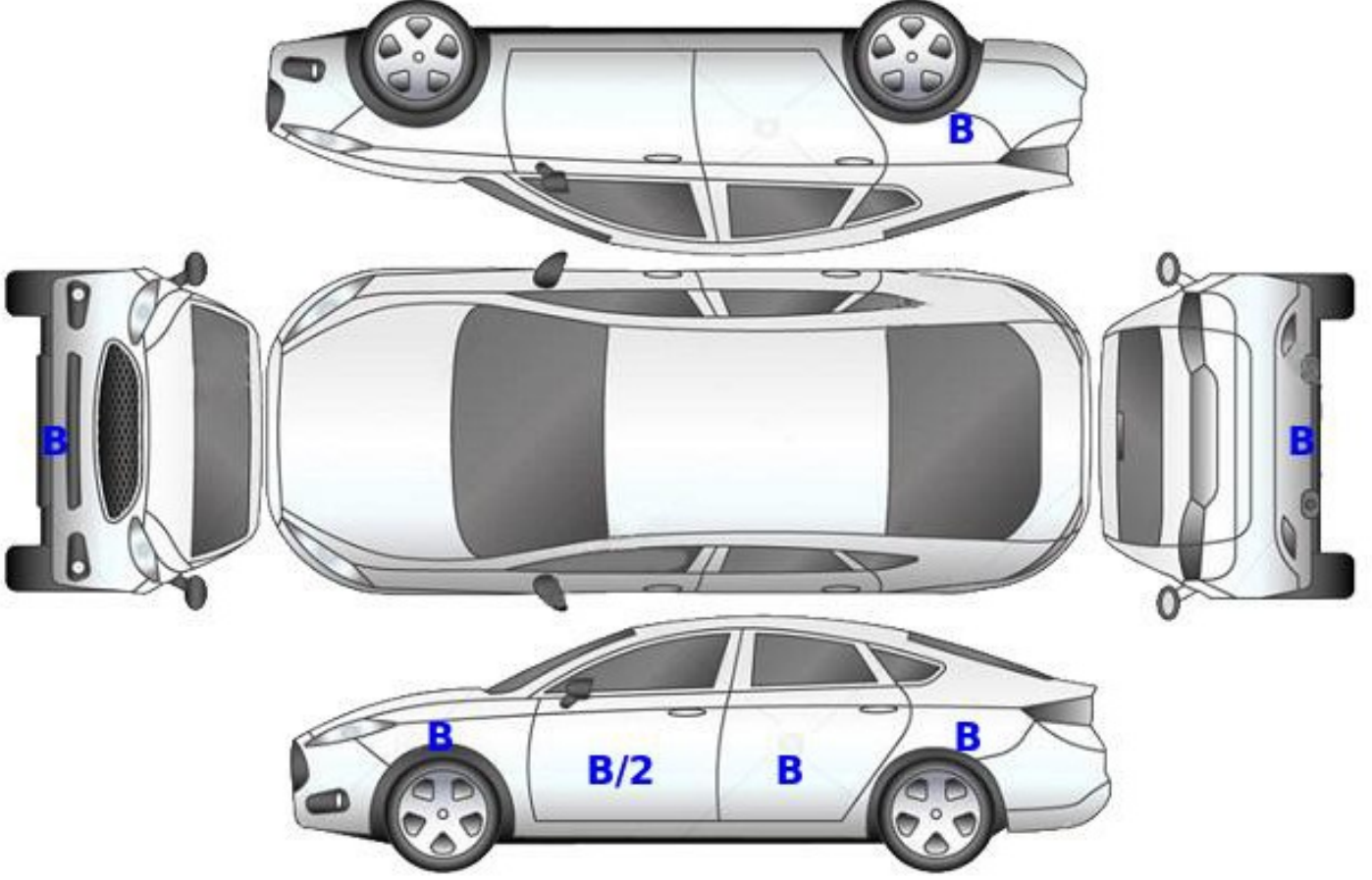

B: Boyalı

B/2: Lokal Boyalı

D: Değişmiş

Z OTORİTE EKSPERTİZ OTOMOTİV GAYRİMENKUL TİC. A.Ş. D-Expert
Ankara Şaşmaz Şubesi Bahçekapı Mah.Sanayi Bulvarı No:4/B Şaşmaz
ankara0601@dexpert.com.tr 0312 278 81 82 ETİMESGUT ANKARA

Rapor Tarihi: 08.06.2026 09:37
Rapor No: 06-01-2487186
Mersis No: 0309073518100001

Bayi No: 0601
Araç Giriş Tarihi: 11.05.2026 13:33

Sayfa: 4/11
Araç Çıkış Tarihi: 08.06.2026 09:37

Kontrol Listesi

SORUNSUZ	BAKIM GEREKLİ	ONARIM/DEĞİŞİM GEREKLİ
----------	---------------	------------------------

	Durum	Notlar
Araç Kaporta Aksamı	BAKIM GEREKLİ	Yakıcı madde izi, Taş izleri, ezik ve çizikler mevcut
Araç Koltukları Mekanizmaları	SORUNSUZ	
Taban, Tavan, Koltuk ve Kapı Döşemeleri	BAKIM GEREKLİ	Kir, çizik ve deformeler mevcut
Araç İç Donanımı ve Kumanda Kontrol Düğmeleri	SORUNSUZ	
Aydınlatma ve İkaz Sistemi	SORUNSUZ	
Silecekler	SORUNSUZ	
Elektrik ve Elektronik Aksam	SORUNSUZ	
Torpedo ve Emniyet Kemerleri	SORUNSUZ	
Lastik ve Jantlar	BAKIM GEREKLİ	Jantlarda çizikler mevcut
Fren Sistemi ve Fren Hortumları	BAKIM GEREKLİ	Ön ve arka fren balataları aşınma mevcut, kullanıma uygun seviyede
Yürür Aksam	SORUNSUZ	
Motor ve Motor Yağ Seviyesi	SORUNSUZ	
Şanzıman	SORUNSUZ	
Diferansiyel	SORUNSUZ	
Direksiyon Sistemi	SORUNSUZ	
Eğlence Sistemi (Radyo vs.)	SORUNSUZ	
Park Sensörleri	SORUNSUZ	
Araç Altı	ONARIM/DEĞİŞİM GEREKLİ	Motor alt muhafazada hasar mevcut.
Akü	BAKIM GEREKLİ	Akü değerleri görülemediği için akü testi yapılamadı.
Klima	SORUNSUZ	
Cam ve Cam Düğmeleri	SORUNSUZ	
Kayışlar ve Rulmanlar	SORUNSUZ	
Egzoz Sistemi ve Susturucular	SORUNSUZ	
Soğutma Sistemi ve Soğutma Suyu	SORUNSUZ	

Z OTORİTE EKSPERTİZ OTOMOTİV GAYRİMENKUL TİC. A.Ş. D-Expert
Ankara Şaşmaz Şubesi Bahçekapı Mah.Sanayi Bulvarı No:4/B Şaşmaz
ankara0601@dexpert.com.tr 0312 278 81 82 ETİMESGUT ANKARA

Rapor Tarihi: 08.06.2026 09:37 Bayi No: 0601 Sayfa: 5/11
Rapor No: 06-01-2487186 Araç Giriş Tarihi: 11.05.2026 13:33 Araç Çıkış Tarihi: 08.06.2026 09:37
Mersis No: 0309073518100001

Yanal Kayma Ölçüm Değerleri

ÖN	ARKA
3,6 m/km	2,7 m/km

Yanal kayma kabul edilebilir değeri max +5 / -5 (m/km) dir.

Süspansiyon Ölçüm Değerleri

AKS	Sol (%)	Sağ (%)	Fark (%)
1. Aks	78	83	5
2. Aks	62	52	10



Ön sağ sol ve arka sağ sol süspansiyon kabul edilebilirdeğer farkı max.%30 'dur.
Tek amortisör kabul edilebilir min. ölçüm değeri %21 'dir.

Fren Ölçüm Değerleri

Fren Ölçüm Değerleri (daN)	Sol	Sağ	Sapma (%)
1. Aks	3.058	2.748	10
2. Aks	1.1165	1.096	1
El Freni	1.3265	1.419	6

Verimlilik

55

Sapma yüzdeleri 1. ve 2. aks için %25 altında ve el freni için %50 altında olmalıdır.

Lastikler

Aks	Ebat	Yol ve Yük Endeksi	Diş Derinliği	Tip
Sol Ön	205/50/17	93V	4,7 mm	Yazlık
Sol Arka	205/50/17	93V	6,46 mm	Yazlık
Sağ Ön	205/50/17	93V	4,82 mm	Yazlık
Sağ Arka	205/50/17	93V	6,35 mm	Yazlık

Z OTORİTE EKSPERTİZ OTOMOTİV GAYRİMENKUL TİC. A.Ş. D-Expert
Ankara Şaşmaz Şubesi Bahçekapı Mah.Sanayi Bulvarı No:4/B Şaşmaz
ankara0601@dexpert.com.tr 0312 278 81 82 ETİMESGUT ANKARA

Rapor Tarihi: 08.06.2026 09:37 Bayi No: 0601 Sayfa: 6/11
Rapor No: 06-01-2487186 Araç Giriş Tarihi: 11.05.2026 13:33 Araç Çıkış Tarihi: 08.06.2026 09:37
Mersis No: 0309073518100001

Dinamometre Ölçüm Değerleri

Ölçülen Motor Torku	Teker Torku	Teker Gücü	Test Hızı
-	-	-	-
NM	NM	KW	km/h
Ruhsat Verisi Güç	Test Sonucu Güç	Kayıp Güç	Performans %
85	-	-	--
KW	KW	KW	

RPM (Devir/dk) Grafiği

Grafik bilgisi yüklenmemiş...

Z OTORİTE EKSPERTİZ OTOMOTİV GAYRİMENKUL TİC. A.Ş. D-Expert
Ankara Şaşmaz Şubesi Bahçekapı Mah.Sanayi Bulvarı No:4/B Şaşmaz
ankara0601@dexpert.com.tr 0312 278 81 82 ETİMESGUT ANKARA

Rapor Tarihi: 08.06.2026 09:37 Bayi No: 0601 Sayfa: 7/11
Rapor No: 06-01-2487186 Araç Giriş Tarihi: 11.05.2026 13:33 Araç Çıkış Tarihi: 08.06.2026 09:37
Mersis No: 0309073518100001

OBD Genel Arıza Tarama

Telefon:
Faks:
E-mail:
Internet;
11.05.2026
Arac:
Renault Megane-1V 1.5 Blue-dCi
Motor kodu:
K9K-854
Uretim yili;
Kilometre durumu:
Lisans numarası :
VIN:
VF1RFB00369612228 (kumanda Unitesinden okunan)
Test edilmiş:
11.05.2026 13:59:48 /
Hata kodu / Genel sorgulama / -
Tum yapı gruplarının hata kodu genel sorgulaması
Bileşen grubu
Sistem
Hata
OBD
OBD
Motor
Dizel motor
Hata kodu DTC 200094:
Hata kodu DTC 100694:
Motor
Ure katkı maddesi kumanda ünitesi UDS
ABS
ABS/ESP (CAN)
Hata kodu DTC 508286:
Sanziman kumanda ünitesine CAN-Bus-bağlantı
Eksik/hatalı CAN sinyali.
Hata kodu DTC E14F87:
Arac elektrik sistemi kumanda ünitesine CAN-Bus/bağlantı
İLETİSİM YOK
Hata kodu DTC 508686:
Elektrik terminali kumanda ünitesi multiplex veri
ağı
SINYAL MEVCUT DEĞİL!
Hata kodu DTC E15B87:
Motor bolmesi arac elektrik sistemi kumanda ünitesine CAN-Bus bağlantısı
İLETİSİM YOK
Hata kodu DTC 50A07B:
Vakum sensörü
ARIZALI ELEKTRİK DEVRESİ
Hata kodu DTC 50B264:
OTOMATİK EL FRENI İÇİN İKAZ LAMBASI
Fonksiyon hatalıdır.
Hella Gutmann Solutions GmbH
mega macs PC
ABS
Direksiyon acisi sensorii elektronik kum...
Hava yastığı
Hava yastığı (CAN)
Klima
Klima
Hata kodu DTC A4E802:
iç mekan fanı
Hatalı kontrol akım devresi.

Givenlik
Park asistanı CAN
Hata kodu DTC A72449:
ECU
ARIZALI ECU
Hata kodu DTC A72488:
Hata kodu DTC A72913:
Hata kodu DTC A72A13;
Hata kodu DTC A72B13:
Hata kodu DTC A72C13:
Hata kodu DTC A74087:
Hata kodu DTC A74487:
Hata kodu DTC A74787:
Hata kodu DTC A74B87;
Hata kodu DTC A74D87:
Hata kodu DTC A75087:
Konfor
UCH CAN
Hata kodu DTC AC2123:
Surucu tarafı emniyet kemeri dıgmesi
ARIZALI ELEKTRİK DEVRESİ
Hata kodu DTC DC0000S8:
Yağmur/isik sensörü
ARIZALI ELEKTRİK DEVRESİ
Hata kodu DTC AC7804:
ARIZA KODUNU GOZARDI EDİN
ARIZA KODU ARAC ÜRETİCİSİ TARAFINDAN BELİRTİLMEMİS
!
Hata kodu DTC AC7A04:
ARIZA KODUNU GOZARDI EDİN
ARIZA KODU ARAC ÜRETİCİSİ TARAFINDAN BELİRTİLMEMİS
!
Hata kodu DTC DC0208:
LIN-Bus
BAĞLANTI YOK!
Hata kodu DTC DC0308:
ECU
FONKSİYON/ARIZALI DEVRE
Konfor
UPC CAN
Konfor
Anahtarsız giriş ve siiris modülü CAN
Hata kodu DTC A0801C:
Motor calistirma tusu
Hella Gutmann Solutions GmbH
mega macs PC
ARIZALI ELEKTRİK DEVRESİ
Hata kodu DTC E14F87:
Arac elektrik sistemi kumanda ünitesine CAN-Bus/bağlantı
BOZUK İLETİSİM
Hata kodu DTC E14087:
Motor kumanda ünitesine CAN-Bus-bağlantı
İLETİSİM YOK
Hata kodu DTC E15B87:
Sigorta ve anahtarlama unitelerine CAN-Bus/bağlantı
BOZUK İLETİSİM
Konfor
Gosterge panosu CAN
Hata kodu DTC E25487:
Hata kodu DTC E16587:
Sanziman
Cift debriyajli sanziman CAN

Z OTORİTE EKSPERTİZ OTOMOTİV GAYRİMENKUL TİC. A.Ş. D-Expert
Ankara Şaşmaz Şubesi Bahçekapı Mah.Sanayi Bulvarı No:4/B Şaşmaz
ankara0601@dexpert.com.tr 0312 278 81 82 ETİMESGUT ANKARA

Rapor Tarihi: 08.06.2026 09:37 Bayi No: 0601 Sayfa: 8/11
Rapor No: 06-01-2487186 Araç Giriş Tarihi: 11.05.2026 13:33 Araç Çıkış Tarihi: 08.06.2026 09:37
Mersis No: 0309073518100001

Hata kodu DTC 194192:
Vites degistirme tambur aktiiatoru 1
ARIZALI ELEKTRİK DEVRESİ
Hata kodu DTC 194292:
Vites degistirme tambur aktiiatoru 2
ARIZALI ELEKTRİK DEVRESİ
Hirsizlik koruması
CAN Gateway
Direksiyon
Servo direksiyon CAN
Hata kodu DTC 561F86:
Kamera multiplex veri ağı
SINYAL MEVCUT DEĞİL!
Ses/Video
Multimedya araylızı CAN
Hata kodu DTC 9F3588:
OTOMATİK KLİMA KONTROLUYLA (ACC) CAN İLETİSİMİ
KAYIP CAN-BUS BİLGİSİ!
Ses/Video
Navigasyon ile iletişim
Hata kodu DTC 93398F::
ARKA KAMERA
HATALI SINYAL VEYA ELEKTRİK DEVRESİ
Hata kodu DTC 934116:
ECU
FONKSİYON/ARIZALI DEVRE
Hata kodu DTC E16587:
Park yardımı kumanda unitesine CAN-Bus-bağlantı
İLETİSİM YOK
Hella Gutmann Solutions GmbH
mega macs PC

Tramer Sorgulaması

Hasar Tarihi	Hasar Parça Değişimi	Hasar Tanımı	Ağır Hasarlı mı ?	Hasar Maliyeti	Hasar Maliyeti Kur Bilgisi
09.11.2025		ERP-Çarpma	Hayır	26083.22	TL
30.01.2025		ERP-Çarpma	Hayır	12985.51	TL
01.07.2024		Çarpma	Hayır	6714.29	TL

Z OTORİTE EKSPERTİZ OTOMOTİV GAYRİMENKUL TİC. A.Ş. D-Expert
Ankara Şaşmaz Şubesi Bahçekapı Mah.Sanayi Bulvarı No:4/B Şaşmaz
ankara0601@dexpert.com.tr 0312 278 81 82 ETİMESGUT ANKARA

Rapor Tarihi: 08.06.2026 09:37
Rapor No: 06-01-2487186
Mersis No: 0309073518100001

Bayi No: 0601
Araç Giriş Tarihi: 11.05.2026 13:33

Sayfa: 9/11
Araç Çıkış Tarihi: 08.06.2026 09:37

Araç Resimleri



Çizik



Dikiz aynası, sağ, Dış dikiz aynası kapağı > Çizik

Vuruk



Marşbiyel, sağ, Marşbiyel, sağ > Ezik

Z OTORİTE EKSPERTİZ OTOMOTİV GAYRİMENKUL TİC. A.Ş. D-Expert
Ankara Şaşmaz Şubesi Bahçekapı Mah.Sanayi Bulvarı No:4/B Şaşmaz
ankara0601@dexpert.com.tr 0312 278 81 82 ETİMESGUT ANKARA

Rapor Tarihi: 08.06.2026 09:37
Rapor No: 06-01-2487186
Mersis No: 0309073518100001

Bayi No: 0601
Araç Giriş Tarihi: 11.05.2026 13:33

Sayfa: 10/11
Araç Çıkış Tarihi: 08.06.2026 09:37

Diğer



Motor, Alt muhafaza > Hasarlı



Kalorifer/Klima, Havalandırma ızgarası > Hasarlı



Kapı, sol ön, Kapı, sol ön > Küçük Çizik



Motor kaputu, Motor kaputu > Taş izi



Kaporta, Kaporta > Yakıcı Madde Ile Zarar Görmüş

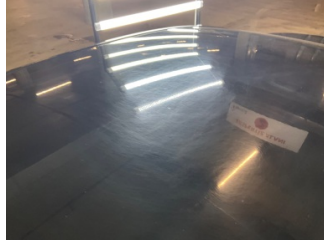

Kaporta, Kaporta > Yakıcı Madde Ile Zarar Görmüş



Taban, Paspaslar > Eksik



Döşemeler/Kapaklar, Döşemeler/Kapaklar > Deforme Olmuş



Döşemeler/Kapaklar, Döşemeler/Kapaklar > Kirlenmiş

Parça Grubu	Parça ve Hasar
Marşbiyel, sağ	Marşbiyel, sağ - Lokal Boya
Marşbiyel, sol	Marşbiyel, sol - Lokal Boya
Tavan	Ön cam direği, sol - Lokal Boya

Notlar

Diğer notlar;

Araç teknik spesifikasyonu gereği DYNO testi yapılamamıştır. Araç genelinde yoğun yüzeysel çizikler mevcut. Lastik basınç ve bakım uyarı ikaz lambası yanıyor.

Z OTORİTE EKSPERTİZ OTOMOTİV GAYRİMENKUL TİC. A.Ş. D-Expert
Ankara Şaşmaz Şubesi Bahçekapı Mah.Sanayi Bulvarı No:4/B Şaşmaz
ankara0601@dexpert.com.tr 0312 278 81 82 ETİMESGUT ANKARA

Rapor Tarihi: 08.06.2026 09:37 Bayi No: 0601 Sayfa: 11/11
Rapor No: 06-01-2487186 Araç Giriş Tarihi: 11.05.2026 13:33 Araç Çıkış Tarihi: 08.06.2026 09:37
Mersis No: 0309073518100001

Açıklama

Araçta detaylı iç temizlik işlemi ile giderilebilecek, kirlenme ve lekeler ekspertiz kapsamı dışında tutulmuştur.

Araç değerine etki etmeyecek mini onarım ve- veya pasta cila işlemi ile giderilebilecek vuruks ve çizikler ekspertiz kapsamı dışında tutulmuştur.

Araçın yaş, km ve genel durumu dikkate alınarak; normal kullanım şartları dahilinde araçta oluşan fakat aracın görşelliğini ve teknik işleyişini etkilemeyen aşınma ve yıpranmalar ekspertiz kapsamı dışında tutulmuştur.

- Ekspertiz aracın kontrol edildiği gün için geçerli olup, hangi nedenle olursa olsun kontrol tarihinden sonra oluşabilecek hasarlardan Doğuş D Expert Ekspertiz ve Danışmanlık Anonim Şirketi ve Franchise sahibi tüm iş ortakları sorumlu değildir.
- Ekspertiz sonucu verilen tüm değerler, ölçümler ve tespitler, aracın formunda belirtilen km. ve tarih için geçerlidir. Bu tarih ve km. sonrası araçta olağan yıpranma, hatalı kullanım, yol ve hava şartları, sürücü hataları ve üretim kaynaklı olarak ortaya çıkabilecek arızalar ve hasarlar Doğuş D Expert Ekspertiz ve Danışmanlık Anonim Şirketi ve Franchise sahibi tüm iş ortakları'nın sorumluluğunda değildir.
- Rapordaki km bilgisi, aracın km panosundan okunmuş km bilgisidir. Doğuş D Expert Ekspertiz ve Danışmanlık Anonim Şirketi ve Franchise sahibi tüm iş ortakları, panodaki km bilgisinin gerçeği yansıtmaması dolayısıyla ekspertiz raporundaki tespitlerin eksik, yanlış veya yanıltıcı olmasından ve bunun sonuçlarından sorumlu değildir.
- Doğuş D Expert Ekspertiz ve Danışmanlık Anonim Şirketi ve Franchise sahibi tüm iş ortakları tarafından yapılan ikinci el araç ekspertizi aracın resmi fenni muayenesinin yerine geçmez ve resmi fenni muayenesinde başarılı olunacağını da garanti etmez.
- İmalatçı tarafından üretilen aracın daha sonradan üzerinde yapılan tadilatların uygun olmaması ve montajı yapılan yedek parçaların orijinal olmaması gerekli teknik bilgi ve yetkinliğe sahip kişiler tarafından montajının yapılmaması veya tamir seklinin imalatçı tarafından kabul edilmiş teknik özelliklere uymaması gibi durumlar halinde sonradan doğabilecek her türlü can ve mal güvenliğini etkileyecek faktörler olmak üzere bu ve benzeri durumlardan ekspertiz raporumuz sorumlu değildir. ÖRNEK: Airbag ve emniyet kemerlerinin, radyatörlerin, aksların değiştirilmeyerek onarılması gibi durumlar.
- İkinci el araç ekspertizi aracın hiçbir parçası sökülmeden, tamamen çıplak gözle yapılmıştır. Araç içerisindeki veya aksamındaki hasarların tespiti için kapak, döşeme ve benzeri parçaların sökülmesi bu ekspertiz kapsamında olmayıp, Doğuş D Expert Ekspertiz ve Danışmanlık Anonim Şirketi ve Franchise sahibi tüm iş ortakları ancak bu şekilde detaylı bir ekspertiz sonucu ortaya çıkabilecek hasarların tespit edilememiş olmasından sorumlu değildir.
- TSE 13805 yönetmeliğine göre HYB numaramızın raporda belirtilmesi için en kapsamlı paketimiz Full Plus Ekspertiz ve üzeri paketlerimiz için geçerlidir.
- Uyarı: Tramer sorgulama içeriği, sigorta şirketleri tarafından Sigorta Bilgi ve Gözetim Merkezi ("SBM")'ne iletilen sigorta kayıtlarından ibarettir. İlgili sorguya ait tutarda, trafik ve kasko hasarlarında yer alan dava faizi ve yargılama giderleri dahil edilmemektedir. Tramer sorgulama içeriğindeki bilgiler resmî belge olarak kullanılamaz. Şirketimizin kayıtlarla herhangi bir bağlantısı olmayıp yalnızca bilgi amaçlı paylaşılmaktadır. Detaylı bilgi için SBM resmî internet sitesine başvurunuz.

Müşteri Adı/Soyadı

İmzası