

Z OTORİTE EKSPERTİZ OTOMOTİV GAYRİMENKUL TİC. A.Ş. D-Expert
Ankara Şaşmaz Şubesi Bahçekapı Mah.Sanayi Bulvarı No:4/B Şaşmaz
ankara0601@dexpert.com.tr 0312 278 81 82 ETİMESGUT ANKARA

Rapor Tarihi: 02.04.2026 15:28
Rapor No: 06-01-2468838
Mersis No: 0309073518100001

Bayi No: 0601
Araç Giriş Tarihi: 06.03.2026 09:28

Sayfa: 1/12
Araç Çıkış Tarihi: 02.04.2026 15:28

Full Plus Ekspertiz



06DHM441



Eksper / İmza



06-HYB-8225

Z OTORİTE EKSPERTİZ OTOMOTİV GAYRİMENKUL TİC. A.Ş. D-Expert
Ankara Şaşmaz Şubesi Bahçekapı Mah.Sanayi Bulvarı No:4/B Şaşmaz
ankara0601@dexpert.com.tr 0312 278 81 82 ETİMESGUT ANKARA

Rapor Tarihi: 02.04.2026 15:28 Bayi No: 0601 Sayfa: 2/12
Rapor No: 06-01-2468838 Araç Giriş Tarihi: 06.03.2026 09:28 Araç Çıkış Tarihi: 02.04.2026 15:28
Mersis No: 0309073518100001

Müşteri Bilgileri

Müşteri TAN OTO MOTORLU ARAÇLAR TAŞIMACILIK
İNŞ.TİC.LTD.ŞTİ.(FIAT)

Araç Bilgileri

Plaka	06DHM441	Şanzıman Tipi	Otomatik
KM	116262	Yakıt Cinsi	Dizel
Şase	VF1RFB00869612290	Motor Gücü	85 kw
Motor Hacmi	1461cc	Marka	Renault
Rengi	SİYAH	Model	Megane
İlk Tescil Tarihi	31-10-2022	Sonraki Muayene Tar.	05-08-2027
Model Yılı	2022	Araç Tipi	Sedan
Ruhsat Sahibi	TAN OTO	Kapı Sayısı	4 Kapı

Z OTORİTE EKSPERTİZ OTOMOTİV GAYRİMENKUL TİC. A.Ş. D-Expert
Ankara Şaşmaz Şubesi Bahçekapı Mah.Sanayi Bulvarı No:4/B Şaşmaz
ankara0601@dexpert.com.tr 0312 278 81 82 ETİMESGUT ANKARA

Rapor Tarihi: 02.04.2026 15:28
Rapor No: 06-01-2468838
Mersis No: 0309073518100001

Bayi No: 0601
Araç Giriş Tarihi: 06.03.2026 09:28

Sayfa: 3/12
Araç Çıkış Tarihi: 02.04.2026 15:28

Kaporta Kontrolü(Değişmiş Boyanmış kontrolü)

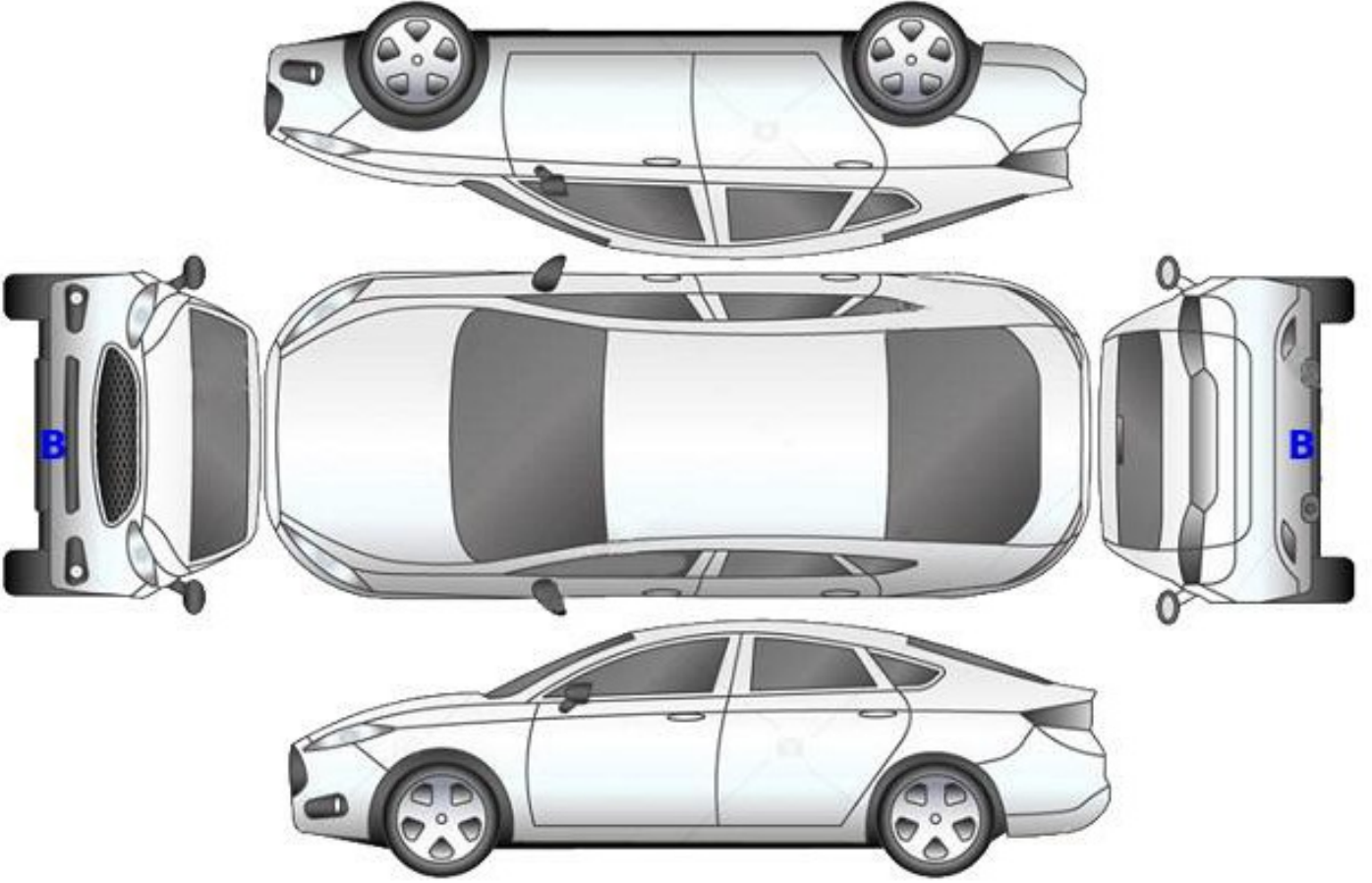

B: Boyalı

B/2: Lokal Boyalı

D: Değişmiş

Z OTORİTE EKSPERTİZ OTOMOTİV GAYRİMENKUL TİC. A.Ş. D-Expert
Ankara Şaşmaz Şubesi Bahçekapı Mah.Sanayi Bulvarı No:4/B Şaşmaz
ankara0601@dexpert.com.tr 0312 278 81 82 ETİMESGUT ANKARA

Rapor Tarihi: 02.04.2026 15:28
Rapor No: 06-01-2468838
Mersis No: 0309073518100001

Bayi No: 0601
Araç Giriş Tarihi: 06.03.2026 09:28

Sayfa: 4/12
Araç Çıkış Tarihi: 02.04.2026 15:28

Kontrol Listesi

SORUNSUZ	BAKIM GEREKLİ	ONARIM/DEĞİŞİM GEREKLİ
----------	---------------	------------------------

	Durum	Notlar
Araç Kaporta Aksamı	BAKIM GEREKLİ	Yakıcı madde izi taş izleri Ezik ve çizikler mevcut.
Araç Koltukları Mekanizmaları	SORUNSUZ	
Taban, Tavan, Koltuk ve Kapı Döşemeleri	BAKIM GEREKLİ	Kir ve deformeler mevcut
Araç İç Donanımı ve Kumanda Kontrol Düğmeleri	SORUNSUZ	
Aydınlatma ve İkaz Sistemi	BAKIM GEREKLİ	Sol far camı ıslak nemli
Silecekler	SORUNSUZ	
Elektrik ve Elektronik Aksam	SORUNSUZ	
Torpedo ve Emniyet Kemerleri	SORUNSUZ	
Lastik ve Jantlar	BAKIM GEREKLİ	Jantlarda çizikler mevcut
Fren Sistemi ve Fren Hortumları	SORUNSUZ	
Yürür Aksam	SORUNSUZ	
Motor ve Motor Yağ Seviyesi	SORUNSUZ	
Şanzıman	SORUNSUZ	
Diferansiyel	SORUNSUZ	
Direksiyon Sistemi	SORUNSUZ	
Eğlence Sistemi (Radyo vs.)	SORUNSUZ	
Park Sensörleri	SORUNSUZ	
Araç Altı	SORUNSUZ	
Akü	BAKIM GEREKLİ	Akü değerleri görülemediği için akü testi yapılamadı.
Klima	SORUNSUZ	
Cam ve Cam Düğmeleri	SORUNSUZ	
Kayışlar ve Rulmanlar	SORUNSUZ	
Egzoz Sistemi ve Susturucular	SORUNSUZ	
Soğutma Sistemi ve Soğutma Suyu	SORUNSUZ	

Z OTORİTE EKSPERTİZ OTOMOTİV GAYRİMENKUL TİC. A.Ş. D-Expert
Ankara Şaşmaz Şubesi Bahçekapı Mah.Sanayi Bulvarı No:4/B Şaşmaz
ankara0601@dexpert.com.tr 0312 278 81 82 ETİMESGUT ANKARA

Rapor Tarihi: 02.04.2026 15:28 Bayi No: 0601 Sayfa: 5/12
Rapor No: 06-01-2468838 Araç Giriş Tarihi: 06.03.2026 09:28 Araç Çıkış Tarihi: 02.04.2026 15:28
Mersis No: 0309073518100001

Yanal Kayma Ölçüm Değerleri

ÖN	ARKA
-5.9 ! m/km	4.4 m/km

Yanal kayma kabul edilebilir değeri max +5 / -5 (m/km) dir.

Süspansiyon Ölçüm Değerleri

AKS	Sol (%)	Sağ (%)	Fark (%)
1. Aks	73	79	6
2. Aks	72	62	10



Ön sağ sol ve arka sağ sol süspansiyon kabul edilebilirdeğer farkı max.%30 'dur.
Tek amortisör kabul edilebilir min. ölçüm değeri %21 'dir.

Fren Ölçüm Değerleri

Fren Ölçüm Değerleri (daN)	Sol	Sağ	Sapma (%)
1. Aks	2.302	2.0775	9
2. Aks	0.7655	0.6965	9
El Freni	1.368	1.3545	0

Verimlilik

41

Sapma yüzdeleri 1. ve 2. aks için %25 altında ve el freni için %50 altında olmalıdır.

Lastikler

Aks	Ebat	Yol ve Yük Endeksi	Diş Derinliği	Tip
Sol Ön	205/50/17	93V	3,77 mm	Kışlık
Sol Arka	205/50/17	93V	7 mm	Kışlık
Sağ Ön	205/50/17	93V	5,38 mm	Kışlık
Sağ Arka	205/50/17	93H	5,13 mm	Kışlık

Z OTORİTE EKSPERTİZ OTOMOTİV GAYRİMENKUL TİC. A.Ş. D-Expert
Ankara Şaşmaz Şubesi Bahçekapı Mah.Sanayi Bulvarı No:4/B Şaşmaz
ankara0601@dexpert.com.tr 0312 278 81 82 ETİMESGUT ANKARA

Rapor Tarihi: 02.04.2026 15:28 Bayi No: 0601 Sayfa: 6/12
Rapor No: 06-01-2468838 Araç Giriş Tarihi: 06.03.2026 09:28 Araç Çıkış Tarihi: 02.04.2026 15:28
Mersis No: 0309073518100001

Dinamometre Ölçüm Değerleri

Ölçülen Motor Torku	Teker Torku	Teker Gücü	Test Hızı
-	-	-	-
NM	NM	KW	km/h
Ruhsat Verisi Güç	Test Sonucu Güç	Kayıp Güç	Performans %
85	-	-	--
KW	KW	KW	

RPM (Devir/dk) Grafiği

Grafik bilgisi yüklenmemiş...

Z OTORİTE EKSPERTİZ OTOMOTİV GAYRİMENKUL TİC. A.Ş. D-Expert
Ankara Şaşmaz Şubesi Bahçekapı Mah.Sanayi Bulvarı No:4/B Şaşmaz
ankara0601@dexpert.com.tr 0312 278 81 82 ETİMESGUT ANKARA

Rapor Tarihi: 02.04.2026 15:28 Bayi No: 0601 Sayfa: 7/12
Rapor No: 06-01-2468838 Araç Giriş Tarihi: 06.03.2026 09:28 Araç Çıkış Tarihi: 02.04.2026 15:28
Mersis No: 0309073518100001

OBD Genel Arıza Tarama

05.03.2026

Araç:

Renault Megane-1V 1.5 Blue-dCi

Motor kodu:

K9K-854

Üretim yılı:

Kilometre durumu:

Lisans numarası :

VIN:

VF1RFB00369806810 (kumanda Unitesinden okunan)

Test edilmiş:

05.03.2026 14:54:07 / Standard

Hata kodu / Genel sorgulama / -

Tüm yapı gruplarının hata kodu genel sorgulaması

Bileşen grubu

Sistem

Hata

OBD

OBD

Motor

Dizel motor

Hata kodu DTC 102829:

Elektrikli soğutma maddesi pompası

Fonksiyon hatalıdır.

Hata kodu DTC E24882:

Motor

Ure katkı maddesi kumanda ünitesi UDS

ABS

ABS/ESP (CAN)

Hata kodu DTC 508686:

Elektrik terminali kumanda ünitesi multiplex veri

agi

SINYAL MEVCUT DEĞİL!

Hata kodu DTC 50A07B:

Vakum sensörü

ARIZALI ELEKTRİK DEVRESİ

Hata kodu DTC 50B668:

Elektromekanik el freni

Park freni uygulanmış haldeyken tekerleklerde hare

ket algılandı.

ABS

Direksiyon acisi sensörü elektronik kum...

Hata kodu DTC E14F87:

Araç elektrik sistemi kumanda ünitesine CAN-Bus/ba

glanti

BOZUK İLETİSİM

Hata kodu DTC E15B87:

Motor bolmesi araç elektrik sistemi kumanda ünite

sine CAN-Bus bağlantısı

İLETİSİM YOK

Hava yastığı

Hava yastığı (CAN)

Klima

Klima

Givenlik

Park asistanı CAN

Hella Gutmann Solutions GmbH

mega macs PC

Hata kodu DTC A72013:

Hata kodu DTC A72113:

Hata kodu DTC A72213:

Hata kodu DTC A72313:

Hata kodu DTC A72416:

Hata kodu DTC A72449:

ECU

ARIZALI ECU

Hata kodu DTC A72913:

Hata kodu DTC A72A13:

Hata kodu DTC A72B13:

Hata kodu DTC A72B97:

Hata kodu DTC A72C13:

Hata kodu DTC A74087:

Hata kodu DTC A74382:

Multimedya sistemi

Fonksiyon hatalıdır.

Hata kodu DTC A74387:

Multimedya sistemi

Fonksiyon hatalıdır.

Hata kodu DTC A74487:

Hata kodu DTC A74787:

Hata kodu DTC A74B87:

Hata kodu DTC A74D87:

Hata kodu DTC A75087:

Konfor

UCH CAN

Hata kodu DTC AC9318:

ARKA SOL SINYAL LAMBASI

ARIZALI ELEKTRİK DEVRESİ

Hata kodu DTC AC2123:

Surucu tarafı emniyet kemeri dıgmesi

ARIZALI ELEKTRİK DEVRESİ

Hata kodu DTC AC9915:

Arka sis lambası

ARIZALI ELEKTRİK DEVRESİ

Hata kodu DTC AC9A15:

Fren lambası

ARIZALI ELEKTRİK DEVRESİ

Hata kodu DTC DC000S8:

Yagmur/isik sensörü

ARIZALI ELEKTRİK DEVRESİ

Hata kodu DTC AC7804:

ARIZA KODUNU GOZARDI EDİN

ARIZA KODU ARAC ÜRETİCİSİ TARAFINDAN BELİRTİLMEMİS

!

Hata kodu DTC AC7A04:

ARIZA KODUNU GOZARDI EDİN

ARIZA KODU ARAC ÜRETİCİSİ TARAFINDAN BELİRTİLMEMİS

!

Hella Gutmann Solutions GmbH

mega macs PC

Hata kodu DTC DC0208:

LIN-Bus

BAGLANTI YOK!

Hata kodu DTC DC0308:

ECU

FONKSİYON/ARIZALI DEVRE

Konfor

UPC CAN

Hata kodu DTC 920F16:

Alternator

HATALI SARJ/VOLTA)

Hata kodu DTC 923011:

Mars motoru

arizali aktivasyon

Konfor

Anahtarsız giriş ve siiris modülü CAN

Hata kodu DTC A0801C:

Z OTORİTE EKSPERTİZ OTOMOTİV GAYRİMENKUL TİC. A.Ş. D-Expert
Ankara Şaşmaz Şubesi Bahçekapı Mah.Sanayi Bulvarı No:4/B Şaşmaz
ankara0601@dexpert.com.tr 0312 278 81 82 ETİMESGUT ANKARA

Rapor Tarihi: 02.04.2026 15:28 Bayi No: 0601 Sayfa: 8/12
Rapor No: 06-01-2468838 Araç Giriş Tarihi: 06.03.2026 09:28 Araç Çıkış Tarihi: 02.04.2026 15:28
Mersis No: 0309073518100001

Motor calistirma tusu
ARIZALI ELEKTRİK DEVRESİ
Hata kodu DTC E14F87:
Arac elektrik sistemi kumanda Unitesine CAN-Bus/ba
glanti
BOZUK İLETİSİM
Hata kodu DTC E15B87:
Sigorta ve anahtarlama unitelerine CAN-Bus/baglant
ı
BOZUK İLETİSİM
Konfor
Gosterge panosu CAN
4*
Hata kodu DTC E15B87:
Hata kodu DTC F00316:
Kumanda Unitesi glic kaynagi
ARIZALI GUC KAYNAGI
Hata kodu DTC 942464:
Hata kodu DTC 940409:
Hava yastigl kontrol lambasi
ARIZALI ELEKTRİK DEVRESİ
Sanziman
Cift debriyajli sanziman CAN
Hata kodu DTC 194492:
Debriyaj akttiator 2
ARIZALI ELEKTRİK DEVRESİ
Hata kodu DTC 194192:
Vites degistirme tambur aktiatoru 1
ARIZALI ELEKTRİK DEVRESİ
Hata kodu DTC 194592:
Debriyaj sogutma devresi
Fonksiyon hatalidir.
Hata kodu DTC 194292:
Vites degistirme tambur aktiator 2
Hella Gutmann Solutions GmbH
mega macs PC
ARIZALI ELEKTRİK DEVRESİ
Hata kodu DTC 194392:
Debriyaj akttiator 1
ARIZALI ELEKTRİK DEVRESİ
Hirsizlik korumasi
CAN Gateway
Direksiyon
Servo direksiyon CAN
Hata kodu DTC 560116:
AKU VOLTAJI
HATALI VOLTAJ/GUC KAYNAGI
Ses/Video
Multimedya arylizi CAN
Hata kodu DTC 9F3716:
Guc kaynagi
ARIZALI GUC KAYNAGI
Ses/Video
Navigasyon ile iletisim
Hata kodu DTC 932A13:
USB portu
Fonksiyon hatalidir.
Hata kodu DTC 93D98F:
USB portu
Fonksiyon hatalidir.
Hata kodu DTC 934116:
ECU
FONKSIYON/ARIZALI DEVRE
Hella Gutmann Solutions GmbH
mega macs PC

Z OTORİTE EKSPERTİZ OTOMOTİV GAYRİMENKUL TİC. A.Ş. D-Expert
Ankara Şaşmaz Şubesi Bahçekapı Mah.Sanayi Bulvarı No:4/B Şaşmaz
ankara0601@dexpert.com.tr 0312 278 81 82 ETİMESGUT ANKARA

Rapor Tarihi: 02.04.2026 15:28 Bayi No: 0601 Sayfa: 9/12
Rapor No: 06-01-2468838 Araç Giriş Tarihi: 06.03.2026 09:28 Araç Çıkış Tarihi: 02.04.2026 15:28
Mersis No: 0309073518100001

Tramer Sorgulaması

Hasar Tarihi	Hasar Parça Değişimi	Hasar Tanımı	Ağır Hasarlı Mı ?	Hasar Maliyeti	Hasar Maliyeti Kur Bilgisi
18.07.2023		ERP-Çarpma	Hayır	6487.36	TL
19.04.2023		ERP-Çarpma	Hayır	16604.02	TL

Z OTORİTE EKSPERTİZ OTOMOTİV GAYRİMENKUL TİC. A.Ş. D-Expert
Ankara Şaşmaz Şubesi Bahçekapı Mah.Sanayi Bulvarı No:4/B Şaşmaz
ankara0601@dexpert.com.tr 0312 278 81 82 ETİMESGUT ANKARA

Rapor Tarihi: 02.04.2026 15:28
Rapor No: 06-01-2468838
Mersis No: 0309073518100001

Bayi No: 0601
Araç Giriş Tarihi: 06.03.2026 09:28

Sayfa: 10/12
Araç Çıkış Tarihi: 02.04.2026 15:28

Araç Resimleri



Diğer

Z OTORİTE EKSPERTİZ OTOMOTİV GAYRİMENKUL TİC. A.Ş. D-Expert
Ankara Şaşmaz Şubesi Bahçekapı Mah.Sanayi Bulvarı No:4/B Şaşmaz
ankara0601@dexpert.com.tr 0312 278 81 82 ETİMESGUT ANKARA

Rapor Tarihi: 02.04.2026 15:28
Rapor No: 06-01-2468838
Mersis No: 0309073518100001

Bayi No: 0601
Araç Giriş Tarihi: 06.03.2026 09:28

Sayfa: 11/12
Araç Çıkış Tarihi: 02.04.2026 15:28



Tampon, ön, Ön tampon > Kırılmış



Tampon, ön, Ön tampon ızgarası > Sabitlemesi Hatalı



Sis lambaları, Sis Iızgarası Sol > Hasarlı



Döşemeler/Kapaklar, Döşemeler/Kapaklar > Deforme Olmuş



Döşemeler/Kapaklar, Döşemeler/Kapaklar > Kirlenmiş



Tampon, ön, Ön tampon > Sabitlemesi Hatalı



Farlar, Far camı, sol > Islak-Nemli



Motor kaputu, Motor kaputu > Taş İzi



Kaporta, Kaporta > Yakıcı Madde İle Zarar Görmüş



Kaporta, Kaporta > Yakıcı Madde İle Zarar Görmüş

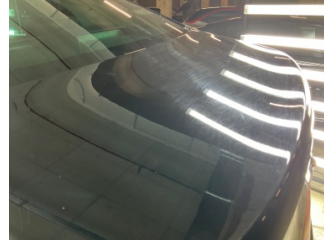

Kaporta, Kaporta > Yakıcı Madde İle Zarar Görmüş

Parça Grubu

Marşbiyel, sağ

Parça ve Hasar

Marşbiyel, sağ - Boyalı

Notlar

Lastik ile ilgili notlar;

Lastik marka ve modelleri farklı

Hasarlar ile ilgili notlar;

Araç genelinde yoğun yüzeysel çizikler mevcut

Test hattı ile ilgili notlar;

Yanal Kayma Ölçüm Değerleri tolerans aralığı dışındadır. Servis tespiti önerilir.

Diğer notlar;

Araç teknik spesifikasyonları gereği DYNO testi yapılamadı.

Z OTORİTE EKSPERTİZ OTOMOTİV GAYRİMENKUL TİC. A.Ş. D-Expert
Ankara Şaşmaz Şubesi Bahçekapı Mah.Sanayi Bulvarı No:4/B Şaşmaz
ankara0601@dexpert.com.tr 0312 278 81 82 ETİMESGUT ANKARA

Rapor Tarihi: 02.04.2026 15:28 Bayi No: 0601 Sayfa: 12/12
Rapor No: 06-01-2468838 Araç Giriş Tarihi: 06.03.2026 09:28 Araç Çıkış Tarihi: 02.04.2026 15:28
Mersis No: 0309073518100001

Açıklama

Araçta detaylı iç temizlik işlemi ile giderilebilecek, kirlenme ve lekeler ekspertiz kapsamı dışında tutulmuştur.

Araç değerine etki etmeyecek mini onarım ve- veya pasta cila işlemi ile giderilebilecek vuruks ve çizikler ekspertiz kapsamı dışında tutulmuştur.

Aracın yaş, km ve genel durumu dikkate alınarak; normal kullanım şartları dahilinde de araçta oluşan fakat aracın görşelliğini ve teknik işleyişini etkilemeyen aşınma ve yıpranmalar ekspertiz kapsamı dışında tutulmuştur.

- Ekspertiz aracın kontrol edildiği gün için geçerli olup, hangi nedenle olursa olsun kontrol tarihinden sonra oluşabilecek hasarlardan Doğuş D Expert Ekspertiz ve Danışmanlık Anonim Şirketi ve Franchise sahibi tüm iş ortakları sorumlu değildir.
- Ekspertiz sonucu verilen tüm değerler, ölçümlenmeler ve tespitler, aracın formunda belirtilen km. ve tarih için geçerlidir. Bu tarih ve km. sonrası araçta olağan yıpranma, hatalı kullanım, yol ve hava şartları, sürücü hataları ve üretim kaynaklı olarak ortaya çıkabilecek arızalar ve hasarlar Doğuş D Expert Ekspertiz ve Danışmanlık Anonim Şirketi ve Franchise sahibi tüm iş ortakları'nın sorumluluğunda değildir.
- Rapordaki km bilgisi, aracın km panosundan okunmuş km bilgisidir. Doğuş D Expert Ekspertiz ve Danışmanlık Anonim Şirketi ve Franchise sahibi tüm iş ortakları, panodaki km bilgisinin gerçeği yansıtmaması dolayısıyla ekspertiz raporundaki tespitlerin eksik, yanlış veya yanıltıcı olmasından ve bunun sonuçlarından sorumlu değildir.
- Doğuş D Expert Ekspertiz ve Danışmanlık Anonim Şirketi ve Franchise sahibi tüm iş ortakları tarafından yapılan ikinci el araç ekspertizi aracın resmi fenni muayenesinin yerine geçmez ve resmi fenni muayenesinde başarılı olunacağını da garanti etmez.
- İmalatçı tarafından üretilen aracın daha sonradan üzerinde yapılan tadilatların uygun olmaması ve montajı yapılan yedek parçaların orijinal olmaması gerekli teknik bilgi ve yetkinliğe sahip kişiler tarafından montajının yapılmaması veya tamir seklinin imalatçı tarafından kabul edilmiş teknik özelliklere uymaması gibi durumlar halinde sonradan doğabilecek her türlü can ve mal güvenliğini etkileyecek faktörler olmak üzere bu ve benzeri durumlardan ekspertiz raporumuz sorumlu değildir. ÖRNEK: Airbag ve emniyet kemerlerinin, radyatörlerin, aksların değiştirilmeyerek onarılması gibi durumlar.
- İkinci el araç ekspertizi aracın hiçbir parçası sökülmeden, tamamen çıplak gözle yapılmıştır. Araç içerisindeki veya aksamındaki hasarların tespiti için kapak, döşeme ve benzeri parçaların sökülmesi bu ekspertiz kapsamında olmayıp, Doğuş D Expert Ekspertiz ve Danışmanlık Anonim Şirketi ve Franchise sahibi tüm iş ortakları ancak bu şekilde detaylı bir ekspertiz sonucu ortaya çıkabilecek hasarların tespit edilememiş olmasından sorumlu değildir.
- TSE 13805 yönetmeliğine göre HYB numaramızın raporda belirtilmesi için en kapsamlı paketimiz Full Plus Ekspertiz ve üzeri paketlerimiz için geçerlidir.
- Uyarı: Tramer sorgulama içeriği, sigorta şirketleri tarafından Sigorta Bilgi ve Gözetim Merkezi ("SBM")'ne iletilen sigorta kayıtlarından ibarettir. İlgili sorguya ait tutarda, trafik ve kasko hasarlarında yer alan dava faizi ve yargılama giderleri dahil edilmemektedir. Tramer sorgulama içeriğindeki bilgiler resmî belge olarak kullanılamaz. Şirketimizin kayıtlarla herhangi bir bağlantısı olmayıp yalnızca bilgi amaçlı paylaşılmaktadır. Detaylı bilgi için SBM resmî internet sitesine başvurunuz.

Müşteri Adı/Soyadı

İmzası