

Z OTORİTE EKSPERTİZ OTOMOTİV GAYRİMENKUL TİC. A.Ş. D-Expert
Ankara Şaşmaz Şubesi Bahçekapı Mah.Sanayi Bulvarı No:4/B Şaşmaz
ankara0601@dexpert.com.tr 0312 278 81 82 ETİMESGUT ANKARA

Rapor Tarihi: 11.05.2026 15:15
Rapor No: 06-01-2469227
Mersis No: 0309073518100001

Bayi No: 0601
Araç Giriş Tarihi: 07.03.2026 11:38

Sayfa: 1/11
Araç Çıkış Tarihi: 11.05.2026 15:15

Full Plus Ekspertiz



06DHM056



Eksper / İmza



06-HYB-8225

Z OTORİTE EKSPERTİZ OTOMOTİV GAYRİMENKUL TİC. A.Ş. D-Expert
Ankara Şaşmaz Şubesi Bahçekapı Mah.Sanayi Bulvarı No:4/B Şaşmaz
ankara0601@dexpert.com.tr 0312 278 81 82 ETİMESGUT ANKARA

Rapor Tarihi: 11.05.2026 15:15 Bayi No: 0601 Sayfa: 2/11
Rapor No: 06-01-2469227 Araç Giriş Tarihi: 07.03.2026 11:38 Araç Çıkış Tarihi: 11.05.2026 15:15
Mersis No: 0309073518100001

Müşteri Bilgileri

Müşteri TAN OTO MOTORLU ARAÇLAR TAŞIMACILIK
İNŞ.TİC.LTD.ŞTİ.(CHERY)

Araç Bilgileri

Plaka	06DHM056	Şanzıman Tipi	Otomatik
KM	74903	Yakıt Cinsi	Dizel
Şase	VF1RFB00669611347	Motor Gücü	85 kw
Marka	Renault	Motor Hacmi	1461cc
Rengi	SİYAH	Model	Megane
İlk Tescil Tarihi	31-10-2022	Sonraki Muayene Tar.	31-08-2027
Model Yılı	2022	Araç Tipi	Sedan
Ruhsat Sahibi	TAN OTO	Kapı Sayısı	4 Kapı

Z OTORİTE EKSPERTİZ OTOMOTİV GAYRİMENKUL TİC. A.Ş. D-Expert
Ankara Şaşmaz Şubesi Bahçekapı Mah.Sanayi Bulvarı No:4/B Şaşmaz
ankara0601@dexpert.com.tr 0312 278 81 82 ETİMESGUT ANKARA

Rapor Tarihi: 11.05.2026 15:15
Rapor No: 06-01-2469227
Mersis No: 0309073518100001

Bayi No: 0601
Araç Giriş Tarihi: 07.03.2026 11:38

Sayfa: 3/11
Araç Çıkış Tarihi: 11.05.2026 15:15

Kaporta Kontrolü(Değişmiş Boyanmış kontrolü)

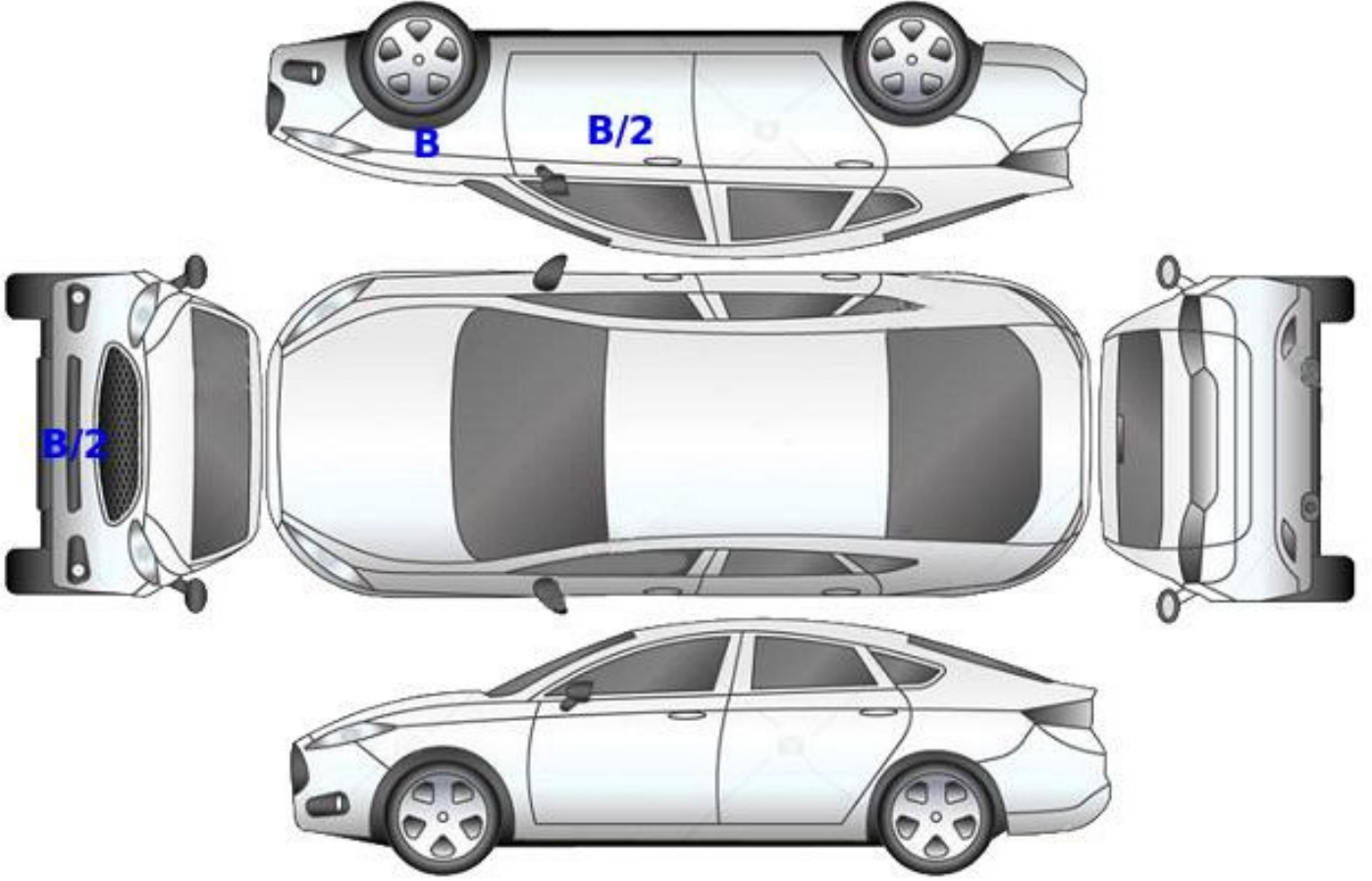

B: Boyalı

B/2: Lokal Boyalı

D: Değişmiş

Z OTORİTE EKSPERTİZ OTOMOTİV GAYRİMENKUL TİC. A.Ş. D-Expert
Ankara Şaşmaz Şubesi Bahçekapı Mah.Sanayi Bulvarı No:4/B Şaşmaz
ankara0601@dexpert.com.tr 0312 278 81 82 ETİMESGUT ANKARA

Rapor Tarihi: 11.05.2026 15:15
Rapor No: 06-01-2469227
Mersis No: 0309073518100001

Bayi No: 0601
Araç Giriş Tarihi: 07.03.2026 11:38

Sayfa: 4/11
Araç Çıkış Tarihi: 11.05.2026 15:15

Kontrol Listesi

SORUNSUZ	BAKIM GEREKLİ	ONARIM/DEĞİŞİM GEREKLİ
----------	---------------	------------------------

	Durum	Notlar
Araç Kaporta Aksamı		Yakıcı madde izi, Taş izleri, ezik ve çizikler mevcut.
Araç Koltukları Mekanizmaları		
Taban, Tavan, Koltuk ve Kapı Döşemeleri		Kir ve deforme mevcut
Araç İç Donanımı ve Kumanda Kontrol Düğmeleri		
Aydınlatma ve İkaz Sistemi		Sol arka lamba camı iç kısımda çatlak mevcut.
Silecekler		
Elektrik ve Elektronik Aksam		
Torpedo ve Emniyet Kemerleri		
Lastik ve Jantlar		jantlarda çizikler mevcut
Fren Sistemi ve Fren Hortumları		
Yürür Aksam		
Motor ve Motor Yağ Seviyesi		
Şanzıman		
Diferansiyel		
Direksiyon Sistemi		
Eğlence Sistemi (Radyo vs.)		
Park Sensörleri		
Araç Altı		
Akü		Akü değerleri görülemediği için akü testi yapılamadı.
Klima		
Cam ve Cam Düğmeleri		
Kayışlar ve Rulmanlar		
Egzoz Sistemi ve Susturucular		
Soğutma Sistemi ve Soğutma Suyu		

Z OTORİTE EKSPERTİZ OTOMOTİV GAYRİMENKUL TİC. A.Ş. D-Expert
Ankara Şaşmaz Şubesi Bahçekapı Mah.Sanayi Bulvarı No:4/B Şaşmaz
ankara0601@dexpert.com.tr 0312 278 81 82 ETİMESGUT ANKARA

Rapor Tarihi: 11.05.2026 15:15 Bayi No: 0601 Sayfa: 5/11
Rapor No: 06-01-2469227 Araç Giriş Tarihi: 07.03.2026 11:38 Araç Çıkış Tarihi: 11.05.2026 15:15
Mersis No: 0309073518100001

Yanal Kayma Ölçüm Değerleri

ÖN	ARKA
-1.3 m/km	-1.4 m/km

Yanal kayma kabul edilebilir değeri max +5 / -5 (m/km) dir.

Süspansiyon Ölçüm Değerleri

AKS	Sol (%)	Sağ (%)	Fark (%)
1. Aks	73	69	4
2. Aks	60	52	8



Ön sağ sol ve arka sağ sol süspansiyon kabul edilebilirdeğer farkı max.%30 'dur.
Tek amortisör kabul edilebilir min. ölçüm değeri %21 'dir.

Fren Ölçüm Değerleri

Fren Ölçüm Değerleri (daN)	Sol	Sağ	Sapma (%)
1. Aks	1.717	1.413	17
2. Aks	0.7935	0.8545	7
El Freni	1.0855	1.345	19

Verimlilik

34

Sapma yüzdeleri 1. ve 2. aks için %25 altında ve el freni için %50 altında olmalıdır.

Lastikler

Aks	Ebat	Yol ve Yük Endeksi	Diş Derinliği	Tip
Sol Ön	205/50/17	93V	6,59 mm	Kışlık
Sol Arka	205/50/17	93V	7,15 mm	Kışlık
Sağ Ön	205/50/17	93V	6,68 mm	Kışlık
Sağ Arka	205/50/17	93V	7,23 mm	Kışlık

Z OTORİTE EKSPERTİZ OTOMOTİV GAYRİMENKUL TİC. A.Ş. D-Expert
Ankara Şaşmaz Şubesi Bahçekapı Mah.Sanayi Bulvarı No:4/B Şaşmaz
ankara0601@dexpert.com.tr 0312 278 81 82 ETİMESGUT ANKARA

Rapor Tarihi: 11.05.2026 15:15 Bayi No: 0601 Sayfa: 6/11
Rapor No: 06-01-2469227 Araç Giriş Tarihi: 07.03.2026 11:38 Araç Çıkış Tarihi: 11.05.2026 15:15
Mersis No: 0309073518100001

Dinamometre Ölçüm Değerleri

Ölçülen Motor Torku	Teker Torku	Teker Gücü	Test Hızı
-	-	-	-
NM	NM	KW	km/h
Ruhsat Verisi Güç	Test Sonucu Güç	Kayıp Güç	Performans %
85	-	-	--
KW	KW	KW	

RPM (Devir/dk) Grafiği

Grafik bilgisi yüklenmemiş...

Z OTORİTE EKSPERTİZ OTOMOTİV GAYRİMENKUL TİC. A.Ş. D-Expert
Ankara Şaşmaz Şubesi Bahçekapı Mah.Sanayi Bulvarı No:4/B Şaşmaz
ankara0601@dexpert.com.tr 0312 278 81 82 ETİMESGUT ANKARA

Rapor Tarihi: 11.05.2026 15:15 Bayi No: 0601 Sayfa: 7/11
Rapor No: 06-01-2469227 Araç Giriş Tarihi: 07.03.2026 11:38 Araç Çıkış Tarihi: 11.05.2026 15:15
Mersis No: 0309073518100001

OBD Genel Arıza Tarama

Telefon:
Faks:
E-mail:
Internet;

07.03.2026
Arac:
Renault Megane-1V 1.5 Blue-dCi
Motor kodu:
K9K-854
Uretim yili;
Kilometre durumu:
Lisans numarası :
VIN:
VF1RFB00469806802 (kumanda Unitesinden okunan)
Test edilmiş:
07.03.2026 10:40:31/
Hata kodu / Genel sorgulama / -
Tum yapı gruplarının hata kodu genel sorgulaması
Bileşen grubu
Sistem
Hata
OBD
OBD
Motor
Dizel motor
Hata kodu DTC 158B96:
Hata kodu DTC 102829:
Elektrikli soğutma maddesi pompası
Fonksiyon hatalıdır.
Motor
Ure katkı maddesi kumanda ünitesi UDS
ABS
ABS/ESP (CAN)
Hata kodu DTC 508286:
Sanziman kumanda ünitesine CAN-Bus-baglanti
Eksik/hatalı CAN sinyali.
Hata kodu DTC 50A07B:
Vakum sensörü
ARIZALI ELEKTRİK DEVRESİ
Hata kodu DTC 50B977:
ECU
Fonksiyon hatalıdır.
ABS
Direksiyon acisi sensörü elektronik kum...
Hava yastığı
Hava yastığı (CAN)
Klima
Klima
Hata kodu DTC A4E802:
ic mekan fanı
Hatalı kontrol akım devresi.
Hella Gutmann Solutions GmbH
mega macs PC
Givenlik
Park asistanı CAN
Konfor
UCH CAN
Hata kodu DTC DC0000S8:
Yağmur/ısı sensörü
ARIZALI ELEKTRİK DEVRESİ
Hata kodu DTC AC7A04:
ARIZA KODUNU GOZARDI EDİN
ARIZA KODU ARAC ÜRETİCİSİ TARAFINDAN BELİRTİLMEMİS

!
Hata kodu DTC AC7E04:
ARIZA KODUNU GOZARDI EDİN
ARIZA KODU ARAC ÜRETİCİSİ TARAFINDAN BELİRTİLMEMİS
!
Hata kodu DTC DC0208:
LIN-Bus
BAGLANTI YOK!
Hata kodu DTC DC0308:
ECU
FONKSİYON/ARIZALI DEVRE
Konfor
UPC CAN
Konfor
Anahtarsız giriş ve siiris modülü CAN
Hata kodu DTC A0801C:
Motor çalıştırma tuşu
ARIZALI ELEKTRİK DEVRESİ
Hata kodu DTC E14F87:
Arac elektrik sistemi kumanda ünitesine CAN-Bus/baglanti
BOZUK İLETİSİM
Hata kodu DTC E15B87:
Sigorta ve anahtarlama ünitelerine CAN-Bus/baglanti
BOZUK İLETİSİM
Konfor
Gösterge panosu CAN
Sanziman
Çift debriyajlı sanziman CAN
Hata kodu DTC C41786:
FREN SINYALI CAN-BUS/VERİ HATTI
MANTIKSIZ SINYAL
Hırsızlık koruması
CAN Gateway
Direksiyon
Servo direksiyon CAN
Ses/Video
Multimedya araylı CAN
Ses/Video
Navigasyon ile iletişim
Hella Gutmann Solutions GmbH
mega macs PC

Z OTORİTE EKSPERTİZ OTOMOTİV GAYRİMENKUL TİC. A.Ş. D-Expert
Ankara Şaşmaz Şubesi Bahçekapı Mah.Sanayi Bulvarı No:4/B Şaşmaz
ankara0601@dexpert.com.tr 0312 278 81 82 ETİMESGUT ANKARA

Rapor Tarihi: 11.05.2026 15:15 Bayi No: 0601 Sayfa: 8/11
Rapor No: 06-01-2469227 Araç Giriş Tarihi: 07.03.2026 11:38 Araç Çıkış Tarihi: 11.05.2026 15:15
Mersis No: 0309073518100001

Tramer Sorgulaması

Hasar Tarihi	Hasar Parça Değişimi	Hasar Tanımı	Ağır Hasarlı Mı ?	Hasar Maliyeti	Hasar Maliyeti Kur Bilgisi
05.11.2024		ERP-Çarpma	Hayır	2117.5	TL
02.01.2023		Çarpma	Hayır	2400	TL

Z OTORİTE EKSPERTİZ OTOMOTİV GAYRİMENKUL TİC. A.Ş. D-Expert
Ankara Şaşmaz Şubesi Bahçekapı Mah.Sanayi Bulvarı No:4/B Şaşmaz
ankara0601@dexpert.com.tr 0312 278 81 82 ETİMESGUT ANKARA

Rapor Tarihi: 11.05.2026 15:15
Rapor No: 06-01-2469227
Mersis No: 0309073518100001

Bayi No: 0601
Araç Giriş Tarihi: 07.03.2026 11:38

Sayfa: 9/11
Araç Çıkış Tarihi: 11.05.2026 15:15

Araç Resimleri



Vuruk



Çamurluk, sağ arka, Çamurluk,
sağ arka > Ezik

Z OTORİTE EKSPERTİZ OTOMOTİV GAYRİMENKUL TİC. A.Ş. D-Expert
Ankara Şaşmaz Şubesi Bahçekapı Mah.Sanayi Bulvarı No:4/B Şaşmaz
ankara0601@dexpert.com.tr 0312 278 81 82 ETİMESGUT ANKARA

Rapor Tarihi: 11.05.2026 15:15
Rapor No: 06-01-2469227
Mersis No: 0309073518100001

Bayi No: 0601
Araç Giriş Tarihi: 07.03.2026 11:38

Sayfa: 10/11
Araç Çıkış Tarihi: 11.05.2026 15:15

Diğer



Çamurluk, sol arka, Çamurluk, sol arka > Küçük Vuruk



Arka lambalar, Arka lamba camı, sol > Çatlak



Motor kaputu, Motor kaputu > Taş İzi



Kaporta, Kaporta > Yakıcı Madde Ile Zarar Görmüş



Kaporta, Kaporta > Yakıcı Madde Ile Zarar Görmüş

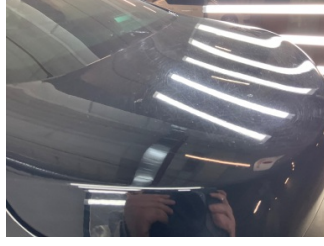

Kaporta, Kaporta > Yakıcı Madde Ile Zarar Görmüş



Döşemeler/Kapaklar, Döşemeler/Kapaklar > Kirlenmiş



Döşemeler/Kapaklar, Döşemeler/Kapaklar > Kirlenmiş



Koltuklar, ön, Koltuk döşemesi, sol ön > Onaysız



Döşemeler/Kapaklar, Döşemeler/Kapaklar > Deforme Olmuş



Döşemeler/Kapaklar, Döşemeler/Kapaklar > Deforme Olmuş



Döşemeler/Kapaklar, Döşemeler/Kapaklar > Deforme Olmuş

Notlar

Hasarlar ile ilgili notlar;
Araç genelinde yüzeysel çizikler mevcut

Z OTORİTE EKSPERTİZ OTOMOTİV GAYRİMENKUL TİC. A.Ş. D-Expert
Ankara Şaşmaz Şubesi Bahçekapı Mah.Sanayi Bulvarı No:4/B Şaşmaz
ankara0601@dexpert.com.tr 0312 278 81 82 ETİMESGUT ANKARA

Rapor Tarihi: 11.05.2026 15:15 Bayi No: 0601 Sayfa: 11/11
Rapor No: 06-01-2469227 Araç Giriş Tarihi: 07.03.2026 11:38 Araç Çıkış Tarihi: 11.05.2026 15:15
Mersis No: 0309073518100001

Açıklama

Araçta detaylı iç temizlik işlemi ile giderilebilecek, kirlenme ve lekeler ekspertiz kapsamı dışında tutulmuştur.

Araç değerine etki etmeyecek mini onarım ve- veya pasta cila işlemi ile giderilebilecek vuruks ve çizikler ekspertiz kapsamı dışında tutulmuştur.

Aracın yaş, km ve genel durumu dikkate alınarak; normal kullanım şartları dahilinde araçta oluşan fakat aracın görşelliğini ve teknik işleyişini etkilemeyen aşınma ve yıpranmalar ekspertiz kapsamı dışında tutulmuştur.

- Ekspertiz aracın kontrol edildiği gün için geçerli olup, hangi nedenle olursa olsun kontrol tarihinden sonra oluşabilecek hasarlardan Doğuş D Expert Ekspertiz ve Danışmanlık Anonim Şirketi ve Franchise sahibi tüm iş ortakları sorumlu değildir.
- Ekspertiz sonucu verilen tüm değerler, ölçümlenmeler ve tespitler, aracın formunda belirtilen km. ve tarih için geçerlidir. Bu tarih ve km. sonrası araçta olağan yıpranma, hatalı kullanım, yol ve hava şartları, sürücü hataları ve üretim kaynaklı olarak ortaya çıkabilecek arızalar ve hasarlar Doğuş D Expert Ekspertiz ve Danışmanlık Anonim Şirketi ve Franchise sahibi tüm iş ortakları'nın sorumluluğunda değildir.
- Rapordaki km bilgisi, aracın km panosundan okunmuş km bilgisidir. Doğuş D Expert Ekspertiz ve Danışmanlık Anonim Şirketi ve Franchise sahibi tüm iş ortakları, panodaki km bilgisinin gerçeği yansıtmaması dolayısıyla ekspertiz raporundaki tespitlerin eksik, yanlış veya yanıltıcı olmasından ve bunun sonuçlarından sorumlu değildir.
- Doğuş D Expert Ekspertiz ve Danışmanlık Anonim Şirketi ve Franchise sahibi tüm iş ortakları tarafından yapılan ikinci el araç ekspertizi aracın resmi fenni muayenesinin yerine geçmez ve resmi fenni muayenesinde başarılı olunacağını da garanti etmez.
- İmalatçı tarafından üretilen aracın daha sonradan üzerinde yapılan tadilatların uygun olmaması ve montajı yapılan yedek parçaların orijinal olmaması gerekli teknik bilgi ve yetkinliğe sahip kişiler tarafından montajının yapılmaması veya tamir seklinin imalatçı tarafından kabul edilmiş teknik özelliklere uymaması gibi durumlar halinde sonradan doğabilecek her türlü can ve mal güvenliğini etkileyecek faktörler olmak üzere bu ve benzeri durumlardan ekspertiz raporumuz sorumlu değildir. ÖRNEK: Airbag ve emniyet kemerlerinin, radyatörlerin, aksların değiştirilmeyerek onarılması gibi durumlar.
- İkinci el araç ekspertizi aracın hiçbir parçası sökülmeden, tamamen çıplak gözle yapılmıştır. Araç içerisindeki veya aksamındaki hasarların tespiti için kapak, döşeme ve benzeri parçaların sökülmesi bu ekspertiz kapsamında olmayıp, Doğuş D Expert Ekspertiz ve Danışmanlık Anonim Şirketi ve Franchise sahibi tüm iş ortakları ancak bu şekilde detaylı bir ekspertiz sonucu ortaya çıkabilecek hasarların tespit edilememiş olmasından sorumlu değildir.
- TSE 13805 yönetmeliğine göre HYB numaramızın raporda belirtilmesi için en kapsamlı paketimiz Full Plus Ekspertiz ve üzeri paketlerimiz için geçerlidir.
- Uyarı: Tramer sorgulama içeriği, sigorta şirketleri tarafından Sigorta Bilgi ve Gözetim Merkezi ("SBM")'ne iletilen sigorta kayıtlarından ibarettir. İlgili sorguya ait tutarda, trafik ve kasko hasarlarında yer alan dava faizi ve yargılama giderleri dahil edilmemektedir. Tramer sorgulama içeriğindeki bilgiler resmî belge olarak kullanılamaz. Şirketimizin kayıtlarla herhangi bir bağlantısı olmayıp yalnızca bilgi amaçlı paylaşılmaktadır. Detaylı bilgi için SBM resmî internet sitesine başvurunuz.

Müşteri Adı/Soyadı

İmzası