

Z OTORİTE EKSPERTİZ OTOMOTİV GAYRİMENKUL TİC. A.Ş. D-Expert
Ankara Şaşmaz Şubesi Bahçekapı Mah.Sanayi Bulvarı No:4/B Şaşmaz
ankara0601@dexpert.com.tr 0312 278 81 82 ETİMESGUT ANKARA

Rapor Tarihi: 06.03.2026 12:27
Rapor No: 06-01-1468867
Mersis No: 0309073518100001

Bayi No: 0601
Araç Giriş Tarihi: 06.03.2026 09:59

Sayfa: 1/11
Araç Çıkış Tarihi: 06.03.2026 12:27

Full Plus Ekspertiz



06DHM431



Eksper / İmza



06-HYB-8225

Z OTORİTE EKSPERTİZ OTOMOTİV GAYRİMENKUL TİC. A.Ş. D-Expert
Ankara Şaşmaz Şubesi Bahçekapı Mah.Sanayi Bulvarı No:4/B Şaşmaz
ankara0601@dexpert.com.tr 0312 278 81 82 ETİMESGUT ANKARA

Rapor Tarihi: 06.03.2026 12:27 Bayi No: 0601 Sayfa: 2/11
Rapor No: 06-01-1468867 Araç Giriş Tarihi: 06.03.2026 09:59 Araç Çıkış Tarihi: 06.03.2026 12:27
Mersis No: 0309073518100001

Müşteri Bilgileri

Müşteri TAN OTO MOTORLU ARAÇLAR TAŞIMACILIK
İNŞ.TİC.LTD.ŞTİ.(CHERY)

Araç Bilgileri

Plaka	06DHM431	Şanzıman Tipi	Otomatik
KM	97252	Yakıt Cinsi	Dizel
Şase	VF1RFB00869612192	Motor Gücü	85 kw
Motor Hacmi	1461cc	Marka	Renault
Rengi	SİYAH	Model	Megane
İlk Tescil Tarihi	31-10-2022	Sonraki Muayene Tar.	06-08-2027
Model Yılı	2022	Araç Tipi	Sedan
Ruhsat Sahibi	TAN OTO	Kapı Sayısı	4 Kapı

Z OTORİTE EKSPERTİZ OTOMOTİV GAYRİMENKUL TİC. A.Ş. D-Expert
Ankara Şaşmaz Şubesi Bahçekapı Mah.Sanayi Bulvarı No:4/B Şaşmaz
ankara0601@dexpert.com.tr 0312 278 81 82 ETİMESGUT ANKARA

Rapor Tarihi: 06.03.2026 12:27
Rapor No: 06-01-1468867
Mersis No: 0309073518100001

Bayi No: 0601
Araç Giriş Tarihi: 06.03.2026 09:59

Sayfa: 3/11
Araç Çıkış Tarihi: 06.03.2026 12:27

Kaporta Kontrolü(Değişmiş Boyanmış kontrolü)

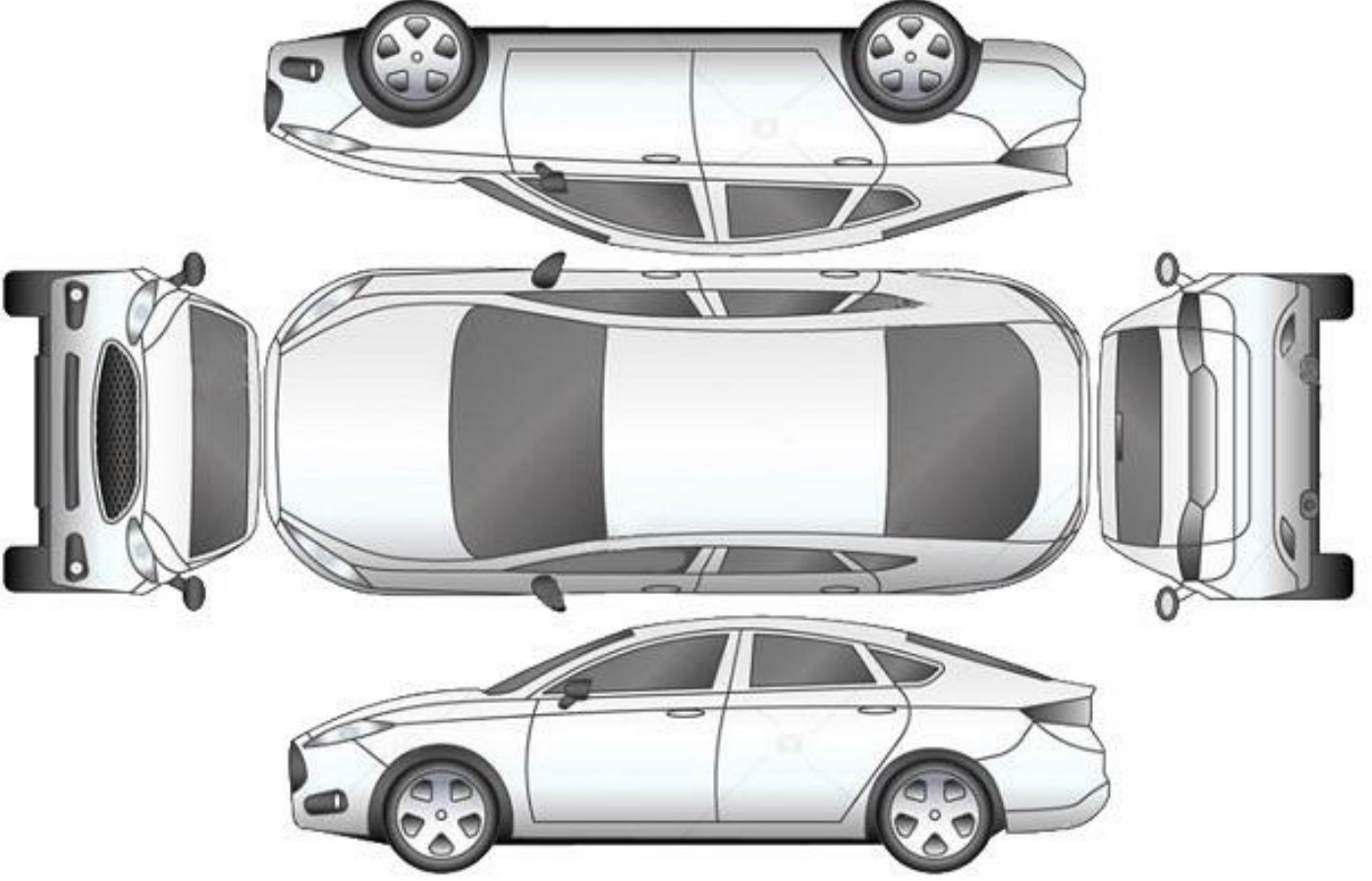

B: Boyalı

B/2: Lokal Boyalı

D: Değişmiş

*****Araçta değişmiş ve boyanmış parça bulunmamaktadır*****

Z OTORİTE EKSPERTİZ OTOMOTİV GAYRİMENKUL TİC. A.Ş. D-Expert
Ankara Şaşmaz Şubesi Bahçekapı Mah.Sanayi Bulvarı No:4/B Şaşmaz
ankara0601@dexpert.com.tr 0312 278 81 82 ETİMESGUT ANKARA

Rapor Tarihi: 06.03.2026 12:27
Rapor No: 06-01-1468867
Mersis No: 0309073518100001

Bayi No: 0601
Araç Giriş Tarihi: 06.03.2026 09:59

Sayfa: 4/11
Araç Çıkış Tarihi: 06.03.2026 12:27

Kontrol Listesi

SORUNSUZ	BAKIM GEREKLİ	ONARIM/DEĞİŞİM GEREKLİ
----------	---------------	------------------------

	Durum	Notlar
Araç Kaporta Aksamı	BAKIM GEREKLİ	Yakıcı madde izi, Taş izleri, nokrasal ezik ve çizikler mevcut
Araç Koltukları Mekanizmaları	SORUNSUZ	
Taban, Tavan, Koltuk ve Kapı Döşemeleri	BAKIM GEREKLİ	Deforme mevcut
Araç İç Donanımı ve Kumanda Kontrol Düğmeleri	SORUNSUZ	
Aydınlatma ve İkaz Sistemi	SORUNSUZ	
Silecekler	SORUNSUZ	
Elektrik ve Elektronik Aksam	SORUNSUZ	
Torpedo ve Emniyet Kemerleri	SORUNSUZ	
Lastik ve Jantlar	BAKIM GEREKLİ	Jantlarda çizikler mevcut
Fren Sistemi ve Fren Hortumları	SORUNSUZ	
Yürür Aksam	SORUNSUZ	
Motor ve Motor Yağ Seviyesi	SORUNSUZ	
Şanzıman	SORUNSUZ	
Diferansiyel	SORUNSUZ	
Direksiyon Sistemi	SORUNSUZ	
Eğlence Sistemi (Radyo vs.)	SORUNSUZ	
Park Sensörleri	SORUNSUZ	
Araç Altı	SORUNSUZ	
Akü	BAKIM GEREKLİ	Akü değerleri görülemediği için akü testi yapılamadı.
Klima	SORUNSUZ	
Cam ve Cam Düğmeleri	SORUNSUZ	
Kayışlar ve Rulmanlar	SORUNSUZ	
Egzoz Sistemi ve Susturucular	SORUNSUZ	
Soğutma Sistemi ve Soğutma Suyu	SORUNSUZ	

Z OTORİTE EKSPERTİZ OTOMOTİV GAYRİMENKUL TİC. A.Ş. D-Expert
Ankara Şaşmaz Şubesi Bahçekapı Mah.Sanayi Bulvarı No:4/B Şaşmaz
ankara0601@dexpert.com.tr 0312 278 81 82 ETİMESGUT ANKARA

Rapor Tarihi: 06.03.2026 12:27 Bayi No: 0601 Sayfa: 5/11
Rapor No: 06-01-1468867 Araç Giriş Tarihi: 06.03.2026 09:59 Araç Çıkış Tarihi: 06.03.2026 12:27
Mersis No: 0309073518100001

Yanal Kayma Ölçüm Değerleri

ÖN	ARKA
1.6 m/km	2.6 m/km

Yanal kayma kabul edilebilir değeri max +5 / -5 (m/km) dir.

Süspansiyon Ölçüm Değerleri

AKS	Sol (%)	Sağ (%)	Fark (%)
1. Aks	79	71	8
2. Aks	55	51	4



Ön sağ sol ve arka sağ sol süspansiyon kabul edilebilirdeğer farkı max.%30 'dur.
Tek amortisör kabul edilebilir min. ölçüm değeri %21 'dir.

Fren Ölçüm Değerleri

Fren Ölçüm Değerleri (daN)	Sol	Sağ	Sapma (%)
1. Aks	1.7175	1.445	15
2. Aks	0.79	0.848	6
El Freni	0.1075	1.495	92

Verimlilik

33

Sapma yüzdeleri 1. ve 2. aks için %25 altında ve el freni için %50 altında olmalıdır.

Lastikler

Aks	Ebat	Yol ve Yük Endeksi	Diş Derinliği	Tip
Sol Ön	205/50/17	93V	6,94 mm	Kışlık
Sol Arka	205/50/17	93V	5,75 mm	Kışlık
Sağ Ön	205/50/17	93V	6,83 mm	Kışlık
Sağ Arka	205/50/17	93V	5,68 mm	Kışlık

Z OTORİTE EKSPERTİZ OTOMOTİV GAYRİMENKUL TİC. A.Ş. D-Expert
Ankara Şaşmaz Şubesi Bahçekapı Mah.Sanayi Bulvarı No:4/B Şaşmaz
ankara0601@dexpert.com.tr 0312 278 81 82 ETİMESGUT ANKARA

Rapor Tarihi: 06.03.2026 12:27 Bayi No: 0601 Sayfa: 6/11
Rapor No: 06-01-1468867 Araç Giriş Tarihi: 06.03.2026 09:59 Araç Çıkış Tarihi: 06.03.2026 12:27
Mersis No: 0309073518100001

Dinamometre Ölçüm Değerleri

Ölçülen Motor Torku -	Teker Torku -	Teker Gücü -	Test Hızı -
NM	NM	KW	km/h
Ruhsat Verisi Güç 85	Test Sonucu Güç -	Kayıp Güç -	Performans % --
KW	KW	KW	

RPM (Devir/dk) Grafiği

Grafik bilgisi yüklenmemiş...

Z OTORİTE EKSPERTİZ OTOMOTİV GAYRİMENKUL TİC. A.Ş. D-Expert
Ankara Şaşmaz Şubesi Bahçekapı Mah.Sanayi Bulvarı No:4/B Şaşmaz
ankara0601@dexpert.com.tr 0312 278 81 82 ETİMESGUT ANKARA

Rapor Tarihi: 06.03.2026 12:27 Bayi No: 0601 Sayfa: 7/11
Rapor No: 06-01-1468867 Araç Giriş Tarihi: 06.03.2026 09:59 Araç Çıkış Tarihi: 06.03.2026 12:27
Mersis No: 0309073518100001

OBD Genel Arıza Tarama

06.03.2026
Arac:
Renault Megane-1V 1.5 Blue-dCi
Motor kodu:
K9K-854
Üretim yılı:
Kilometre durumu:
Lisans numarası :
VIN:
VF1RFB00869612192 (kumanda Ünitesinden okunan)
Test edilmiş:
06.03.2026 12:22:23 / Standard
Hata kodu / Genel sorgulama / -
Tüm yapı gruplarının hata kodu genel sorgulaması
Bileşen grubu
Sistem
Hata
OBD
OBD
Hata kodu P061B:
TORK HESAPLAMA MODULU
Dahili hata.
Motor
Dizel motor
Hata kodu DTC 0226F1:
Gaz pedali sensörü
Fonksiyon hatalıdır.
Hata kodu DTC 061A61:
ECU
FONKSİYON/ARIZALI DEVRE
Motor
Üre katkı maddesi kumanda ünitesi UDS
ABS
ABS/ESP (CAN)
ABS
Direksiyon acisi sensörleri elektronik kum...
Hava yastığı
Hava yastığı (CAN)
Klima
Klima
Hata kodu DTC A4E802:
İç mekan fanı
Hatalı kontrol akımı devresi.
Güvenlik
Park asistanı CAN
Konfor
UCH CAN
Hata kodu DTC DC0000S8:
Yağmur/ışık sensörü
ARIZALI ELEKTRİK DEVRESİ
Hata kodu DTC AC7804:
ARIZA KODUNU GOZARDI EDİN
ARIZA KODU ARAC ÜRETİCİSİ TARAFINDAN BELİRTİLMEMİS
!
Hella Gutmann Solutions GmbH
mega macs PC
Hata kodu DTC AC7A04:
ARIZA KODUNU GOZARDI EDİN
ARIZA KODU ARAC ÜRETİCİSİ TARAFINDAN BELİRTİLMEMİS
!
Hata kodu DTC AC7E04:
ARIZA KODUNU GOZARDI EDİN
ARIZA KODU ARAC ÜRETİCİSİ TARAFINDAN BELİRTİLMEMİS

!
Hata kodu DTC DC0208:
LIN-Bus
BAGLANTI YOK!
Hata kodu DTC DC0308:
ECU
FONKSİYON/ARIZALI DEVRE
Konfor
UPC CAN
Konfor
Anahtarsız giriş ve siiris modülü CAN
Konfor
Gosterge panosu CAN
Sanziman
Çift debriyajlı sanziman CAN
Hata kodu DTC D12D86:
CAN-Bus/veri kablosu
MAKS. MOTOR TORKU MANTIKSIZ CAN SINYALI
Hata kodu DTC 500186:
Soğutma sıvısı sıcaklığı hakkında multipleks bilgisi
HATALI SINYAL
Hata kodu DTC 500286:
NOTR BİLGİSİ
HATALI SINYAL
Hırsızlık koruması
CAN Gateway
Direksiyon
Servo direksiyon CAN
Hata kodu DTC 561F86:
Kamera multiplex veri ağı
SINYAL MEVCUT DEĞİL!
Ses/Video
Multimedya arayışı CAN
Ses/Video
Navigasyon ile iletişim
Hata kodu DTC 934262:
Radyo
"Yasaklanmış" mod
Hella Gutmann Solutions GmbH
mega macs PC

Z OTORİTE EKSPERTİZ OTOMOTİV GAYRİMENKUL TİC. A.Ş. D-Expert
Ankara Şaşmaz Şubesi Bahçekapı Mah.Sanayi Bulvarı No:4/B Şaşmaz
ankara0601@dexpert.com.tr 0312 278 81 82 ETİMESGUT ANKARA

Rapor Tarihi: 06.03.2026 12:27 Bayi No: 0601 Sayfa: 8/11
Rapor No: 06-01-1468867 Araç Giriş Tarihi: 06.03.2026 09:59 Araç Çıkış Tarihi: 06.03.2026 12:27
Mersis No: 0309073518100001

Tramer Sorgulaması

VF1RFB00869612192 şase nolu ve 06DHM431 plaka nolu aracın geçmiş hasarı bulunamamıştır.

Z OTORİTE EKSPERTİZ OTOMOTİV GAYRİMENKUL TİC. A.Ş. D-Expert
Ankara Şaşmaz Şubesi Bahçekapı Mah.Sanayi Bulvarı No:4/B Şaşmaz
ankara0601@dexpert.com.tr 0312 278 81 82 ETİMESGUT ANKARA

Rapor Tarihi: 06.03.2026 12:27
Rapor No: 06-01-1468867
Mersis No: 0309073518100001

Bayi No: 0601
Araç Giriş Tarihi: 06.03.2026 09:59

Sayfa: 9/11
Araç Çıkış Tarihi: 06.03.2026 12:27

Araç Resimleri



Çizik



Kapı, sağ ön, Kapı, sağ ön > Çizik



Çamurluk, sağ arka, Çamurluk, sağ arka > Çizik



Çamurluk, sol, Çamurluk, sol > Çizik



Tampon, ön, Ön tampon > Çizik



Tampon, ön, Ön tampon > Çizik

Z OTORİTE EKSPERTİZ OTOMOTİV GAYRİMENKUL TİC. A.Ş. D-Expert
Ankara Şaşmaz Şubesi Bahçekapı Mah.Sanayi Bulvarı No:4/B Şaşmaz
ankara0601@dexpert.com.tr 0312 278 81 82 ETİMESGUT ANKARA

Rapor Tarihi: 06.03.2026 12:27
Rapor No: 06-01-1468867
Mersis No: 0309073518100001

Bayi No: 0601
Araç Giriş Tarihi: 06.03.2026 09:59

Sayfa: 10/11
Araç Çıkış Tarihi: 06.03.2026 12:27

Vuruk



Dikiz aynası, sol, Dış dikiz aynası bağlantısı > Ezik

Diğer



Tampon, arka, Arka tampon > Çatlak



Motor kaputu, Motor kaputu > Yüzeysel Çizik



Kaporta, Kaporta > Yakıcı Madde Ile Zarar Görmüş

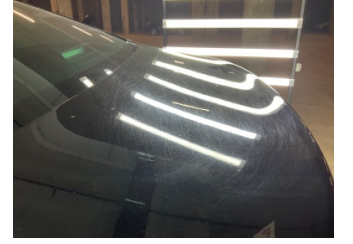

Kaporta, Kaporta > Yakıcı Madde Ile Zarar Görmüş



Kaporta, Kaporta > Yakıcı Madde Ile Zarar Görmüş



Döşemeler/Kapaklar, Döşemeler/Kapaklar > Deforme Olmuş

Notlar

Hasarlar ile ilgili notlar;

Araç genelinde yoğun yüzeysel çizikler mevcut

Test hattı ile ilgili notlar;

Fren Ölçüm Değerleri tolerans aralığı dışındadır. Servis tespiti önerilir.

Diğer notlar;

Araç teknik spesifikasyonları gereği DYNO testi yapılamadı.

Z OTORİTE EKSPERTİZ OTOMOTİV GAYRİMENKUL TİC. A.Ş. D-Expert
Ankara Şaşmaz Şubesi Bahçekapı Mah.Sanayi Bulvarı No:4/B Şaşmaz
ankara0601@dexpert.com.tr 0312 278 81 82 ETİMESGUT ANKARA

Rapor Tarihi: 06.03.2026 12:27 Bayi No: 0601 Sayfa: 11/11
Rapor No: 06-01-1468867 Araç Giriş Tarihi: 06.03.2026 09:59 Araç Çıkış Tarihi: 06.03.2026 12:27
Mersis No: 0309073518100001

Açıklama

Araçta detaylı iç temizlik işlemi ile giderilebilecek, kirlenme ve lekeler ekspertiz kapsamı dışında tutulmuştur.

Araç değerine etki etmeyecek mini onarım ve- veya pasta cila işlemi ile giderilebilecek vuruks ve çizikler ekspertiz kapsamı dışında tutulmuştur.

Aracın yaş, km ve genel durumu dikkate alınarak; normal kullanım şartları dahilinde de araçta oluşan fakat aracın görşelliğini ve teknik işleyişini etkilemeyen aşınma ve yıpranmalar ekspertiz kapsamı dışında tutulmuştur.

- Ekspertiz aracın kontrol edildiği gün için geçerli olup, hangi nedenle olursa olsun kontrol tarihinden sonra oluşabilecek hasarlardan Doğuş D Expert Ekspertiz ve Danışmanlık Anonim Şirketi ve Franchise sahibi tüm iş ortakları sorumlu değildir.
- Ekspertiz sonucu verilen tüm değerler, ölçümlenmeler ve tespitler, aracın formunda belirtilen km. ve tarih için geçerlidir. Bu tarih ve km. sonrası araçta olağan yıpranma, hatalı kullanım, yol ve hava şartları, sürücü hataları ve üretim kaynaklı olarak ortaya çıkabilecek arızalar ve hasarlar Doğuş D Expert Ekspertiz ve Danışmanlık Anonim Şirketi ve Franchise sahibi tüm iş ortakları'nin sorumluluğunda değildir.
- Rapordaki km bilgisi, aracın km panosundan okunmuş km bilgisidir. Doğuş D Expert Ekspertiz ve Danışmanlık Anonim Şirketi ve Franchise sahibi tüm iş ortakları,panodaki km bilgisinin gerçeği yansıtmaması dolayısıyla ekspertiz raporundaki tespitlerin eksik, yanlış veya yanıltıcı olmasından ve bunun sonuçlarından sorumlu değildir.
- Doğuş D Expert Ekspertiz ve Danışmanlık Anonim Şirketi ve Franchise sahibi tüm iş ortakları tarafından yapılan ikinci el araç ekspertizi aracın resmi fenni muayenesinin yerine geçmez ve resmi fenni muayenesinde başarılı olunacağını da garanti etmez.
- İmalatçı tarafından üretilen aracın daha sonradan üzerinde yapılan tadilatların uygun olmaması ve montajı yapılan yedek parçaların orijinal olmaması gerekli teknik bilgi ve yetkinliğe sahip kişiler tarafından montajının yapılmaması veya tamir seklinin imalatçı tarafından kabul edilmiş teknik özelliklere uymaması gibi durumlar halinde sonradan doğabilecek her türlü can ve mal güvenliğini etkileyecek faktörler olmak üzere bu ve benzeri durumlardan ekspertiz raporumuz sorumlu değildir. ÖRNEK: Airbag ve emniyet kemerlerinin, radyatörlerin, aksların değiştirilmeyerek onarılması gibi durumlar.
- İkinci el araç ekspertizi aracın hiçbir parçası sökülmeden, tamamen çıplak gözle yapılmıştır. Araç içerisindeki veya aksamındaki hasarların tespiti için kapak, döşeme ve benzeri parçaların sökülmesi bu ekspertiz kapsamında olmayıp, Doğuş D Expert Ekspertiz ve Danışmanlık Anonim Şirketi ve Franchise sahibi tüm iş ortakları ancak bu şekilde detaylı bir ekspertiz sonucu ortaya çıkabilecek hasarların tespit edilememiş olmasından sorumlu değildir.
- TSE 13805 yönetmeliğine göre HYB numaramızın raporda belirtilmesi için en kapsamlı paketimiz Full Plus Ekspertiz ve üzeri paketlerimiz için geçerlidir.
- Uyarı: Tramer sorgulama içeriği, sigorta şirketleri tarafından Sigorta Bilgi ve Gözetim Merkezi ("SBM")'ne iletilen sigorta kayıtlarından ibarettir. İlgili sorguya ait tutarda, trafik ve kasko hasarlarında yer alan dava faizi ve yargılama giderleri dahil edilmemektedir. Tramer sorgulama içeriğindeki bilgiler resmî belge olarak kullanılamaz. Şirketimizin kayıtlarla herhangi bir bağlantısı olmayıp yalnızca bilgi amaçlı paylaşılmaktadır. Detaylı bilgi için SBM resmî internet sitesine başvurunuz.

Müşteri Adı/Soyadı

İmzası