

Z OTORİTE EKSPERTİZ OTOMOTİV GAYRİMENKUL TİC. A.Ş. D-Expert  
Ankara Şaşmaz Şubesi Bahçekapı Mah.Sanayi Bulvarı No:4/B Şaşmaz  
ankara0601@dexpert.com.tr 0312 278 81 82 ETİMESGUT ANKARA

Rapor Tarihi: 09.04.2026 14:08  
Rapor No: 06-01-2468863  
Mersis No: 0309073518100001

Bayi No: 0601  
Araç Giriş Tarihi: 06.03.2026 09:54

Sayfa: 1/12  
Araç Çıkış Tarihi: 09.04.2026 14:08

# Full Plus Ekspertiz



## 06DHM465



Eksper / İmza



06-HYB-8225

Z OTORİTE EKSPERTİZ OTOMOTİV GAYRİMENKUL TİC. A.Ş. D-Expert  
Ankara Şaşmaz Şubesi Bahçekapı Mah.Sanayi Bulvarı No:4/B Şaşmaz  
ankara0601@dexpert.com.tr 0312 278 81 82 ETİMESGUT ANKARA

Rapor Tarihi: 09.04.2026 14:08 Bayi No: 0601 Sayfa: 2/12  
Rapor No: 06-01-2468863 Araç Giriş Tarihi: 06.03.2026 09:54 Araç Çıkış Tarihi: 09.04.2026 14:08  
Mersis No: 0309073518100001

## Müşteri Bilgileri

Müşteri TAN OTO MOTORLU ARAÇLAR TAŞIMACILIK  
İNŞ.TİC.LTD.ŞTİ.(RENAULT)

## Araç Bilgileri

Plaka	06DHM465	Şanzıman Tipi	Otomatik
KM	104960	Yakıt Cinsi	Dizel
Şase	VF1RFB00869806849	Motor Gücü	85 kw
Motor Hacmi	1461cc	Marka	Renault
Rengi	SİYAH	Model	Megane
İlk Tescil Tarihi	31-10-2022	Sonraki Muayene Tar.	11-07-2027
Model Yılı	2022	Araç Tipi	Sedan
Ruhsat Sahibi	TAN OTO	Kapı Sayısı	4 Kapı

Z OTORİTE EKSPERTİZ OTOMOTİV GAYRİMENKUL TİC. A.Ş. D-Expert  
Ankara Şaşmaz Şubesi Bahçekapı Mah.Sanayi Bulvarı No:4/B Şaşmaz  
ankara0601@dexpert.com.tr 0312 278 81 82 ETİMESGUT ANKARA

Rapor Tarihi: 09.04.2026 14:08  
Rapor No: 06-01-2468863  
Mersis No: 0309073518100001

Bayi No: 0601  
Araç Giriş Tarihi: 06.03.2026 09:54

Sayfa: 3/12  
Araç Çıkış Tarihi: 09.04.2026 14:08

## Kaporta Kontrolü(Değişmiş Boyanmış kontrolü)

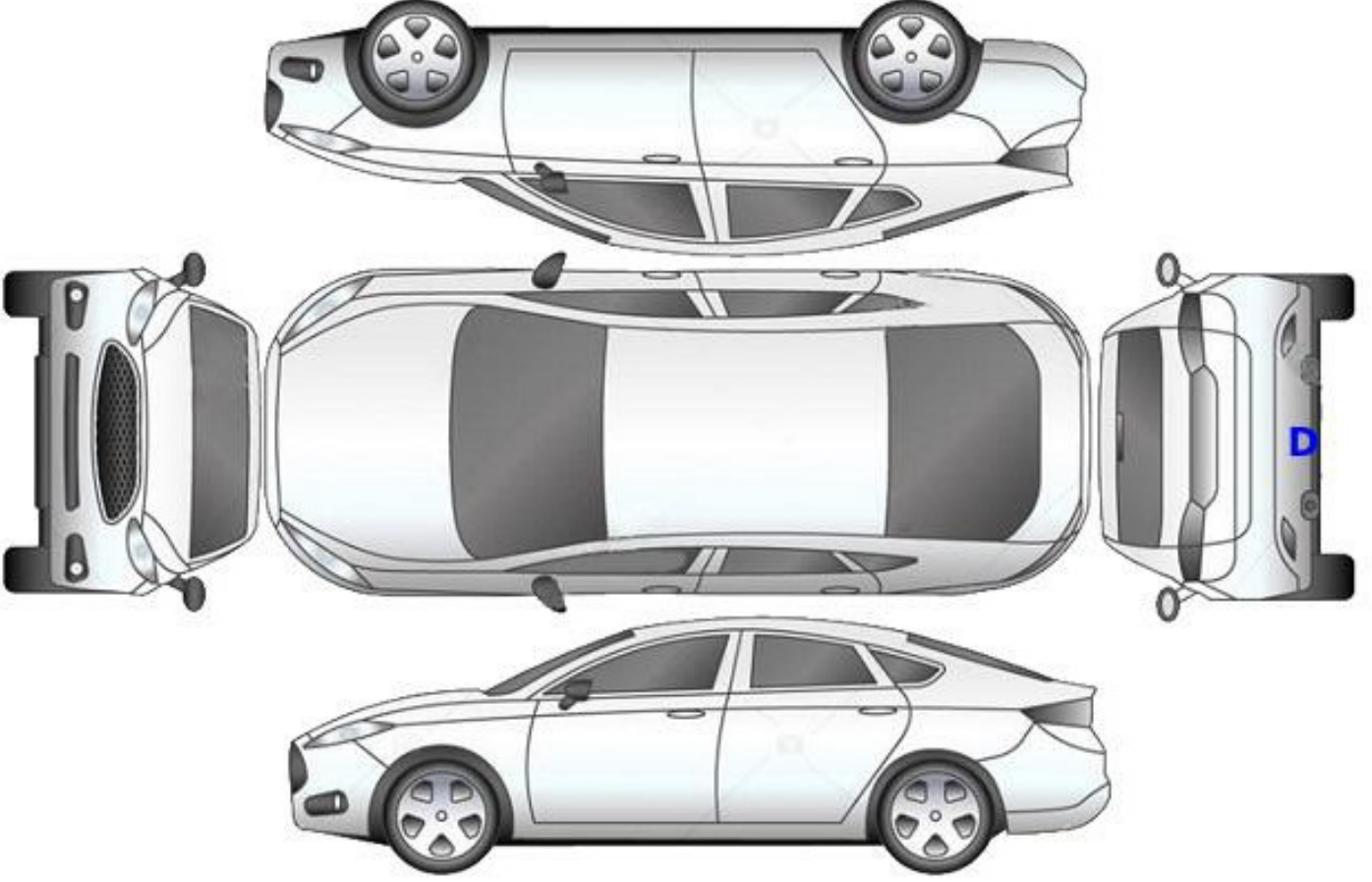

**B: Boyalı**

**B/2: Lokal Boyalı**

**D: Değişmiş**

Z OTORİTE EKSPERTİZ OTOMOTİV GAYRİMENKUL TİC. A.Ş. D-Expert  
Ankara Şaşmaz Şubesi Bahçekapı Mah.Sanayi Bulvarı No:4/B Şaşmaz  
ankara0601@dexpert.com.tr 0312 278 81 82 ETİMESGUT ANKARA

Rapor Tarihi: 09.04.2026 14:08  
Rapor No: 06-01-2468863  
Mersis No: 0309073518100001

Bayi No: 0601  
Araç Giriş Tarihi: 06.03.2026 09:54

Sayfa: 4/12  
Araç Çıkış Tarihi: 09.04.2026 14:08

## Kontrol Listesi

SORUNSUZ	BAKIM GEREKLİ	ONARIM/DEĞİŞİM GEREKLİ
----------	---------------	------------------------

	Durum	Notlar
Araç Kaporta Aksamı	BAKIM GEREKLİ	Yakıcı madde izi, Taş izleri, ezik ve çizikler mevcut
Araç Koltukları Mekanizmaları	SORUNSUZ	
Taban, Tavan, Koltuk ve Kapı Döşemeleri	BAKIM GEREKLİ	Kir ve deforme mevcut
Araç İç Donanımı ve Kumanda Kontrol Düğmeleri	SORUNSUZ	
Aydınlatma ve İkaz Sistemi	SORUNSUZ	
Silecekler	SORUNSUZ	
Elektrik ve Elektronik Aksam	SORUNSUZ	
Torpedo ve Emniyet Kemerleri	SORUNSUZ	
Lastik ve Jantlar	BAKIM GEREKLİ	Jantlarda çizikler mevcut
Fren Sistemi ve Fren Hortumları	SORUNSUZ	
Yürür Aksam	SORUNSUZ	
Motor ve Motor Yağ Seviyesi	SORUNSUZ	
Şanzıman	SORUNSUZ	
Diferansiyel	SORUNSUZ	
Direksiyon Sistemi	SORUNSUZ	
Eğlence Sistemi (Radyo vs. )	SORUNSUZ	
Park Sensörleri	SORUNSUZ	
Araç Altı	SORUNSUZ	
Akü	BAKIM GEREKLİ	Akü değerleri görülemediği için akü testi yapılamadı.
Klima	SORUNSUZ	
Cam ve Cam Düğmeleri	SORUNSUZ	
Kayışlar ve Rulmanlar	SORUNSUZ	
Egzoz Sistemi ve Susturucular	SORUNSUZ	
Soğutma Sistemi ve Soğutma Suyu	SORUNSUZ	

Z OTORİTE EKSPERTİZ OTOMOTİV GAYRİMENKUL TİC. A.Ş. D-Expert  
Ankara Şaşmaz Şubesi Bahçekapı Mah.Sanayi Bulvarı No:4/B Şaşmaz  
ankara0601@dexpert.com.tr 0312 278 81 82 ETİMESGUT ANKARA

Rapor Tarihi: 09.04.2026 14:08 Bayi No: 0601 Sayfa: 5/12  
Rapor No: 06-01-2468863 Araç Giriş Tarihi: 06.03.2026 09:54 Araç Çıkış Tarihi: 09.04.2026 14:08  
Mersis No: 0309073518100001

## Yanal Kayma Ölçüm Değerleri

ÖN	ARKA
-2,5 m/km	-3.6 m/km

Yanal kayma kabul edilebilir değeri max +5 / -5 (m/km) dir.

## Süspansiyon Ölçüm Değerleri

AKS	Sol (%)	Sağ (%)	Fark (%)
1. Aks	73	64	9
2. Aks	47	55	8



Ön sağ sol ve arka sağ sol süspansiyon kabul edilebilirdeğer farkı max.%30 'dur.  
Tek amortisör kabul edilebilir min. ölçüm değeri %21 'dir.

## Fren Ölçüm Değerleri

Fren Ölçüm Değerleri (daN)	Sol	Sağ	Sapma (%)
1. Aks	2.237	2.0985	6
2. Aks	1.254	1.284	2
El Freni	101	129	21.5

### Verimlilik

48

Sapma yüzdeleri 1. ve 2. aks için %25 altında ve el freni için %50 altında olmalıdır.

## Lastikler

Aks	Ebat	Yol ve Yük Endeksi	Diş Derinliği	Tip
Sol Ön	205/50/17	93V	5,96 mm	Kışlık
Sol Arka	205/50/17	93V	5,28 mm	Kışlık
Sağ Ön	205/50/17	93V	5,87 mm	Kışlık
Sağ Arka	205/50/17	93V	5,37 mm	Kışlık

Z OTORİTE EKSPERTİZ OTOMOTİV GAYRİMENKUL TİC. A.Ş. D-Expert  
Ankara Şaşmaz Şubesi Bahçekapı Mah.Sanayi Bulvarı No:4/B Şaşmaz  
ankara0601@dexpert.com.tr 0312 278 81 82 ETİMESGUT ANKARA

Rapor Tarihi: 09.04.2026 14:08 Bayi No: 0601 Sayfa: 6/12  
Rapor No: 06-01-2468863 Araç Giriş Tarihi: 06.03.2026 09:54 Araç Çıkış Tarihi: 09.04.2026 14:08  
Mersis No: 0309073518100001

## Dinamometre Ölçüm Değerleri

Ölçülen Motor Torku -	Teker Torku -	Teker Gücü -	Test Hızı -
NM	NM	KW	km/h
Ruhsat Verisi Güç 85	Test Sonucu Güç -	Kayıp Güç -	Performans % --
KW	KW	KW	

## RPM (Devir/dk) Grafiği

Grafik bilgisi yüklenmemiş...

Z OTORİTE EKSPERTİZ OTOMOTİV GAYRİMENKUL TİC. A.Ş. D-Expert  
Ankara Şaşmaz Şubesi Bahçekapı Mah.Sanayi Bulvarı No:4/B Şaşmaz  
ankara0601@dexpert.com.tr 0312 278 81 82 ETİMESGUT ANKARA

Rapor Tarihi: 09.04.2026 14:08 Bayi No: 0601 Sayfa: 7/12  
Rapor No: 06-01-2468863 Araç Giriş Tarihi: 06.03.2026 09:54 Araç Çıkış Tarihi: 09.04.2026 14:08  
Mersis No: 0309073518100001

## OBD Genel Arıza Tarama

06.03.2026

Araç:

Renault Megane-1V 1.5 Blue-dCi

Motor kodu:

K9K-854

Üretim yılı:

Kilometre durumu:

Lisans numarası :

VIN:

VF1RFB00X69806836 (kumanda Unitesinden okunan)

Test edilmiş:

06.03.2026 14:00:56 / Standard

Hata kodu / Genel sorgulama / -

Tüm yapı gruplarının hata kodu genel sorgulaması

Bilesen grubu

Sistem

Hata

OBD

OBD

Motor

Dizel motor

Hata kodu DTC 158B96:

Hata kodu DTC 15DB29:

Kurum partikil sensörü

Fonksiyon hatalıdır.

Motor

Ure katkı maddesi kumanda ünitesi UDS

ABS

ABS/ESP (CAN)

Hata kodu DTC 50A07B:

Vakum sensörü

ARIZALI ELEKTRİK DEVRESİ

Hata kodu DTC 50B977:

ECU

Fonksiyon hatalıdır.

ABS

Direksiyon acisi sensorii elektronik kum...

Hava yastığı

Hava yastığı (CAN)

Klima

Klima

Hata kodu DTC A4A116:

Kumanda Ünitesi glic kaynağı

ARIZALI GUC KAYNAGI

Givenlik

Park asistanı CAN

Hata kodu DTC A72416:

Hata kodu DTC A72449:

ECU

ARIZALI ECU

Hata kodu DTC A72488:

Hata kodu DTC A74087:

Hella Gutmann Solutions GmbH

mega macs PC

Hata kodu DTC A74487:

Hata kodu DTC A74787:

Hata kodu DTC A74B87:

Hata kodu DTC A74D87:

Konfor

UCH CAN

Hata kodu DTC DC0208:

LIN-Bus

BAGLANTI YOK!

Hata kodu DTC DC0308:

ECU

FONKSİYON/ARIZALI DEVRE

Konfor

UPC CAN

Konfor

Anahtarsız giriş ve siiris modülü CAN

Hata kodu DTC A0801C:

Motor çalıştırma tuşu

ARIZALI ELEKTRİK DEVRESİ

Hata kodu DTC E15B87:

Sigorta ve anahtarlama ünitelerine CAN-Bus/bağlantı

BOZUK İLETİSİM

Konfor

Gosterge panosu CAN

Hata kodu DTC E16587:

Hata kodu DTC F00316:

Kumanda Ünitesi glic kaynağı

ARIZALI GUC KAYNAGI

Sanziman

Çift debriyajlı sanziman CAN

Hata kodu DTC C41786:

FREN SINYALI CAN-BUS/VERİ HATTI

MANTIKSIZ SINYAL

Hata kodu DTC 181516:

Kumanda Ünitesi glic kaynağı

ARIZALI GUC KAYNAGI

Hırsızlık koruması

CAN Gateway

Direksiyon

Servo direksiyon CAN

Hata kodu DTC 561F86:

Kamera multiplex veri ağı

SINYAL MEVCUT DEĞİL!

Ses/Video

Multimedya arayışı CAN

Hata kodu DTC 9F3716:

Guc kaynağı

ARIZALI GUC KAYNAGI

Ses/Video

Navigasyon ile iletişim

Hella Gutmann Solutions GmbH

mega macs PC

Hata kodu DTC 934116:

ECU

FONKSİYON/ARIZALI DEVRE

Hella Gutmann Solutions GmbH

mega macs PC

Z OTORİTE EKSPERTİZ OTOMOTİV GAYRİMENKUL TİC. A.Ş. D-Expert  
Ankara Şaşmaz Şubesi Bahçekapı Mah.Sanayi Bulvarı No:4/B Şaşmaz  
ankara0601@dexpert.com.tr 0312 278 81 82 ETİMESGUT ANKARA

Rapor Tarihi: 09.04.2026 14:08 Bayi No: 0601 Sayfa: 8/12  
Rapor No: 06-01-2468863 Araç Giriş Tarihi: 06.03.2026 09:54 Araç Çıkış Tarihi: 09.04.2026 14:08  
Mersis No: 0309073518100001

## Tramer Sorgulaması

Hasar Tarihi	Hasar Parça Değişimi	Hasar Tanımı	Ağır Hasarlı mı ?	Hasar Maliyeti	Hasar Maliyeti Kur Bilgisi
29.05.2025		ERP-Dolu	Hayır	54000	TL
02.05.2023		ERP-Çarpma	Hayır	20234.4	TL

Z OTORİTE EKSPERTİZ OTOMOTİV GAYRİMENKUL TİC. A.Ş. D-Expert  
Ankara Şaşmaz Şubesi Bahçekapı Mah.Sanayi Bulvarı No:4/B Şaşmaz  
ankara0601@dexpert.com.tr 0312 278 81 82 ETİMESGUT ANKARA

Rapor Tarihi: 09.04.2026 14:08  
Rapor No: 06-01-2468863  
Mersis No: 0309073518100001

Bayi No: 0601  
Araç Giriş Tarihi: 06.03.2026 09:54

Sayfa: 9/12  
Araç Çıkış Tarihi: 09.04.2026 14:08

## Araç Resimleri



## Çizik



Tampon, ön, Ön tampon >  
Çizik



Çamurluk, sağ arka, Çamurluk,  
sağ arka > Çizik



Kapı, sol arka, Kapı, sol arka >  
Çizik



Kapı, sol ön, Kapı, sol ön >  
Çizik



Marşbiyel, sağ, Marşbiyel, sağ  
> Çizik

Z OTORİTE EKSPERTİZ OTOMOTİV GAYRİMENKUL TİC. A.Ş. D-Expert  
Ankara Şaşmaz Şubesi Bahçekapı Mah.Sanayi Bulvarı No:4/B Şaşmaz  
ankara0601@dexpert.com.tr 0312 278 81 82 ETİMESGUT ANKARA

Rapor Tarihi: 09.04.2026 14:08  
Rapor No: 06-01-2468863  
Mersis No: 0309073518100001

Bayi No: 0601  
Araç Giriş Tarihi: 06.03.2026 09:54

Sayfa: 10/12  
Araç Çıkış Tarihi: 09.04.2026 14:08

## Vuruk



Arka bölüm, Arka sac/panel > Ezik



Arka bölüm, Arka sac/panel > Ezik

## Diğer



Çamurluk, sol arka, Çamurluk, sol arka > Standart Dışı Onarım



Döşemeler/Kapaklar, Döşemeler/Kapaklar > Deforme Olmuş



Döşemeler/Kapaklar, Döşemeler/Kapaklar > Deforme Olmuş



Döşemeler/Kapaklar, Döşemeler/Kapaklar > Kirlenmiş



Döşemeler/Kapaklar, Döşemeler/Kapaklar > Kirlenmiş

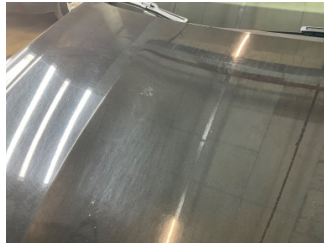

Kaporta, Kaporta > Yakıcı Madde Ile Zarar Görmüş



Kaporta, Kaporta > Yakıcı Madde Ile Zarar Görmüş



Kaporta, Kaporta > Yakıcı Madde Ile Zarar Görmüş



Motor kaputu, Motor kaputu > Taş Izi

Z OTORİTE EKSPERTİZ OTOMOTİV GAYRİMENKUL TİC. A.Ş. D-Expert  
Ankara Şaşmaz Şubesi Bahçekapı Mah.Sanayi Bulvarı No:4/B Şaşmaz  
ankara0601@dexpert.com.tr 0312 278 81 82 ETİMESGUT ANKARA

Rapor Tarihi: 09.04.2026 14:08 Bayi No: 0601 Sayfa: 11/12  
Rapor No: 06-01-2468863 Araç Giriş Tarihi: 06.03.2026 09:54 Araç Çıkış Tarihi: 09.04.2026 14:08  
Mersis No: 0309073518100001

## Notlar

### Hasarlar ile ilgili notlar;

Araç genelinde yoğun Yüzeysel çizikler mevcut.

### Diğer notlar;

Araç teknik spesifikasyonları gereği DYNO testi yapılamadı.

Z OTORİTE EKSPERTİZ OTOMOTİV GAYRİMENKUL TİC. A.Ş. D-Expert  
Ankara Şaşmaz Şubesi Bahçekapı Mah.Sanayi Bulvarı No:4/B Şaşmaz  
ankara0601@dexpert.com.tr 0312 278 81 82 ETİMESGUT ANKARA

Rapor Tarihi: 09.04.2026 14:08 Bayi No: 0601 Sayfa: 12/12  
Rapor No: 06-01-2468863 Araç Giriş Tarihi: 06.03.2026 09:54 Araç Çıkış Tarihi: 09.04.2026 14:08  
Mersis No: 0309073518100001

## Açıklama

Araçta detaylı iç temizlik işlemi ile giderilebilecek, kirlenme ve lekeler ekspertiz kapsamı dışında tutulmuştur.

Araç değerine etki etmeyecek mini onarım ve- veya pasta cila işlemi ile giderilebilecek vuruks ve çizikler ekspertiz kapsamı dışında tutulmuştur.

Aracın yaş, km ve genel durumu dikkate alınarak; normal kullanım şartları dahilinde de araçta oluşan fakat aracın görşelliğini ve teknik işleyişini etkilemeyen aşınma ve yıpranmalar ekspertiz kapsamı dışında tutulmuştur.

- Ekspertiz aracın kontrol edildiği gün için geçerli olup, hangi nedenle olursa olsun kontrol tarihinden sonra oluşabilecek hasarlardan Doğuş D Expert Ekspertiz ve Danışmanlık Anonim Şirketi ve Franchise sahibi tüm iş ortakları sorumlu değildir.
- Ekspertiz sonucu verilen tüm değerler, ölçümlenmeler ve tespitler, aracın formunda belirtilen km. ve tarih için geçerlidir. Bu tarih ve km. sonrası araçta olağan yıpranma, hatalı kullanım, yol ve hava şartları, sürücü hataları ve üretim kaynaklı olarak ortaya çıkabilecek arızalar ve hasarlar Doğuş D Expert Ekspertiz ve Danışmanlık Anonim Şirketi ve Franchise sahibi tüm iş ortakları'nın sorumluluğunda değildir.
- Rapordaki km bilgisi, aracın km panosundan okunmuş km bilgisidir. Doğuş D Expert Ekspertiz ve Danışmanlık Anonim Şirketi ve Franchise sahibi tüm iş ortakları, panodaki km bilgisinin gerçeği yansıtmaması dolayısıyla ekspertiz raporundaki tespitlerin eksik, yanlış veya yanıltıcı olmasından ve bunun sonuçlarından sorumlu değildir.
- Doğuş D Expert Ekspertiz ve Danışmanlık Anonim Şirketi ve Franchise sahibi tüm iş ortakları tarafından yapılan ikinci el araç ekspertizi aracın resmi fenni muayenesinin yerine geçmez ve resmi fenni muayenesinde başarılı olunacağını da garanti etmez.
- İmalatçı tarafından üretilen aracın daha sonradan üzerinde yapılan tadilatların uygun olmaması ve montajı yapılan yedek parçaların orijinal olmaması gerekli teknik bilgi ve yetkinliğe sahip kişiler tarafından montajının yapılmaması veya tamir seklinin imalatçı tarafından kabul edilmiş teknik özelliklere uymaması gibi durumlar halinde sonradan doğabilecek her türlü can ve mal güvenliğini etkileyecek faktörler olmak üzere bu ve benzeri durumlardan ekspertiz raporumuz sorumlu değildir. ÖRNEK: Airbag ve emniyet kemerlerinin, radyatörlerin, aksların değiştirilmeyerek onarılması gibi durumlar.
- İkinci el araç ekspertizi aracın hiçbir parçası sökülmeden, tamamen çıplak gözle yapılmıştır. Araç içerisindeki veya aksamındaki hasarların tespiti için kapak, döşeme ve benzeri parçaların sökülmesi bu ekspertiz kapsamında olmayıp, Doğuş D Expert Ekspertiz ve Danışmanlık Anonim Şirketi ve Franchise sahibi tüm iş ortakları ancak bu şekilde detaylı bir ekspertiz sonucu ortaya çıkabilecek hasarların tespit edilememiş olmasından sorumlu değildir.
- TSE 13805 yönetmeliğine göre HYB numaramızın raporda belirtilmesi için en kapsamlı paketimiz Full Plus Ekspertiz ve üzeri paketlerimiz için geçerlidir.
- Uyarı: Tramer sorgulama içeriği, sigorta şirketleri tarafından Sigorta Bilgi ve Gözetim Merkezi ("SBM")'ne iletilen sigorta kayıtlarından ibarettir. İlgili sorguya ait tutarda, trafik ve kasko hasarlarında yer alan dava faizi ve yargılama giderleri dahil edilmemektedir. Tramer sorgulama içeriğindeki bilgiler resmî belge olarak kullanılamaz. Şirketimizin kayıtlarla herhangi bir bağlantısı olmayıp yalnızca bilgi amaçlı paylaşılmaktadır. Detaylı bilgi için SBM resmî internet sitesine başvurunuz.

Müşteri Adı/Soyadı

İmzası