

Z OTORİTE EKSPERTİZ OTOMOTİV GAYRİMENKUL TİC. A.Ş. D-Expert  
Ankara Şaşmaz Şubesi Bahçekapı Mah.Sanayi Bulvarı No:4/B Şaşmaz  
ankara0601@dexpert.com.tr 0312 278 81 82 ETİMESGUT ANKARA

Rapor Tarihi: 01.04.2026 16:35  
Rapor No: 06-01-3467448  
Mersis No: 0309073518100001

Bayi No: 0601  
Araç Giriş Tarihi: 02.03.2026 09:32

Sayfa: 1/12  
Araç Çıkış Tarihi: 01.04.2026 16:35

# Full Plus Ekspertiz



## 06DHM455



Eksper / İmza



06-HYB-8225

Z OTORİTE EKSPERTİZ OTOMOTİV GAYRİMENKUL TİC. A.Ş. D-Expert  
Ankara Şaşmaz Şubesi Bahçekapı Mah.Sanayi Bulvarı No:4/B Şaşmaz  
ankara0601@dexpert.com.tr 0312 278 81 82 ETİMESGUT ANKARA

Rapor Tarihi: 01.04.2026 16:35 Bayi No: 0601 Sayfa: 2/12  
Rapor No: 06-01-3467448 Araç Giriş Tarihi: 02.03.2026 09:32 Araç Çıkış Tarihi: 01.04.2026 16:35  
Mersis No: 0309073518100001

## Müşteri Bilgileri

**Müşteri** TAN OTO MOTORLU ARAÇLAR TİC.LTD.  
(PURSAKLAR)

## Araç Bilgileri

<b>Plaka</b>	06DHM455	<b>Şanzıman Tipi</b>	Otomatik
<b>KM</b>	59157	<b>Yakıt Cinsi</b>	Dizel
<b>Şase</b>	VF1RFB00869806821	<b>Motor Gücü</b>	85 kw
<b>Motor Hacmi</b>	1461cc	<b>Marka</b>	Renault
<b>Rengi</b>	SİYAH	<b>Model</b>	Megane
<b>İlk Tescil Tarihi</b>	31-10-2022	<b>Sonraki Muayene Tar.</b>	30-07-2027
<b>Model Yılı</b>	2022	<b>Araç Tipi</b>	Sedan
<b>Ruhsat Sahibi</b>	TAN OTO	<b>Kapı Sayısı</b>	4 Kapı

Z OTORİTE EKSPERTİZ OTOMOTİV GAYRİMENKUL TİC. A.Ş. D-Expert  
Ankara Şaşmaz Şubesi Bahçekapı Mah.Sanayi Bulvarı No:4/B Şaşmaz  
ankara0601@dexpert.com.tr 0312 278 81 82 ETİMESGUT ANKARA

Rapor Tarihi: 01.04.2026 16:35  
Rapor No: 06-01-3467448  
Mersis No: 0309073518100001

Bayi No: 0601  
Araç Giriş Tarihi: 02.03.2026 09:32

Sayfa: 3/12  
Araç Çıkış Tarihi: 01.04.2026 16:35

## Kaporta Kontrolü(Değişmiş Boyanmış kontrolü)

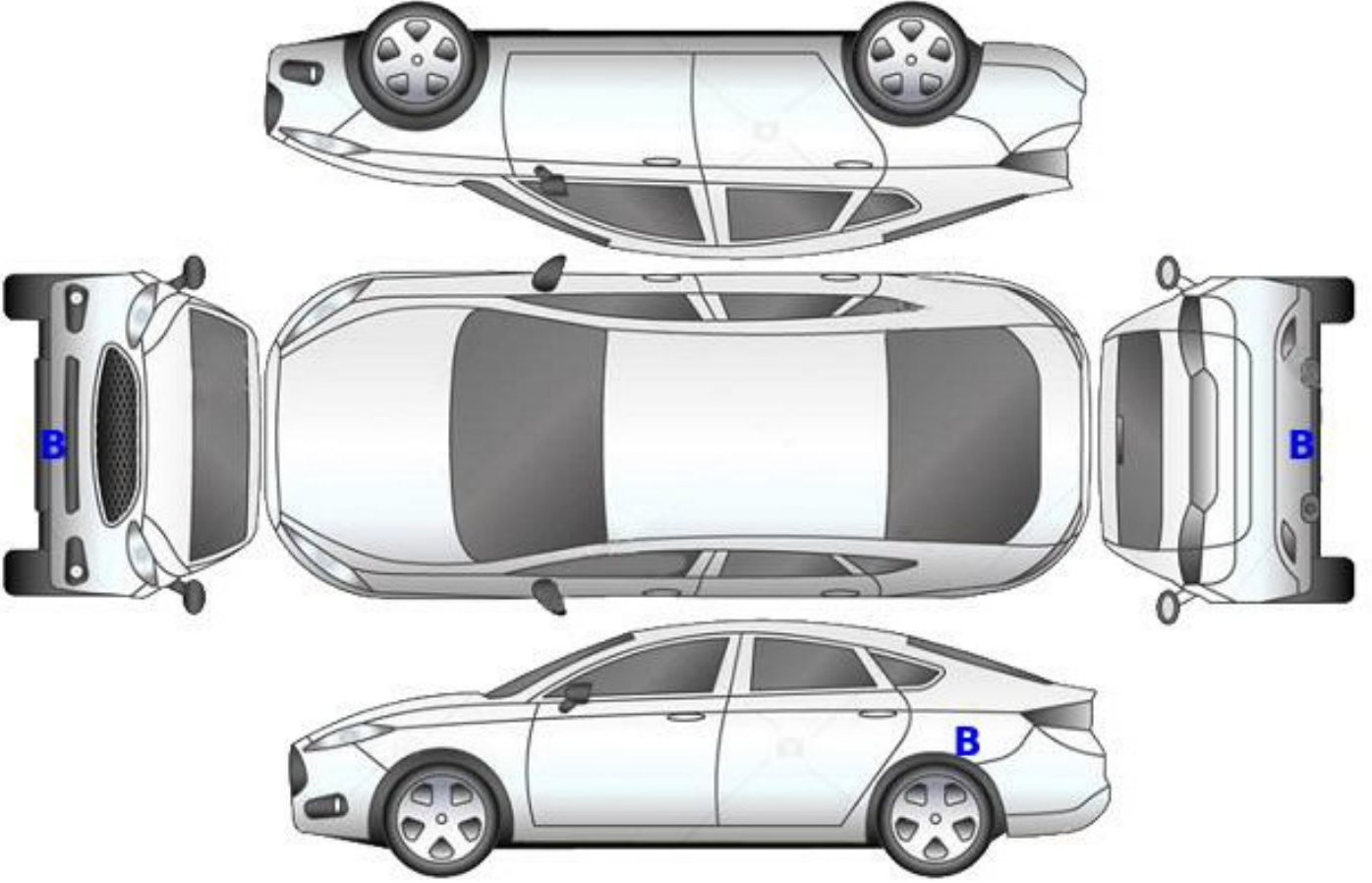

**B: Boyalı**

**B/2: Lokal Boyalı**

**D: Değişmiş**

Z OTORİTE EKSPERTİZ OTOMOTİV GAYRİMENKUL TİC. A.Ş. D-Expert  
Ankara Şaşmaz Şubesi Bahçekapı Mah.Sanayi Bulvarı No:4/B Şaşmaz  
ankara0601@dexpert.com.tr 0312 278 81 82 ETİMESGUT ANKARA

Rapor Tarihi: 01.04.2026 16:35  
Rapor No: 06-01-3467448  
Mersis No: 0309073518100001

Bayi No: 0601  
Araç Giriş Tarihi: 02.03.2026 09:32

Sayfa: 4/12  
Araç Çıkış Tarihi: 01.04.2026 16:35

## Kontrol Listesi

SORUNSUZ	BAKIM GEREKLİ	ONARIM/DEĞİŞİM GEREKLİ
----------	---------------	------------------------

	Durum	Notlar
Araç Kaporta Aksamı	BAKIM GEREKLİ	Yakıcı madde izi taş izi ezik ve çizikler mevcut
Araç Koltukları Mekanizmaları	SORUNSUZ	
Taban, Tavan, Koltuk ve Kapı Döşemeleri	BAKIM GEREKLİ	Kir ve deformeler mevcut
Araç İç Donanımı ve Kumanda Kontrol Düğmeleri	SORUNSUZ	
Aydınlatma ve İkaz Sistemi	SORUNSUZ	
Silecekler	SORUNSUZ	
Elektrik ve Elektronik Aksam	SORUNSUZ	
Torpedo ve Emniyet Kemerleri	SORUNSUZ	
Lastik ve Jantlar	BAKIM GEREKLİ	Jantlarda çizikler mevcut
Fren Sistemi ve Fren Hortumları	SORUNSUZ	
Yürür Aksam	SORUNSUZ	
Motor ve Motor Yağ Seviyesi	SORUNSUZ	
Şanzıman	SORUNSUZ	
Diferansiyel	SORUNSUZ	
Direksiyon Sistemi	SORUNSUZ	
Eğlence Sistemi (Radyo vs. )	SORUNSUZ	
Park Sensörleri	SORUNSUZ	
Araç Altı	SORUNSUZ	
Akü	BAKIM GEREKLİ	Akü değerleri görülemediği için akü testi yapılamadı.
Klima	SORUNSUZ	
Cam ve Cam Düğmeleri	BAKIM GEREKLİ	Ufak taş izleri mevcut
Kayışlar ve Rulmanlar	SORUNSUZ	
Egzoz Sistemi ve Susturucular	SORUNSUZ	
Soğutma Sistemi ve Soğutma Suyu	SORUNSUZ	

Z OTORİTE EKSPERTİZ OTOMOTİV GAYRİMENKUL TİC. A.Ş. D-Expert  
Ankara Şaşmaz Şubesi Bahçekapı Mah.Sanayi Bulvarı No:4/B Şaşmaz  
ankara0601@dexpert.com.tr 0312 278 81 82 ETİMESGUT ANKARA

Rapor Tarihi: 01.04.2026 16:35 Bayi No: 0601 Sayfa: 5/12  
Rapor No: 06-01-3467448 Araç Giriş Tarihi: 02.03.2026 09:32 Araç Çıkış Tarihi: 01.04.2026 16:35  
Mersis No: 0309073518100001

## Yanal Kayma Ölçüm Değerleri

ÖN	ARKA
-4.7 m/km	-3,5 m/km

Yanal kayma kabul edilebilir değeri max +5 / -5 (m/km) dir.

## Süspansiyon Ölçüm Değerleri

AKS	Sol (%)	Sağ (%)	Fark (%)
1. Aks	69	72	3
2. Aks	53	43	10



Ön sağ sol ve arka sağ sol süspansiyon kabul edilebilirdeğer farkı max.%30 'dur.  
Tek amortisör kabul edilebilir min. ölçüm değeri %21 'dir.

## Fren Ölçüm Değerleri

Fren Ölçüm Değerleri (daN)	Sol	Sağ	Sapma (%)
1. Aks	1.7785	1.7915	0
2. Aks	0.9585	1.025	6
El Freni	1.1625	1.6085	27

### Verimlilik

39

Sapma yüzdeleri 1. ve 2. aks için %25 altında ve el freni için %50 altında olmalıdır.

## Lastikler

Aks	Ebat	Yol ve Yük Endeksi	Diş Derinliği	Tip
Sol Ön	205/55/17	93V	6,3 mm	Kışlık
Sol Arka	205/55/17	93V	6,61 mm	Kışlık
Sağ Ön	205/55/17	93V	6,25 mm	Kışlık
Sağ Arka	205/55/17	93V	6,67 mm	Kışlık

Z OTORİTE EKSPERTİZ OTOMOTİV GAYRİMENKUL TİC. A.Ş. D-Expert  
Ankara Şaşmaz Şubesi Bahçekapı Mah.Sanayi Bulvarı No:4/B Şaşmaz  
ankara0601@dexpert.com.tr 0312 278 81 82 ETİMESGUT ANKARA

Rapor Tarihi: 01.04.2026 16:35 Bayi No: 0601 Sayfa: 6/12  
Rapor No: 06-01-3467448 Araç Giriş Tarihi: 02.03.2026 09:32 Araç Çıkış Tarihi: 01.04.2026 16:35  
Mersis No: 0309073518100001

## Dinamometre Ölçüm Değerleri

Ölçülen Motor Torku -	Teker Torku -	Teker Gücü -	Test Hızı -
NM	NM	KW	km/h
Ruhsat Verisi Güç 85	Test Sonucu Güç -	Kayıp Güç -	Performans % --
KW	KW	KW	

## RPM (Devir/dk) Grafiği

Grafik bilgisi yüklenmemiş...

Z OTORİTE EKSPERTİZ OTOMOTİV GAYRİMENKUL TİC. A.Ş. D-Expert  
Ankara Şaşmaz Şubesi Bahçekapı Mah.Sanayi Bulvarı No:4/B Şaşmaz  
ankara0601@dexpert.com.tr 0312 278 81 82 ETİMESGUT ANKARA

Rapor Tarihi: 01.04.2026 16:35 Bayi No: 0601 Sayfa: 7/12  
Rapor No: 06-01-3467448 Araç Giriş Tarihi: 02.03.2026 09:32 Araç Çıkış Tarihi: 01.04.2026 16:35  
Mersis No: 0309073518100001

## OBD Genel Arıza Tarama

02.03.2026

Arac:

Renault Megane-1V 1.5 Blue-dCi

Motor kodu:

K9K-872 (K9K-U8)

Uretim yili;

Kilometre durumu:

Lisans numarası :

VIN:

VF1RFB00769806860 (kumanda Unitesinden okunan)

Test edilmiş:

02.03.2026 12:27:44 / Standard

Hata kodu / Genel sorgulama / -

Tum yapı gruplarının hata kodu genel sorgulaması

Bilesen grubu

Sistem

Hata

OBD

OBD

Motor

Dizel motor

3\*

Hata kodu DTC 0226F1:

Gaz pedali sensörü

Fonksiyon hatalıdır.

Hata kodu DTC 038096:

Kızdırma bujisi zamanlamalı kumanda linitesine CA

N-Bus/bağlantı

BOZUK İLETİSİM

Hata kodu DTC 158B96:

Motor

Ure katkı maddesi kumanda ünitesi UDS

Hata kodu DTC C10000:

Ure katkı maddesi elektronik kumanda ünitesi

HATALI İLETİSİM!

Hata kodu DTC C10000:

Ure katkı maddesi elektronik kumanda ünitesi

HATALI İLETİSİM!

Hata kodu DTC C10000:

Ure katkı maddesi elektronik kumanda ünitesi

HATALI İLETİSİM!

Hata kodu DTC C10000:

Ure katkı maddesi elektronik kumanda ünitesi

HATALI İLETİSİM!

ABS

ABS/ESP (CAN)

Hata kodu DTC E14F87:

Araç elektrik sistemi kumanda ünitesine CAN-Bus/ba

glantı

İLETİSİM YOK

Hata kodu DTC 508686:

Hella Gutmann Solutions GmbH

mega macs PC

Araç elektrik sistemi kumanda ünitesine CAN-Bus/ba

glantı

BOZUK İLETİSİM

Hata kodu DTC E15B87:

Motor bölmesi araç elektrik sistemi kumanda ünitesi

sine CAN-Bus bağlantısı

İLETİSİM YOK

Hata kodu DTC 50A07B:

Vakum sensörü

ARIZALI ELEKTRİK DEVRESİ

Hata kodu DTC 505616:

Kumanda ünitesi glic kaynağı

ARIZALI GUC KAYNAGI

ABS

Direksiyon acisi sensörü elektronik kum...

Hava yastığı

Hava yastığı (CAN)

Klima

Klima

Hata kodu DTC A4E802:

ic mekan fanı

Hatalı kontrol akım devresi.

Givenlik

CAN Gateway

Konfor

UCH CAN

Hata kodu DTC ACB449:

Yağmur sensörü

Fonksiyon hatalıdır.

Hata kodu DTC AC2123:

Surucu tarafı emniyet kemeri dıgmesi

ARIZALI ELEKTRİK DEVRESİ

Hata kodu DTC AC9A15:

Fren lambası

ARIZALI ELEKTRİK DEVRESİ

Hata kodu DTC DC0000S8:

Yağmur/ısı sensörü

ARIZALI ELEKTRİK DEVRESİ

Hata kodu DTC AC7804:

Hata kodu

Arıza kodu Gretici tarafından tanımlanmaz.

Hata kodu DTC AC7A04:

Hata kodu

Arıza kodu Gretici tarafından tanımlanmaz.

Hata kodu DTC AC7E04:

Hata kodu

Arıza kodu Gretici tarafından tanımlanmaz.

Hata kodu DTC AC8104:

ON KABIN ISIGI

Fonksiyon hatalıdır.

Hata kodu DTC AC4004:

Surucu kontrol paneli

Hella Gutmann Solutions GmbH

mega macs PC

Fonksiyon hatalıdır.

Hata kodu DTC DC0208:

LIN-Bus

İLETİSİM YOK

Hata kodu DTC DC0308:

ECU

Fonksiyon hatalıdır.

Konfor

UPC CAN

Hata kodu DTC A0BD96:

AKUNUN ELEKTRİK AKIMI İCİN SENSOR

HATALI İSLEV/ARALIK DEVRESİ

Konfor

Park asistanı CAN

Hata kodu DTC A72297:

Hata kodu DTC A72449:

ECU

ARIZALI ECU

Hata kodu DTC A72997:

Hata kodu DTC A72A97;

Z OTORİTE EKSPERTİZ OTOMOTİV GAYRİMENKUL TİC. A.Ş. D-Expert  
Ankara Şaşmaz Şubesi Bahçekapı Mah.Sanayi Bulvarı No:4/B Şaşmaz  
ankara0601@dexpert.com.tr 0312 278 81 82 ETİMESGUT ANKARA

Rapor Tarihi: 01.04.2026 16:35 Bayi No: 0601 Sayfa: 8/12  
Rapor No: 06-01-3467448 Araç Giriş Tarihi: 02.03.2026 09:32 Araç Çıkış Tarihi: 01.04.2026 16:35  
Mersis No: 0309073518100001

Hata kodu DTC A72B97;  
Konfor  
Anahtarsız giriş ve siiris modülü CAN  
Hata kodu DTC A0801C:  
Motor çalıştırma tuşu  
ARIZALI ELEKTRİK DEVRESİ  
Hata kodu DTC E14F87:  
Araç elektrik sistemi kumanda ünitesine CAN-Bus/bağlantı  
BOZUK İLETİSİM  
Hata kodu DTC E14087:  
Motor kumanda ünitesine CAN-Bus-bağlantı  
İLETİSİM YOK  
Hata kodu DTC E15B87:  
Sigorta ve anahtarlama ünitelerine CAN-Bus/bağlantı  
BOZUK İLETİSİM  
Konfor  
Göstergeler panosu CAN  
Sanziman  
Çift debriyajlı sanziman CAN  
Hata kodu DTC 181516:  
Kumanda Ünitesi güç kaynağı  
ARIZALI GÜÇ KAYNAĞI  
Direksiyon  
Servo direksiyon CAN  
Hata kodu DTC 561F86:  
Kamera multiplex veri girişi  
SINYAL MEVCUT DEĞİL!  
Hata kodu DTC D22D00:  
Hella Gutmann Solutions GmbH  
mega macs PC  
Direksiyon açma sensörü  
Fonksiyon hatalıdır.  
Ses/Video  
Multimedya arayışı CAN  
Hata kodu DTC 9F3588:  
OTOMATİK KLİMA KONTROLUYLE (ACC) CAN İLETİSİMİ  
KAYIP CAN-BUS BİLGİSİ!  
Hata kodu DTC 9F3716:  
Güç kaynağı  
ARIZALI GÜÇ KAYNAĞI  
Ses/Video  
Navigasyon ile iletişim  
Hata kodu DTC 931513:  
Anten yükselticisi AM/FM1  
Fonksiyon hatalıdır.  
Hata kodu DTC 931613:  
Anten yükselticisi FM2  
Fonksiyon hatalıdır.  
Hata kodu DTC 932A01:  
USB portu  
Fonksiyon hatalıdır.  
Hata kodu DTC 934116:  
ECU  
Fonksiyon hatalıdır.  
Hata kodu DTC 934262:  
Radyo  
"Yasaklanmış" mod  
Hella Gutmann Solutions GmbH  
mega macs PC

Z OTORİTE EKSPERTİZ OTOMOTİV GAYRİMENKUL TİC. A.Ş. D-Expert  
Ankara Şaşmaz Şubesi Bahçekapı Mah.Sanayi Bulvarı No:4/B Şaşmaz  
ankara0601@dexpert.com.tr 0312 278 81 82 ETİMESGUT ANKARA

Rapor Tarihi: 01.04.2026 16:35 Bayi No: 0601 Sayfa: 9/12  
Rapor No: 06-01-3467448 Araç Giriş Tarihi: 02.03.2026 09:32 Araç Çıkış Tarihi: 01.04.2026 16:35  
Mersis No: 0309073518100001

## Tramer Sorgulaması

Hasar Tarihi	Hasar Parça Değişimi	Hasar Tanımı	Ağır Hasarlı mı ?	Hasar Maliyeti	Hasar Maliyeti Kur Bilgisi
02.02.2024		Çarpma	Hayır	3000	TL

Z OTORİTE EKSPERTİZ OTOMOTİV GAYRİMENKUL TİC. A.Ş. D-Expert  
Ankara Şaşmaz Şubesi Bahçekapı Mah.Sanayi Bulvarı No:4/B Şaşmaz  
ankara0601@dexpert.com.tr 0312 278 81 82 ETİMESGUT ANKARA

Rapor Tarihi: 01.04.2026 16:35  
Rapor No: 06-01-3467448  
Mersis No: 0309073518100001

Bayi No: 0601  
Araç Giriş Tarihi: 02.03.2026 09:32

Sayfa: 10/12  
Araç Çıkış Tarihi: 01.04.2026 16:35

## Araç Resimleri



## Çizik



Çamurluk, sağ, Çamurluk, sağ  
> Çizik

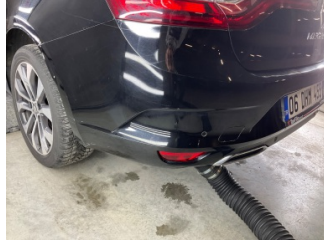

Tampon, arka, Arka tampon >  
Çizik



Kapı, sağ arka, Kapı, sağ arka  
> Çizik



Kapı, sağ ön, Kapı, sağ ön >  
Çizik

## Vuruk



Çamurluk, sol arka, Çamurluk,  
sol arka > Ezik

Z OTORİTE EKSPERTİZ OTOMOTİV GAYRİMENKUL TİC. A.Ş. D-Expert  
Ankara Şaşmaz Şubesi Bahçekapı Mah.Sanayi Bulvarı No:4/B Şaşmaz  
ankara0601@dexpert.com.tr 0312 278 81 82 ETİMESGUT ANKARA

Rapor Tarihi: 01.04.2026 16:35  
Rapor No: 06-01-3467448  
Mersis No: 0309073518100001

Bayi No: 0601  
Araç Giriş Tarihi: 02.03.2026 09:32

Sayfa: 11/12  
Araç Çıkış Tarihi: 01.04.2026 16:35

## Diğer



Motor kaputu, Motor kaputu > Taş izi



Motor kaputu, Motor kaputu > Yüzeysel Çizik



Kaporta, Kaporta > Yakıcı Madde Ile Zarar Görmüş

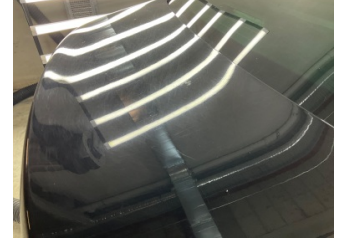

Kaporta, Kaporta > Yakıcı Madde Ile Zarar Görmüş



Kaporta, Kaporta > Yakıcı Madde Ile Zarar Görmüş



Çamurluk, sağ arka, Çamurluk, sağ arka > Küçük Vuruk



Kapı, sağ arka, Kapı, sağ arka > Noktasal Ezik



Döşemeler/Kapaklar, Döşemeler/Kapaklar > Deforme Olmuş



Döşemeler/Kapaklar, Döşemeler/Kapaklar > Kirlenmiş



Döşemeler/Kapaklar, Döşemeler/Kapaklar > Kirlenmiş

### Parça Grubu

Marşbiyel, sağ  
Kaporta

### Parça ve Hasar

Marşbiyel, sağ - Boyalı  
Sol Üst Frangart - Lokal Boya

## Notlar

### Diğer notlar;

araç teknik spesifikasyonları gereği DYNO testi yapılmadı.

Z OTORİTE EKSPERTİZ OTOMOTİV GAYRİMENKUL TİC. A.Ş. D-Expert  
Ankara Şaşmaz Şubesi Bahçekapı Mah.Sanayi Bulvarı No:4/B Şaşmaz  
ankara0601@dexpert.com.tr 0312 278 81 82 ETİMESGUT ANKARA

Rapor Tarihi: 01.04.2026 16:35 Bayi No: 0601 Sayfa: 12/12  
Rapor No: 06-01-3467448 Araç Giriş Tarihi: 02.03.2026 09:32 Araç Çıkış Tarihi: 01.04.2026 16:35  
Mersis No: 0309073518100001

## Açıklama

Araçta detaylı iç temizlik işlemi ile giderilebilecek, kirlenme ve lekeler ekspertiz kapsamı dışında tutulmuştur.

Araç değerine etki etmeyecek mini onarım ve- veya pasta cila işlemi ile giderilebilecek vuruks ve çizikler ekspertiz kapsamı dışında tutulmuştur.

Araçın yaş, km ve genel durumu dikkate alınarak; normal kullanım şartları dahilinde araçta oluşan fakat aracın görşelliğini ve teknik işleyişini etkilemeyen aşınma ve yıpranmalar ekspertiz kapsamı dışında tutulmuştur.

- Ekspertiz aracın kontrol edildiği gün için geçerli olup, hangi nedenle olursa olsun kontrol tarihinden sonra oluşabilecek hasarlardan Doğuş D Expert Ekspertiz ve Danışmanlık Anonim Şirketi ve Franchise sahibi tüm iş ortakları sorumlu değildir.
- Ekspertiz sonucu verilen tüm değerler, ölçümlenmeler ve tespitler, aracın formunda belirtilen km. ve tarih için geçerlidir. Bu tarih ve km. sonrası araçta olağan yıpranma, hatalı kullanım, yol ve hava şartları, sürücü hataları ve üretim kaynaklı olarak ortaya çıkabilecek arızalar ve hasarlar Doğuş D Expert Ekspertiz ve Danışmanlık Anonim Şirketi ve Franchise sahibi tüm iş ortakları'nın sorumluluğunda değildir.
- Rapordaki km bilgisi, aracın km panosundan okunmuş km bilgisidir. Doğuş D Expert Ekspertiz ve Danışmanlık Anonim Şirketi ve Franchise sahibi tüm iş ortakları, panodaki km bilgisinin gerçeği yansıtmaması dolayısıyla ekspertiz raporundaki tespitlerin eksik, yanlış veya yanıltıcı olmasından ve bunun sonuçlarından sorumlu değildir.
- Doğuş D Expert Ekspertiz ve Danışmanlık Anonim Şirketi ve Franchise sahibi tüm iş ortakları tarafından yapılan ikinci el araç ekspertizi aracın resmi fenni muayenesinin yerine geçmez ve resmi fenni muayenesinde başarılı olunacağını da garanti etmez.
- İmalatçı tarafından üretilen aracın daha sonradan üzerinde yapılan tadilatların uygun olmaması ve montajı yapılan yedek parçaların orijinal olmaması gerekli teknik bilgi ve yetkinliğe sahip kişiler tarafından montajının yapılmaması veya tamir seklinin imalatçı tarafından kabul edilmiş teknik özelliklere uymaması gibi durumlar halinde sonradan doğabilecek her türlü can ve mal güvenliğini etkileyecek faktörler olmak üzere bu ve benzeri durumlardan ekspertiz raporumuz sorumlu değildir. ÖRNEK: Airbag ve emniyet kemerlerinin, radyatörlerin, aksların değiştirilmeyerek onarılması gibi durumlar.
- İkinci el araç ekspertizi aracın hiçbir parçası sökülmeden, tamamen çıplak gözle yapılmıştır. Araç içerisindeki veya aksamındaki hasarların tespiti için kapak, döşeme ve benzeri parçaların sökülmesi bu ekspertiz kapsamında olmayıp, Doğuş D Expert Ekspertiz ve Danışmanlık Anonim Şirketi ve Franchise sahibi tüm iş ortakları ancak bu şekilde detaylı bir ekspertiz sonucu ortaya çıkabilecek hasarların tespit edilememiş olmasından sorumlu değildir.
- TSE 13805 yönetmeliğine göre HYB numaramızın raporda belirtilmesi için en kapsamlı paketimiz Full Plus Ekspertiz ve üzeri paketlerimiz için geçerlidir.
- Uyarı: Tramer sorgulama içeriği, sigorta şirketleri tarafından Sigorta Bilgi ve Gözetim Merkezi ("SBM")'ne iletilen sigorta kayıtlarından ibarettir. İlgili sorguya ait tutarda, trafik ve kasko hasarlarında yer alan dava faizi ve yargılama giderleri dahil edilmemektedir. Tramer sorgulama içeriğindeki bilgiler resmî belge olarak kullanılamaz. Şirketimizin kayıtlarla herhangi bir bağlantısı olmayıp yalnızca bilgi amaçlı paylaşılmaktadır. Detaylı bilgi için SBM resmî internet sitesine başvurunuz.

Müşteri Adı/Soyadı

İmzası