

Z OTORİTE EKSPERTİZ OTOMOTİV GAYRİMENKUL TİC. A.Ş. D-Expert  
Ankara Şaşmaz Şubesi Bahçekapı Mah.Sanayi Bulvarı No:4/B Şaşmaz  
ankara0601@dexpert.com.tr 0312 278 81 82 ETİMESGUT ANKARA

Rapor Tarihi: 05.06.2026 09:50  
Rapor No: 06-01-2487839  
Mersis No: 0309073518100001

Bayi No: 0601  
Araç Giriş Tarihi: 12.05.2026 17:27

Sayfa: 1/11  
Araç Çıkış Tarihi: 05.06.2026 09:50

# Full Plus Ekspertiz



## 06EFB680



Eksper / İmza



06-HYB-8225

Z OTORİTE EKSPERTİZ OTOMOTİV GAYRİMENKUL TİC. A.Ş. D-Expert  
Ankara Şaşmaz Şubesi Bahçekapı Mah.Sanayi Bulvarı No:4/B Şaşmaz  
ankara0601@dexpert.com.tr 0312 278 81 82 ETİMESGUT ANKARA

Rapor Tarihi: 05.06.2026 09:50 Bayi No: 0601 Sayfa: 2/11  
Rapor No: 06-01-2487839 Araç Giriş Tarihi: 12.05.2026 17:27 Araç Çıkış Tarihi: 05.06.2026 09:50  
Mersis No: 0309073518100001

## Müşteri Bilgileri

Müşteri TAN OTO MOTORLU ARAÇLAR TAŞIMACILIK  
İNŞ.TİC.LTD.ŞTİ.(CHERY)

## Araç Bilgileri

Plaka	06EFB680	Şanzıman Tipi	Otomatik
KM	93299	Yakıt Cinsi	Benzin
Şase	VF1RFB00172263225	Motor Gücü	103 kw
Motor Hacmi	1332cc	Marka	Renault
Rengi	BEYAZ	Model	Megane
İlk Tescil Tarihi	13-01-2024	Sonraki Muayene Tar.	07-12-2026
Model Yılı	2023	Araç Tipi	Sedan
Ruhsat Sahibi	TAN OTO	Kapı Sayısı	4 Kapı

Z OTORİTE EKSPERTİZ OTOMOTİV GAYRİMENKUL TİC. A.Ş. D-Expert  
Ankara Şaşmaz Şubesi Bahçekapı Mah.Sanayi Bulvarı No:4/B Şaşmaz  
ankara0601@dexpert.com.tr 0312 278 81 82 ETİMESGUT ANKARA

Rapor Tarihi: 05.06.2026 09:50  
Rapor No: 06-01-2487839  
Mersis No: 0309073518100001

Bayi No: 0601  
Araç Giriş Tarihi: 12.05.2026 17:27

Sayfa: 3/11  
Araç Çıkış Tarihi: 05.06.2026 09:50

## Kaporta Kontrolü(Değişmiş Boyanmış kontrolü)

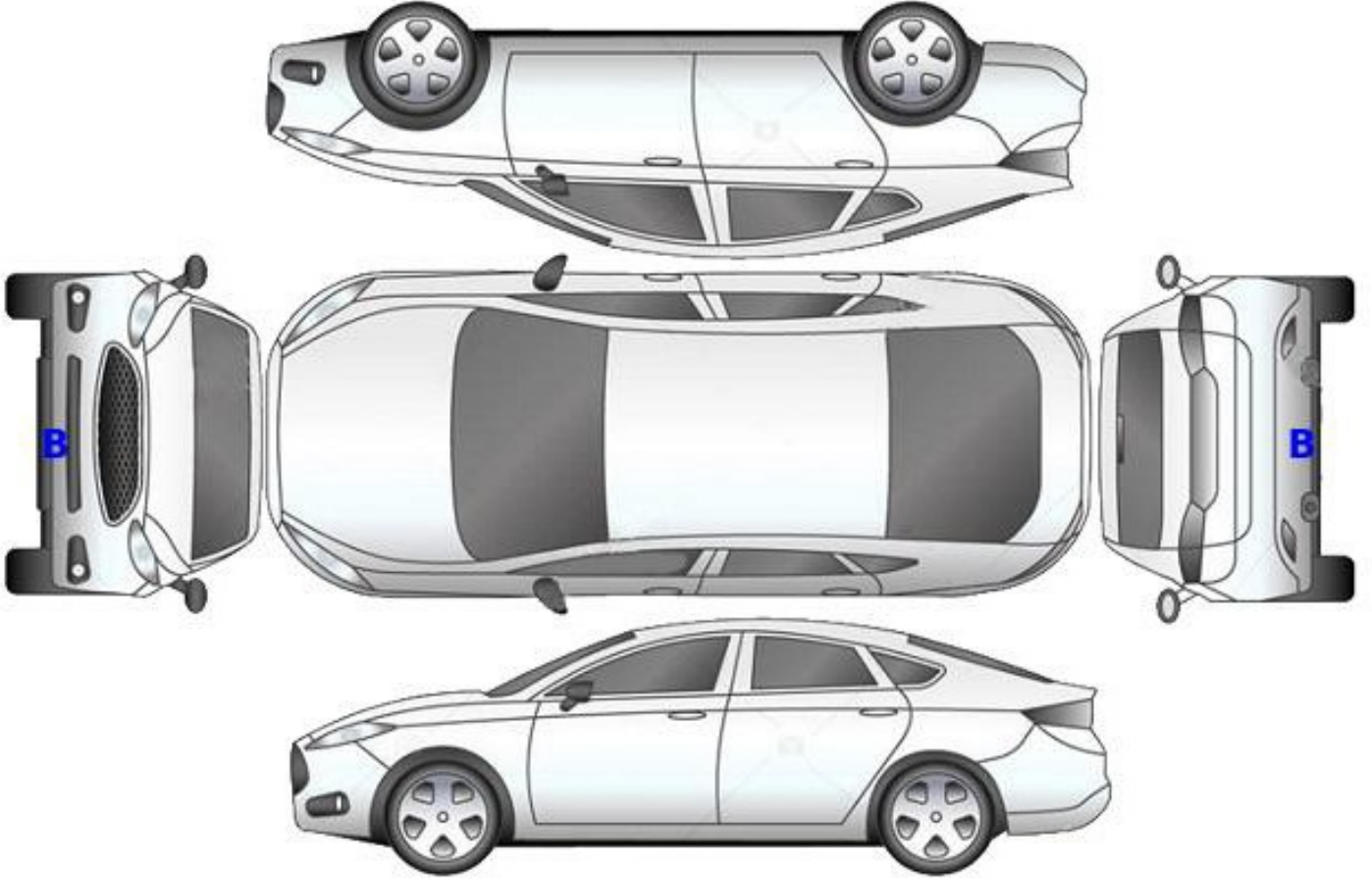

**B: Boyalı**

**B/2: Lokal Boyalı**

**D: Değişmiş**

Z OTORİTE EKSPERTİZ OTOMOTİV GAYRİMENKUL TİC. A.Ş. D-Expert  
Ankara Şaşmaz Şubesi Bahçekapı Mah.Sanayi Bulvarı No:4/B Şaşmaz  
ankara0601@dexpert.com.tr 0312 278 81 82 ETİMESGUT ANKARA

Rapor Tarihi: 05.06.2026 09:50  
Rapor No: 06-01-2487839  
Mersis No: 0309073518100001

Bayi No: 0601  
Araç Giriş Tarihi: 12.05.2026 17:27

Sayfa: 4/11  
Araç Çıkış Tarihi: 05.06.2026 09:50

## Kontrol Listesi

SORUNSUZ	BAKIM GEREKLİ	ONARIM/DEĞİŞİM GEREKLİ
----------	---------------	------------------------

	Durum	Notlar
Araç Kaporta Aksamı	BAKIM GEREKLİ	taş izleri Ezik ve çizikler mevcut.
Araç Koltukları Mekanizmaları	SORUNSUZ	
Taban, Tavan, Koltuk ve Kapı Döşemeleri	BAKIM GEREKLİ	Kir ve deformeler mevcut
Araç İç Donanımı ve Kumanda Kontrol Düğmeleri	SORUNSUZ	
Aydınlatma ve İkaz Sistemi	SORUNSUZ	
Silecekler	SORUNSUZ	
Elektrik ve Elektronik Aksam	SORUNSUZ	
Torpedo ve Emniyet Kemerleri	SORUNSUZ	
Lastik ve Jantlar	BAKIM GEREKLİ	Jantlarda çizikler mevcut
Fren Sistemi ve Fren Hortumları	SORUNSUZ	
Yürür Aksam	SORUNSUZ	
Motor ve Motor Yağ Seviyesi	SORUNSUZ	
Şanzıman	SORUNSUZ	
Diferansiyel	SORUNSUZ	
Direksiyon Sistemi	SORUNSUZ	
Eğlence Sistemi (Radyo vs. )	SORUNSUZ	
Park Sensörleri	SORUNSUZ	
Araç Altı	BAKIM GEREKLİ	Alt muhafaza hasarlı
Akü	BAKIM GEREKLİ	Akü değerleri görülemediği için akü testi yapılamadı.
Klima	SORUNSUZ	
Cam ve Cam Düğmeleri	BAKIM GEREKLİ	Ufak taş izleri mevcut
Kayışlar ve Rulmanlar	SORUNSUZ	
Egzoz Sistemi ve Susturucular	SORUNSUZ	
Soğutma Sistemi ve Soğutma Suyu	SORUNSUZ	

Z OTORİTE EKSPERTİZ OTOMOTİV GAYRİMENKUL TİC. A.Ş. D-Expert  
Ankara Şaşmaz Şubesi Bahçekapı Mah.Sanayi Bulvarı No:4/B Şaşmaz  
ankara0601@dexpert.com.tr 0312 278 81 82 ETİMESGUT ANKARA

Rapor Tarihi: 05.06.2026 09:50 Bayi No: 0601 Sayfa: 5/11  
Rapor No: 06-01-2487839 Araç Giriş Tarihi: 12.05.2026 17:27 Araç Çıkış Tarihi: 05.06.2026 09:50  
Mersis No: 0309073518100001

## Yanal Kayma Ölçüm Değerleri

ÖN	ARKA
-4.2 m/km	3,1 m/km

Yanal kayma kabul edilebilir değeri max +5 / -5 (m/km) dir.

## Süspansiyon Ölçüm Değerleri

AKS	Sol (%)	Sağ (%)	Fark (%)
1. Aks	79	74	5
2. Aks	70	61	9



Ön sağ sol ve arka sağ sol süspansiyon kabul edilebilirdeğer farkı max.%30 'dur.  
Tek amortisör kabul edilebilir min. ölçüm değeri %21 'dir.

## Fren Ölçüm Değerleri

Fren Ölçüm Değerleri (daN)	Sol	Sağ	Sapma (%)
1. Aks	1.042	0.9405	9
2. Aks	1.0625	1.0785	1
El Freni	1.2125	1.347	9

### Verimlilik

41

Sapma yüzdeleri 1. ve 2. aks için %25 altında ve el freni için %50 altında olmalıdır.

## Lastikler

Aks	Ebat	Yol ve Yük Endeksi	Diş Derinliği	Tip
Sol Ön	205/55/16	91V	4,13 mm	Yazlık
Sol Arka	205/55/16	91V	4,5 mm	Yazlık
Sağ Ön	205/55/16	91V	4,21 mm	Yazlık
Sağ Arka	205/55/16	91V	4,62 mm	Yazlık

Z OTORİTE EKSPERTİZ OTOMOTİV GAYRİMENKUL TİC. A.Ş. D-Expert  
Ankara Şaşmaz Şubesi Bahçekapı Mah.Sanayi Bulvarı No:4/B Şaşmaz  
ankara0601@dexpert.com.tr 0312 278 81 82 ETİMESGUT ANKARA

Rapor Tarihi: 05.06.2026 09:50 Bayi No: 0601 Sayfa: 6/11  
Rapor No: 06-01-2487839 Araç Giriş Tarihi: 12.05.2026 17:27 Araç Çıkış Tarihi: 05.06.2026 09:50  
Mersis No: 0309073518100001

## Dinamometre Ölçüm Değerleri

Ölçülen Motor Torku -	Teker Torku -	Teker Gücü -	Test Hızı -
NM	NM	KW	km/h
Ruhsat Verisi Güç 103	Test Sonucu Güç -	Kayıp Güç -	Performans % --
KW	KW	KW	

## RPM (Devir/dk) Grafiği

Grafik bilgisi yüklenmemiş...

Z OTORİTE EKSPERTİZ OTOMOTİV GAYRİMENKUL TİC. A.Ş. D-Expert  
Ankara Şaşmaz Şubesi Bahçekapı Mah.Sanayi Bulvarı No:4/B Şaşmaz  
ankara0601@dexpert.com.tr 0312 278 81 82 ETİMESGUT ANKARA

Rapor Tarihi: 05.06.2026 09:50 Bayi No: 0601 Sayfa: 7/11  
Rapor No: 06-01-2487839 Araç Giriş Tarihi: 12.05.2026 17:27 Araç Çıkış Tarihi: 05.06.2026 09:50  
Mersis No: 0309073518100001

## OBD Genel Arıza Tarama

Telefon:  
Faks:  
E-mail:  
İnternet;  
  
13.05.2026  
Arac:  
Renault Megane-1V 1.3 TCE  
Motor kodu:  
H5H-450 (H5H-A4)  
Üretim yılı;  
Kilometre durumu:  
Lisans numarası :  
VIN:  
VF1RFB00172263225 (kumanda Ünitesinden okunan)  
Test edilmiş:  
13.05.2026 11:30:01/  
Hata kodu / Genel sorgulama / -  
Tüm yapı gruplarının hata kodu genel sorgulaması  
Bileşen grubu  
Sistem  
Hata  
OBD  
OBD  
Motor  
Benzin UDS OBD  
Hata kodu DTC 009077:  
Yakıt basıncı bilgisi  
HATALI SINYAL FONKSİYONU  
Hata kodu DTC 053016:  
Soğutma sıvısı basıncı sensörü  
ARIZALI ELEKTRİK DEVRESİ  
Hata kodu DTC 0226F1:  
Gaz pedali konumu  
Fonksiyon hatalıdır.  
Hata kodu DTC 158B96:  
Krank mili sensörü  
HATALI SINYAL  
ABS  
ABS/ESP (CAN)  
Hata kodu DTC 508286:  
Sanziman kumanda ünitesine CAN-Bus-bağlantı  
Eksik/hatalı CAN sinyali.  
Hata kodu DTC E14F87:  
Arac elektrik sistemi kumanda ünitesine CAN-Bus/bağlantı  
İLETİSİM YOK  
Hata kodu DTC 508686:  
Elektrik terminali kumanda ünitesi multiplex veri  
ağı  
SINYAL MEVCUT DEĞİL!  
Hella Gutmann Solutions GmbH  
mega macs PC  
Hata kodu DTC 50A07B:  
Vakum sensörü  
ARIZALI ELEKTRİK DEVRESİ  
Hata kodu DTC 50B264:  
OTOMATİK EL FRENI İÇİN İKAZ LAMBASI  
Fonksiyon hatalıdır.  
Hata kodu DTC 50B368:  
ECU  
Fonksiyon hatalıdır.  
ABS  
Direksiyon acisi sensörü elektronik kum...

Hava yastığı  
Hava yastığı (CAN)  
Klima  
Klima  
Hata kodu DTC A4E802:  
İç mekan fanı  
Hatalı kontrol akım devresi.  
Güvenlik  
Park asistanı CAN  
Hata kodu DTC A72417:  
Konfor  
UCH CAN  
Hata kodu DTC AF7001:  
Fren pedali musiri  
ARIZALI ELEKTRİK DEVRESİ  
Hata kodu DTC ACB449:  
Yağmur sensörü  
Fonksiyon hatalıdır.  
Hata kodu DTC AC2123:  
Suruç tarafı emniyet kemeri dığmesi  
ARIZALI ELEKTRİK DEVRESİ  
Hata kodu DTC AC9A11:  
Fren lambası  
ARIZALI ELEKTRİK DEVRESİ  
Hata kodu DTC AC9A15:  
Fren lambası  
ARIZALI ELEKTRİK DEVRESİ  
Hata kodu DTC DC0000S8:  
Yağmur/ısı sensörü  
ARIZALI ELEKTRİK DEVRESİ  
Hata kodu DTC DC0208:  
LIN-Bus  
BAĞLANTI YOK!  
Konfor  
UPC CAN  
Hata kodu DTC 922D67;:  
Hella Gutmann Solutions GmbH  
mega macs PC  
On cam sileceği motoru  
ARIZALI ELEKTRİK DEVRESİ  
Hata kodu DTC AODO11:  
KISA FAR SOL  
ARIZALI ELEKTRİK DEVRESİ  
Konfor  
Anahtarsız giriş ve siiris modülü CAN  
Hata kodu DTC E15B87:  
Sigorta ve anahtarlama ünitelerine CAN-Bus/bağlantı  
i  
BOZUK İLETİSİM  
Konfor  
Gosterge panosu CAN  
Hata kodu DTC E25487:  
Hata kodu DTC E15487:  
Sanziman  
Çift debriyajlı sanziman CAN  
Hata kodu DTC 19444B:  
Debriyaj aktivatord 2  
ARIZALI ELEKTRİK DEVRESİ  
Hirsizlik koruması  
CAN Gateway  
Direksiyon  
Servo direksiyon CAN  
Ses/Video  
Multimedya araylızi CAN

Z OTORİTE EKSPERTİZ OTOMOTİV GAYRİMENKUL TİC. A.Ş. D-Expert  
Ankara Şaşmaz Şubesi Bahçekapı Mah.Sanayi Bulvarı No:4/B Şaşmaz  
ankara0601@dexpert.com.tr 0312 278 81 82 ETİMESGUT ANKARA

Rapor Tarihi: 05.06.2026 09:50 Bayi No: 0601 Sayfa: 8/11  
Rapor No: 06-01-2487839 Araç Giriş Tarihi: 12.05.2026 17:27 Araç Çıkış Tarihi: 05.06.2026 09:50  
Mersis No: 0309073518100001

Ses/Video  
Navigasyon ile iletişim  
Hata kodu DTC 932A01:  
USB portu  
Fonksiyon hatalıdır.  
Hata kodu DTC 932A13:  
USB portu  
Fonksiyon hatalıdır.  
Hata kodu DTC 93D98F:  
USB portu  
Fonksiyon hatalıdır.  
Hata kodu DTC 93398F.;;  
ARKA KAMERA  
HATALI SINYAL VEYA ELEKTRİK DEVRESİ  
Hata kodu DTC 934116:  
ECU  
FONKSİYON/ARIZALI DEVRE  
Hata kodu DTC 934262:  
Radyo  
"Yasaklanmış" mod  
Hata kodu DTC E17687:  
Direksiyon acisi sensoriine CAN-Bus-baglanti  
ILETİSİM YOK  
Hata kodu DTC E16587:  
Park yardimi kumanda unitesine CAN-Bus-baglanti  
ILETİSİM YOK  
Hella Gutmann Solutions GmbH  
mega macs PC  
Hata kodu DTC E15087:  
Hava yastigl kumanda unitesine CAN-Bus-baglanti  
ILETİSİM YOK  
Hella Gutmann Solutions GmbH  
mega macs PC

## Tramer Sorgulaması

VF1RFB00172263225 şase nolu ve 06EFB680 plaka nolu aracın geçmiş hasarı bulunamamıştır.

Z OTORİTE EKSPERTİZ OTOMOTİV GAYRİMENKUL TİC. A.Ş. D-Expert  
Ankara Şaşmaz Şubesi Bahçekapı Mah.Sanayi Bulvarı No:4/B Şaşmaz  
ankara0601@dexpert.com.tr 0312 278 81 82 ETİMESGUT ANKARA

Rapor Tarihi: 05.06.2026 09:50  
Rapor No: 06-01-2487839  
Mersis No: 0309073518100001

Bayi No: 0601  
Araç Giriş Tarihi: 12.05.2026 17:27

Sayfa: 9/11  
Araç Çıkış Tarihi: 05.06.2026 09:50

## Araç Resimleri



## Çizik



Kapı, sol ön, Kapı, sol ön >  
Çizik

## Vuruk



Marşbiyel, sağ, Marşbiyel, sağ  
> Ezik



Kapı, sağ arka, Kapı, sağ arka  
> Ezik

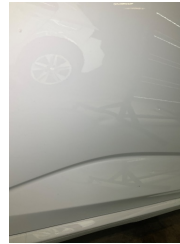

Kapı, sağ ön, Kapı, sağ ön >  
Vuruk



Çamurluk, sağ arka, Çamurluk,  
sağ arka > Vuruk

Z OTORİTE EKSPERTİZ OTOMOTİV GAYRİMENKUL TİC. A.Ş. D-Expert  
Ankara Şaşmaz Şubesi Bahçekapı Mah.Sanayi Bulvarı No:4/B Şaşmaz  
ankara0601@dexpert.com.tr 0312 278 81 82 ETİMESGUT ANKARA

Rapor Tarihi: 05.06.2026 09:50  
Rapor No: 06-01-2487839  
Mersis No: 0309073518100001

Bayi No: 0601  
Araç Giriş Tarihi: 12.05.2026 17:27

Sayfa: 10/11  
Araç Çıkış Tarihi: 05.06.2026 09:50

## Diğer



Motor, Alt muhafaza > Hasarlı



Arka bölüm, Bagaj havuzu > Hasarlı



Döşemeler/Kapaklar,  
Döşemeler/Kapaklar >  
Kirlenmiş



Döşemeler/Kapaklar,  
Döşemeler/Kapaklar >  
Kirlenmiş



Döşemeler/Kapaklar,  
Döşemeler/Kapaklar >  
Deforme Olmuş



Döşemeler/Kapaklar,  
Döşemeler/Kapaklar >  
Deforme Olmuş



Kapı, sağ arka, Kapı, sağ arka  
> Yakıcı Madde Ile Zarar  
Görmüş



Motor kaputu, Motor kaputu >  
Taş İzi

## Notlar

### Diğer notlar;

Araç teknik spesifikasyonları gereği DYNO testi yapılamadı.

Z OTORİTE EKSPERTİZ OTOMOTİV GAYRİMENKUL TİC. A.Ş. D-Expert  
Ankara Şaşmaz Şubesi Bahçekapı Mah.Sanayi Bulvarı No:4/B Şaşmaz  
ankara0601@dexpert.com.tr 0312 278 81 82 ETİMESGUT ANKARA

Rapor Tarihi: 05.06.2026 09:50 Bayi No: 0601 Sayfa: 11/11  
Rapor No: 06-01-2487839 Araç Giriş Tarihi: 12.05.2026 17:27 Araç Çıkış Tarihi: 05.06.2026 09:50  
Mersis No: 0309073518100001

## Açıklama

Araçta detaylı iç temizlik işlemi ile giderilebilecek, kirlenme ve lekeler ekspertiz kapsamı dışında tutulmuştur.

Araç değerine etki etmeyecek mini onarım ve- veya pasta cila işlemi ile giderilebilecek vuruks ve çizikler ekspertiz kapsamı dışında tutulmuştur.

Aracın yaş, km ve genel durumu dikkate alınarak; normal kullanım şartları dahilinde de araçta oluşan fakat aracın görşelliğini ve teknik işleyişini etkilemeyen aşınma ve yıpranmalar ekspertiz kapsamı dışında tutulmuştur.

- Ekspertiz aracın kontrol edildiği gün için geçerli olup, hangi nedenle olursa olsun kontrol tarihinden sonra oluşabilecek hasarlardan Doğuş D Expert Ekspertiz ve Danışmanlık Anonim Şirketi ve Franchise sahibi tüm iş ortakları sorumlu değildir.
- Ekspertiz sonucu verilen tüm değerler, ölçümlenmeler ve tespitler, aracın formunda belirtilen km. ve tarih için geçerlidir. Bu tarih ve km. sonrası araçta olağan yıpranma, hatalı kullanım, yol ve hava şartları, sürücü hataları ve üretim kaynaklı olarak ortaya çıkabilecek arızalar ve hasarlar Doğuş D Expert Ekspertiz ve Danışmanlık Anonim Şirketi ve Franchise sahibi tüm iş ortakları'nın sorumluluğunda değildir.
- Rapordaki km bilgisi, aracın km panosundan okunmuş km bilgisidir. Doğuş D Expert Ekspertiz ve Danışmanlık Anonim Şirketi ve Franchise sahibi tüm iş ortakları, panodaki km bilgisinin gerçeği yansıtmaması dolayısıyla ekspertiz raporundaki tespitlerin eksik, yanlış veya yanıltıcı olmasından ve bunun sonuçlarından sorumlu değildir.
- Doğuş D Expert Ekspertiz ve Danışmanlık Anonim Şirketi ve Franchise sahibi tüm iş ortakları tarafından yapılan ikinci el araç ekspertizi aracın resmi fenni muayenesinin yerine geçmez ve resmi fenni muayenesinde başarılı olunacağını da garanti etmez.
- İmalatçı tarafından üretilen aracın daha sonradan üzerinde yapılan tadilatların uygun olmaması ve montajı yapılan yedek parçaların orijinal olmaması gerekli teknik bilgi ve yetkinliğe sahip kişiler tarafından montajının yapılmaması veya tamir seklinin imalatçı tarafından kabul edilmiş teknik özelliklere uymaması gibi durumlar halinde sonradan doğabilecek her türlü can ve mal güvenliğini etkileyecek faktörler olmak üzere bu ve benzeri durumlardan ekspertiz raporumuz sorumlu değildir. ÖRNEK: Airbag ve emniyet kemerlerinin, radyatörlerin, aksların değiştirilmeyerek onarılması gibi durumlar.
- İkinci el araç ekspertizi aracın hiçbir parçası sökülmeden, tamamen çıplak gözle yapılmıştır. Araç içerisindeki veya aksamındaki hasarların tespiti için kapak, döşeme ve benzeri parçaların sökülmesi bu ekspertiz kapsamında olmayıp, Doğuş D Expert Ekspertiz ve Danışmanlık Anonim Şirketi ve Franchise sahibi tüm iş ortakları ancak bu şekilde detaylı bir ekspertiz sonucu ortaya çıkabilecek hasarların tespit edilememiş olmasından sorumlu değildir.
- TSE 13805 yönetmeliğine göre HYB numaramızın raporda belirtilmesi için en kapsamlı paketimiz Full Plus Ekspertiz ve üzeri paketlerimiz için geçerlidir.
- Uyarı: Tramer sorgulama içeriği, sigorta şirketleri tarafından Sigorta Bilgi ve Gözetim Merkezi ("SBM")'ne iletilen sigorta kayıtlarından ibarettir. İlgili sorguya ait tutarda, trafik ve kasko hasarlarında yer alan dava faizi ve yargılama giderleri dahil edilmemektedir. Tramer sorgulama içeriğindeki bilgiler resmî belge olarak kullanılamaz. Şirketimizin kayıtlarla herhangi bir bağlantısı olmayıp yalnızca bilgi amaçlı paylaşılmaktadır. Detaylı bilgi için SBM resmî internet sitesine başvurunuz.

Müşteri Adı/Soyadı

İmzası