

Z OTORİTE EKSPERTİZ OTOMOTİV GAYRİMENKUL TİC. A.Ş. D-Expert
Ankara Şaşmaz Şubesi Bahçekapı Mah.Sanayi Bulvarı No:4/B Şaşmaz
ankara0601@dexpert.com.tr 0312 278 81 82 ETİMESGUT ANKARA

Rapor Tarihi: 30.04.2026 14:28
Rapor No: 06-01-3473856
Mersis No: 0309073518100001

Bayi No: 0601
Araç Giriş Tarihi: 26.03.2026 17:18

Sayfa: 1/11
Araç Çıkış Tarihi: 30.04.2026 14:28

Full Plus Ekspertiz



06EFF112



Eksper / İmza



06-HYB-8225

Z OTORİTE EKSPERTİZ OTOMOTİV GAYRİMENKUL TİC. A.Ş. D-Expert
Ankara Şaşmaz Şubesi Bahçekapı Mah.Sanayi Bulvarı No:4/B Şaşmaz
ankara0601@dexpert.com.tr 0312 278 81 82 ETİMESGUT ANKARA

Rapor Tarihi: 30.04.2026 14:28 Bayi No: 0601 Sayfa: 2/11
Rapor No: 06-01-3473856 Araç Giriş Tarihi: 26.03.2026 17:18 Araç Çıkış Tarihi: 30.04.2026 14:28
Mersis No: 0309073518100001

Müşteri Bilgileri

Müşteri TAN OTO MOTORLU ARAÇLAR TİC.LTD.
(PURSAKLAR)

Araç Bilgileri

Plaka	06EFF112	Şanzıman Tipi	Otomatik
KM	99721	Yakıt Cinsi	Benzin
Şase	VF1RFB00072263605	Motor Gücü	103 kw
Marka	Renault	Motor Hacmi	1332cc
Rengi	BEYAZ	Model	Megane
İlk Tescil Tarihi	aN-aN-0NaN	Sonraki Muayene Tar.	11-12-2026
Model Yılı	2023	Araç Tipi	Sedan
Ruhsat Sahibi	TAN OTO	Kapı Sayısı	4 Kapı

Z OTORİTE EKSPERTİZ OTOMOTİV GAYRİMENKUL TİC. A.Ş. D-Expert
Ankara Şaşmaz Şubesi Bahçekapı Mah.Sanayi Bulvarı No:4/B Şaşmaz
ankara0601@dexpert.com.tr 0312 278 81 82 ETİMESGUT ANKARA

Rapor Tarihi: 30.04.2026 14:28
Rapor No: 06-01-3473856
Mersis No: 0309073518100001

Bayi No: 0601
Araç Giriş Tarihi: 26.03.2026 17:18

Sayfa: 3/11
Araç Çıkış Tarihi: 30.04.2026 14:28

Kaporta Kontrolü(Değişmiş Boyanmış kontrolü)

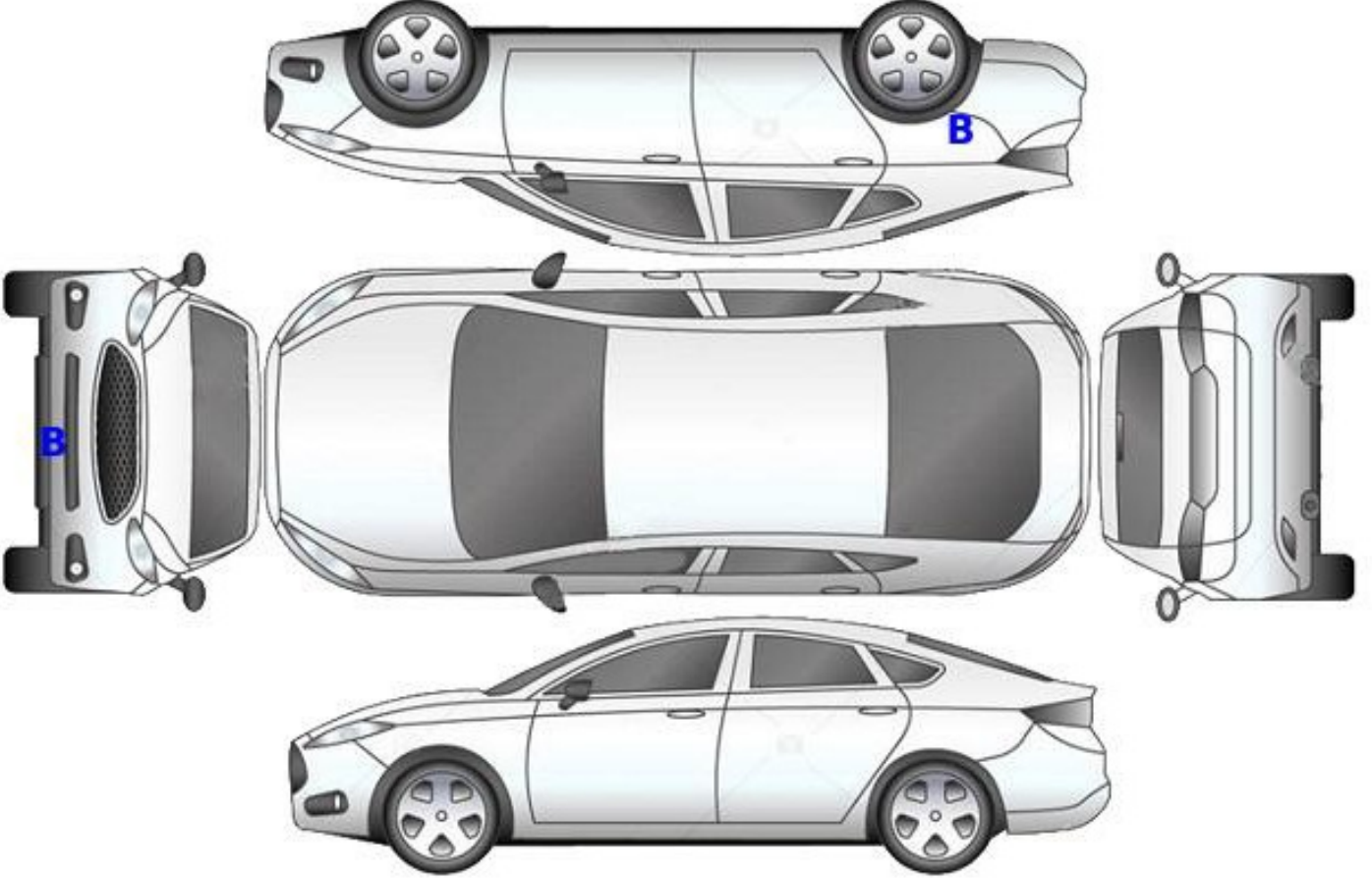

B: Boyalı

B/2: Lokal Boyalı

D: Değişmiş

Z OTORİTE EKSPERTİZ OTOMOTİV GAYRİMENKUL TİC. A.Ş. D-Expert
Ankara Şaşmaz Şubesi Bahçekapı Mah.Sanayi Bulvarı No:4/B Şaşmaz
ankara0601@dexpert.com.tr 0312 278 81 82 ETİMESGUT ANKARA

Rapor Tarihi: 30.04.2026 14:28
Rapor No: 06-01-3473856
Mersis No: 0309073518100001

Bayi No: 0601
Araç Giriş Tarihi: 26.03.2026 17:18

Sayfa: 4/11
Araç Çıkış Tarihi: 30.04.2026 14:28

Kontrol Listesi

SORUNSUZ	BAKIM GEREKLİ	ONARIM/DEĞİŞİM GEREKLİ
----------	---------------	------------------------

	Durum	Notlar
Araç Kaporta Aksamı	ONARIM/DEĞİŞİM GEREKLİ	Hasar, Ezik ve çizikler mevcut.
Araç Koltukları Mekanizmaları	SORUNSUZ	
Taban, Tavan, Koltuk ve Kapı Döşemeleri	BAKIM GEREKLİ	Kir, çizik ve deformeler mevcut
Araç İç Donanımı ve Kumanda Kontrol Düğmeleri	SORUNSUZ	
Aydınlatma ve İkaz Sistemi	ONARIM/DEĞİŞİM GEREKLİ	Sol far camında hasar mevcut
Silecekler	SORUNSUZ	
Elektrik ve Elektronik Aksam	SORUNSUZ	
Torpedo ve Emniyet Kemerleri	SORUNSUZ	
Lastik ve Jantlar	BAKIM GEREKLİ	Jantlarda çizikler mevcut
Fren Sistemi ve Fren Hortumları	SORUNSUZ	
Yürür Aksam	SORUNSUZ	
Motor ve Motor Yağ Seviyesi	SORUNSUZ	
Şanzıman	SORUNSUZ	
Diferansiyel	SORUNSUZ	
Direksiyon Sistemi	SORUNSUZ	
Eğlence Sistemi (Radyo vs.)	SORUNSUZ	
Park Sensörleri	SORUNSUZ	
Araç Altı	BAKIM GEREKLİ	Alt izolasyon hasar yırtık mevcut
Akü	BAKIM GEREKLİ	Akü değerleri görülemediği için akü testi yapılamadı.
Klima	SORUNSUZ	
Cam ve Cam Düğmeleri	SORUNSUZ	
Kayışlar ve Rulmanlar	SORUNSUZ	
Egzoz Sistemi ve Susturucular	SORUNSUZ	
Soğutma Sistemi ve Soğutma Suyu	SORUNSUZ	

Z OTORİTE EKSPERTİZ OTOMOTİV GAYRİMENKUL TİC. A.Ş. D-Expert
Ankara Şaşmaz Şubesi Bahçekapı Mah.Sanayi Bulvarı No:4/B Şaşmaz
ankara0601@dexpert.com.tr 0312 278 81 82 ETİMESGUT ANKARA

Rapor Tarihi: 30.04.2026 14:28 Bayi No: 0601 Sayfa: 5/11
Rapor No: 06-01-3473856 Araç Giriş Tarihi: 26.03.2026 17:18 Araç Çıkış Tarihi: 30.04.2026 14:28
Mersis No: 0309073518100001

Yanal Kayma Ölçüm Değerleri

ÖN	ARKA
1.0 m/km	-4.7 m/km

Yanal kayma kabul edilebilir değeri max +5 / -5 (m/km) dir.

Süspansiyon Ölçüm Değerleri

AKS	Sol (%)	Sağ (%)	Fark (%)
1. Aks	69	74	5
2. Aks	58	58	0



Ön sağ sol ve arka sağ sol süspansiyon kabul edilebilirdeğer farkı max.%30 'dur.
Tek amortisör kabul edilebilir min. ölçüm değeri %21 'dir.

Fren Ölçüm Değerleri

Fren Ölçüm Değerleri (daN)	Sol	Sağ	Sapma (%)
1. Aks	2.4745	2.1725	12
2. Aks	0.72	0.6545	9
El Freni	0.6475	0.6555	1

Verimlilik

48

Sapma yüzdeleri 1. ve 2. aks için %25 altında ve el freni için %50 altında olmalıdır.

Lastikler

Aks	Ebat	Yol ve Yük Endeksi	Diş Derinliği	Tip
Sol Ön	205/55/16	91V	4,96 mm	Yazlık
Sol Arka	205/55/16	91V	4,84 mm	Yazlık
Sağ Ön	205/55/16	91V	5,03 mm	Yazlık
Sağ Arka	205/55/16	91V	4,9 mm	Yazlık

Z OTORİTE EKSPERTİZ OTOMOTİV GAYRİMENKUL TİC. A.Ş. D-Expert
Ankara Şaşmaz Şubesi Bahçekapı Mah.Sanayi Bulvarı No:4/B Şaşmaz
ankara0601@dexpert.com.tr 0312 278 81 82 ETİMESGUT ANKARA

Rapor Tarihi: 30.04.2026 14:28 Bayi No: 0601 Sayfa: 6/11
Rapor No: 06-01-3473856 Araç Giriş Tarihi: 26.03.2026 17:18 Araç Çıkış Tarihi: 30.04.2026 14:28
Mersis No: 0309073518100001

Dinamometre Ölçüm Değerleri

Ölçülen Motor Torku -	Teker Torku -	Teker Gücü -	Test Hızı -
NM	NM	KW	km/h
Ruhsat Verisi Güç 103	Test Sonucu Güç -	Kayıp Güç -	Performans % --
KW	KW	KW	

RPM (Devir/dk) Grafiği

Grafik bilgisi yüklenmemiş...

Z OTORİTE EKSPERTİZ OTOMOTİV GAYRİMENKUL TİC. A.Ş. D-Expert
Ankara Şaşmaz Şubesi Bahçekapı Mah.Sanayi Bulvarı No:4/B Şaşmaz
ankara0601@dexpert.com.tr 0312 278 81 82 ETİMESGUT ANKARA

Rapor Tarihi: 30.04.2026 14:28 Bayi No: 0601 Sayfa: 7/11
Rapor No: 06-01-3473856 Araç Giriş Tarihi: 26.03.2026 17:18 Araç Çıkış Tarihi: 30.04.2026 14:28
Mersis No: 0309073518100001

OBD Genel Arıza Tarama

Telefon:
Faks:
E-mail:
Internet;

26.03.2026

Araç:
Volkswagen Golf7 1.2i 16V TSI BlueMotion

Motor kodu:

CYVB

Uretim yili;

14-17

Kilometre durumu:

101785

Lisans numarası :

VIN:

WVWZ77AUZGW339013 (kumanda unitesinden okunan)

Test edilmiş:

26.03.2026 15:42:48 /

Hata kodu / Genel sorgulama 7/ OBD

Motor

Motor elektronigi I

ABS

Fren elektronigi

Hata kodu 16401:

Lastik basinci uyarisi

UYARI GOSTERGESI AKTIF

Hava yastigi

Hava yastigi

Klima

A/C/kalorifer

Givenlik

PARK ASISTANI

Konfor

Araç elektrik sistemi 1

Konfor

Gosterge grubu

Hata kodu 16777018:

İletişim bozuklugundan dolayı islevsel kisitlama

Fonksiyon hatalidir.

Konfor

Suruci kapisi elektronik

Konfor

On sag koltuk kapisi elektronik

Hata kodu 65593:

MERKEZİ KILIT UNITESİ

Fonksiyon hatalidir.

Konfor

Diyagnoz arabirimi bus

Direksiyon

Direksiyon asistani

Direksiyon

Direksiyon siitunu modiii

Ses/Video

Bilgi elektronigi

Hella Gutmann Solutions GmbH

mega macs PC

Z OTORİTE EKSPERTİZ OTOMOTİV GAYRİMENKUL TİC. A.Ş. D-Expert
Ankara Şaşmaz Şubesi Bahçekapı Mah.Sanayi Bulvarı No:4/B Şaşmaz
ankara0601@dexpert.com.tr 0312 278 81 82 ETİMESGUT ANKARA

Rapor Tarihi: 30.04.2026 14:28 Bayi No: 0601 Sayfa: 8/11
Rapor No: 06-01-3473856 Araç Giriş Tarihi: 26.03.2026 17:18 Araç Çıkış Tarihi: 30.04.2026 14:28
Mersis No: 0309073518100001

Tramer Sorgulaması

Hasar Tarihi	Hasar Parça Değişimi	Hasar Tanımı	Ağır Hasarlı mı ?	Hasar Maliyeti	Hasar Maliyeti Kur Bilgisi
28.11.2024		Çarpışma	Hayır	4186.8	TL

Z OTORİTE EKSPERTİZ OTOMOTİV GAYRİMENKUL TİC. A.Ş. D-Expert
Ankara Şaşmaz Şubesi Bahçekapı Mah.Sanayi Bulvarı No:4/B Şaşmaz
ankara0601@dexpert.com.tr 0312 278 81 82 ETİMESGUT ANKARA

Rapor Tarihi: 30.04.2026 14:28
Rapor No: 06-01-3473856
Mersis No: 0309073518100001

Bayi No: 0601
Araç Giriş Tarihi: 26.03.2026 17:18

Sayfa: 9/11
Araç Çıkış Tarihi: 30.04.2026 14:28

Araç Resimleri



Çizik



Sis lambaları, Sis Izgarası Sağ
> Çizik

Vuruk



Marşbiyel, sağ, Marşbiyel, sağ
> Ezik



Marşbiyel, sol, Marşbiyel, sol
> Ezik

Z OTORİTE EKSPERTİZ OTOMOTİV GAYRİMENKUL TİC. A.Ş. D-Expert
Ankara Şaşmaz Şubesi Bahçekapı Mah.Sanayi Bulvarı No:4/B Şaşmaz
ankara0601@dexpert.com.tr 0312 278 81 82 ETİMESGUT ANKARA

Rapor Tarihi: 30.04.2026 14:28
Rapor No: 06-01-3473856
Mersis No: 0309073518100001

Bayi No: 0601
Araç Giriş Tarihi: 26.03.2026 17:18

Sayfa: 10/11
Araç Çıkış Tarihi: 30.04.2026 14:28

Diğer



Kaporta, Muhafaza, arka >
Hasarlı



Farlar, Far camı, sol >
Hasarlı

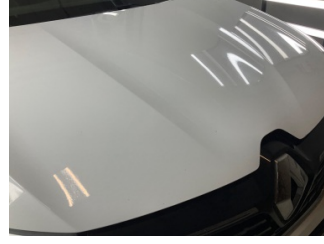

Motor kaputu, Motor kaputu >
Taş İzi



Camlar, Ön cam > Taş
Vuruğu



Döşemeler/Kapaklar,
Döşemeler/Kapaklar >
Deforme Olmuş



Döşemeler/Kapaklar,
Döşemeler/Kapaklar >
Deforme Olmuş



Döşemeler/Kapaklar,
Döşemeler/Kapaklar >
Kirlenmiş



Döşemeler/Kapaklar,
Döşemeler/Kapaklar >
Kirlenmiş



Direksiyon sistemi, Direksiyon -
ilave parçalar/sabitlenmesi >
Sabitlenmesi Hatalı

Parça Grubu

Marşbiyel, sağ

Parça ve Hasar

Marşbiyel, sağ - Lokal Boya

Notlar

Hasarlar ile ilgili notlar;

Sağ ön çamurluk maskeleme hatası mevcut

Diğer notlar;

Araç teknik spesifikasyonları gereği DYNO testi yapılamadı.

Z OTORİTE EKSPERTİZ OTOMOTİV GAYRİMENKUL TİC. A.Ş. D-Expert
Ankara Şaşmaz Şubesi Bahçekapı Mah.Sanayi Bulvarı No:4/B Şaşmaz
ankara0601@dexpert.com.tr 0312 278 81 82 ETİMESGUT ANKARA

Rapor Tarihi: 30.04.2026 14:28 Bayi No: 0601 Sayfa: 11/11
Rapor No: 06-01-3473856 Araç Giriş Tarihi: 26.03.2026 17:18 Araç Çıkış Tarihi: 30.04.2026 14:28
Mersis No: 0309073518100001

Açıklama

Araçta detaylı iç temizlik işlemi ile giderilebilecek, kirlenme ve lekeler ekspertiz kapsamı dışında tutulmuştur.

Araç değerine etki etmeyecek mini onarım ve- veya pasta cila işlemi ile giderilebilecek vuruks ve çizikler ekspertiz kapsamı dışında tutulmuştur.

Aracın yaş, km ve genel durumu dikkate alınarak; normal kullanım şartları dahilinde araçta oluşan fakat aracın görşelliğini ve teknik işleyişini etkilemeyen aşınma ve yıpranmalar ekspertiz kapsamı dışında tutulmuştur.

Ekspertiz yapıldığında araç yıkanmıştır.

- Ekspertiz aracın kontrol edildiği gün için geçerli olup, hangi nedenle olursa olsun kontrol tarihinden sonra oluşabilecek hasarlardan Doğuş D Expert Ekspertiz ve Danışmanlık Anonim Şirketi ve Franchise sahibi tüm iş ortakları sorumlu değildir.
- Ekspertiz sonucu verilen tüm değerler, ölçümlenmeler ve tespitler, aracın formunda belirtilen km. ve tarih için geçerlidir. Bu tarih ve km. sonrası araçta olağan yıpranma, hatalı kullanım, yol ve hava şartları, sürücü hataları ve üretim kaynaklı olarak ortaya çıkabilecek arızalar ve hasarlar Doğuş D Expert Ekspertiz ve Danışmanlık Anonim Şirketi ve Franchise sahibi tüm iş ortakları'nın sorumluluğunda değildir.
- Rapordaki km bilgisi, aracın km panosundan okunmuş km bilgisidir. Doğuş D Expert Ekspertiz ve Danışmanlık Anonim Şirketi ve Franchise sahibi tüm iş ortakları,panodaki km bilgisinin gerçeği yansıtmaması dolayısıyla ekspertiz raporundaki tespitlerin eksik, yanlış veya yanıltıcı olmasından ve bunun sonuçlarından sorumlu değildir.
- Doğuş D Expert Ekspertiz ve Danışmanlık Anonim Şirketi ve Franchise sahibi tüm iş ortakları tarafından yapılan ikinci el araç ekspertizi aracın resmi fenni muayenesinin yerine geçmez ve resmi fenni muayenesinde başarılı olunacağını da garanti etmez.
- İmalatçı tarafından üretilen aracın daha sonradan üzerinde yapılan tadilatların uygun olmaması ve montajı yapılan yedek parçaların orijinal olmaması gerekli teknik bilgi ve yetkinliğe sahip kişiler tarafından montajının yapılmaması veya tamir şeklinin imalatçı tarafından kabul edilmiş teknik özelliklere uymaması gibi durumlar halinde sonradan doğabilecek her türlü can ve mal güvenliğini etkileyecek faktörler olmak üzere bu ve benzeri durumlardan ekspertiz raporumuz sorumlu değildir. ÖRNEK: Airbag ve emniyet kemerlerinin, radyatörlerin, aksların değiştirilmeyerek onarılması gibi durumlar.
- İkinci el araç ekspertizi aracın hiçbir parçası sökülmeden, tamamen çıplak gözle yapılmıştır. Araç içerisindeki veya aksamındaki hasarların tespiti için kapak, döşeme ve benzeri parçaların sökülmesi bu ekspertiz kapsamında olmayıp, Doğuş D Expert Ekspertiz ve Danışmanlık Anonim Şirketi ve Franchise sahibi tüm iş ortakları ancak bu şekilde detaylı bir ekspertiz sonucu ortaya çıkabilecek hasarların tespit edilememiş olmasından sorumlu değildir.
- TSE 13805 yönetmeliğine göre HYB numaramızın raporda belirtilmesi için en kapsamlı paketimiz Full Plus Ekspertiz ve üzeri paketlerimiz için geçerlidir.
- Uyarı: Tramer sorgulama içeriği, sigorta şirketleri tarafından Sigorta Bilgi ve Gözetim Merkezi ("SBM")'ne iletilen sigorta kayıtlarından ibarettir. İlgili sorguya ait tutarda, trafik ve kasko hasarlarında yer alan dava faizi ve yargılama giderleri dahil edilmemektedir. Tramer sorgulama içeriğindeki bilgiler resmî belge olarak kullanılamaz. Şirketimizin kayıtlarla herhangi bir bağlantısı olmayıp yalnızca bilgi amaçlı paylaşılmaktadır. Detaylı bilgi için SBM resmî internet sitesine başvurunuz.

Müşteri Adı/Soyadı

İmzası