

Z OTORİTE EKSPERTİZ OTOMOTİV GAYRİMENKUL TİC. A.Ş. D-Expert
Ankara Şaşmaz Şubesi Bahçekapı Mah.Sanayi Bulvarı No:4/B Şaşmaz
ankara0601@dexpert.com.tr 0312 278 81 82 ETİMESGUT ANKARA

Rapor Tarihi: 01.07.2026 16:04
Rapor No: 06-01-1499927
Mersis No: 0309073518100001

Bayi No: 0601
Araç Giriş Tarihi: 30.06.2026 15:26

Sayfa: 1/12
Araç Çıkış Tarihi: 01.07.2026 16:04

Full Plus Ekspertiz



06FEV269



Eksper / İmza



06-HYB-8225

Z OTORİTE EKSPERTİZ OTOMOTİV GAYRİMENKUL TİC. A.Ş. D-Expert
Ankara Şaşmaz Şubesi Bahçekapı Mah.Sanayi Bulvarı No:4/B Şaşmaz
ankara0601@dexpert.com.tr 0312 278 81 82 ETİMESGUT ANKARA

Rapor Tarihi: 01.07.2026 16:04 Bayi No: 0601 Sayfa: 2/12
Rapor No: 06-01-1499927 Araç Giriş Tarihi: 30.06.2026 15:26 Araç Çıkış Tarihi: 01.07.2026 16:04
Mersis No: 0309073518100001

Müşteri Bilgileri

Müşteri TAN OTO MOTORLU ARAÇLAR TAŞIMACILIK
İNŞ.TİC.LTD.ŞTİ.(RENAULT)

Araç Bilgileri

Plaka	06FEV269	Şanzıman Tipi	Otomatik
KM	55664	Yakıt Cinsi	Benzin
Şase	VF1RFB00870880813	Motor Gücü	103 kw
Marka	Renault	Motor Hacmi	1332cc
Rengi	GRI	Model	Megane
İlk Tescil Tarihi	12-05-2023	Sonraki Muayene Tar.	12-05-2028
Model Yılı	2023	Araç Tipi	Sedan
Ruhsat Sahibi	TAN OTO	Kapı Sayısı	4 Kapı

Z OTORİTE EKSPERTİZ OTOMOTİV GAYRİMENKUL TİC. A.Ş. D-Expert
Ankara Şaşmaz Şubesi Bahçekapı Mah.Sanayi Bulvarı No:4/B Şaşmaz
ankara0601@dexpert.com.tr 0312 278 81 82 ETİMESGUT ANKARA

Rapor Tarihi: 01.07.2026 16:04
Rapor No: 06-01-1499927
Mersis No: 0309073518100001

Bayi No: 0601
Araç Giriş Tarihi: 30.06.2026 15:26

Sayfa: 3/12
Araç Çıkış Tarihi: 01.07.2026 16:04

Kaporta Kontrolü(Değişmiş Boyanmış kontrolü)

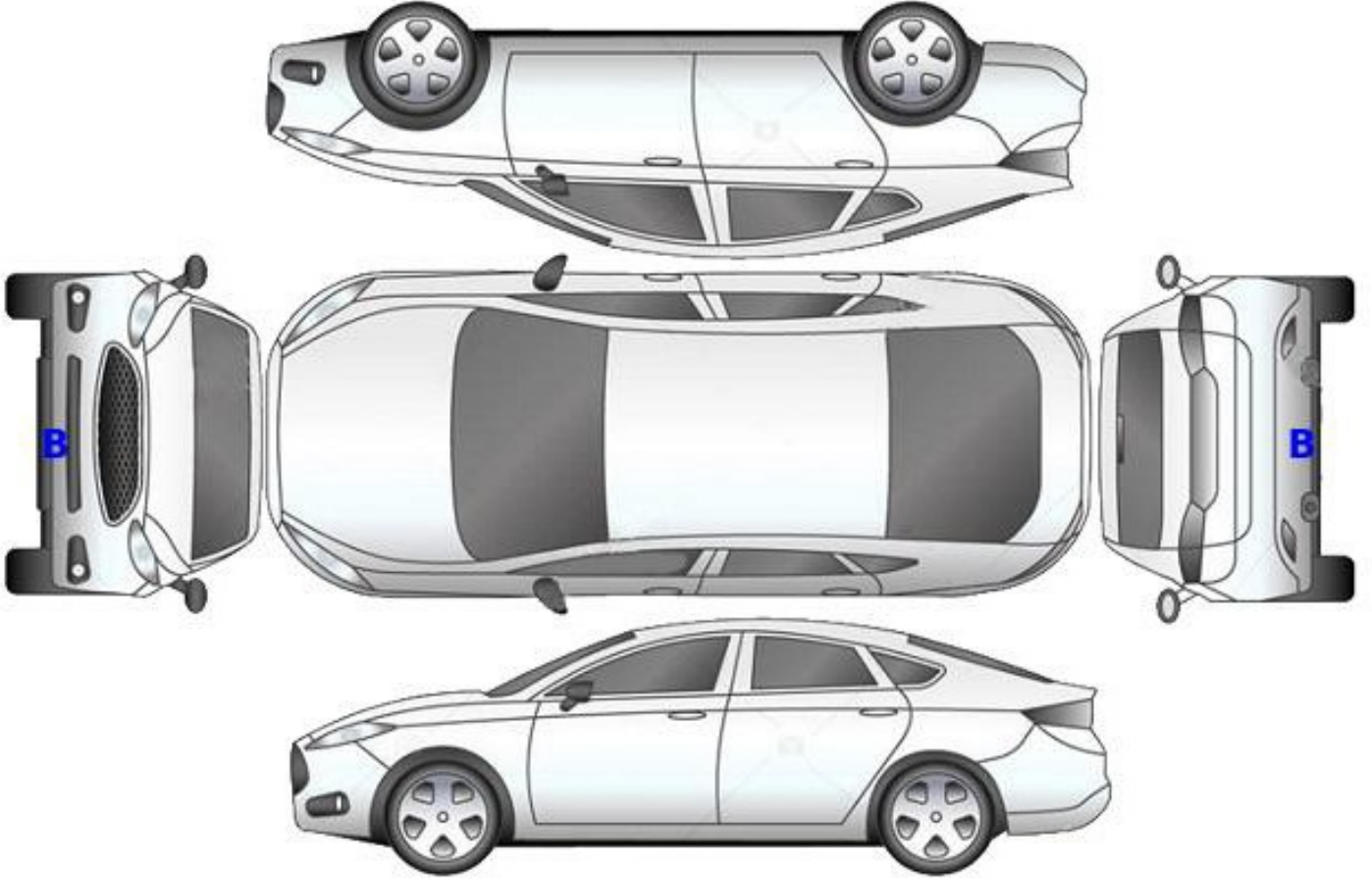

B: Boyalı

B/2: Lokal Boyalı

D: Değişmiş

Z OTORİTE EKSPERTİZ OTOMOTİV GAYRİMENKUL TİC. A.Ş. D-Expert
Ankara Şaşmaz Şubesi Bahçekapı Mah.Sanayi Bulvarı No:4/B Şaşmaz
ankara0601@dexpert.com.tr 0312 278 81 82 ETİMESGUT ANKARA

Rapor Tarihi: 01.07.2026 16:04
Rapor No: 06-01-1499927
Mersis No: 0309073518100001

Bayi No: 0601
Araç Giriş Tarihi: 30.06.2026 15:26

Sayfa: 4/12
Araç Çıkış Tarihi: 01.07.2026 16:04

Kontrol Listesi

SORUNSUZ	BAKIM GEREKLİ	ONARIM/DEĞİŞİM GEREKLİ
----------	---------------	------------------------

	Durum	Notlar
Araç Kaporta Aksamı	BAKIM GEREKLİ	Ezik Çizik taş izi ve yakıcı madde izleri mevcut.
Araç Koltukları Mekanizmaları	SORUNSUZ	
Taban, Tavan, Koltuk ve Kapı Döşemeleri	SORUNSUZ	
Araç İç Donanımı ve Kumanda Kontrol Düğmeleri	SORUNSUZ	
Aydınlatma ve İkaz Sistemi	SORUNSUZ	
Silecekler	SORUNSUZ	
Elektrik ve Elektronik Aksam	SORUNSUZ	
Torpedo ve Emniyet Kemerleri	SORUNSUZ	
Lastik ve Jantlar	BAKIM GEREKLİ	Jantlar çizik .
Fren Sistemi ve Fren Hortumları	SORUNSUZ	
Yürür Aksam	SORUNSUZ	
Motor ve Motor Yağ Seviyesi	SORUNSUZ	
Şanzıman	SORUNSUZ	
Diferansiyel	SORUNSUZ	
Direksiyon Sistemi	SORUNSUZ	
Eğlence Sistemi (Radyo vs.)	SORUNSUZ	
Park Sensörleri	SORUNSUZ	
Araç Altı	SORUNSUZ	
Akü	BAKIM GEREKLİ	Akü değerleri görülemediği için akü testi yapılamadı.
Klima	SORUNSUZ	
Cam ve Cam Düğmeleri	SORUNSUZ	
Kayışlar ve Rulmanlar	SORUNSUZ	
Egzoz Sistemi ve Susturucular	SORUNSUZ	
Soğutma Sistemi ve Soğutma Suyu	SORUNSUZ	

Z OTORİTE EKSPERTİZ OTOMOTİV GAYRİMENKUL TİC. A.Ş. D-Expert
Ankara Şaşmaz Şubesi Bahçekapı Mah.Sanayi Bulvarı No:4/B Şaşmaz
ankara0601@dexpert.com.tr 0312 278 81 82 ETİMESGUT ANKARA

Rapor Tarihi: 01.07.2026 16:04 Bayi No: 0601 Sayfa: 5/12
Rapor No: 06-01-1499927 Araç Giriş Tarihi: 30.06.2026 15:26 Araç Çıkış Tarihi: 01.07.2026 16:04
Mersis No: 0309073518100001

Yanal Kayma Ölçüm Değerleri

ÖN	ARKA
-2,4 m/km	3 m/km

Yanal kayma kabul edilebilir değeri max +5 / -5 (m/km) dir.

Süspansiyon Ölçüm Değerleri

AKS	Sol (%)	Sağ (%)	Fark (%)
1. Aks	77	80	3
2. Aks	58	49	9



Ön sağ sol ve arka sağ sol süspansiyon kabul edilebilirdeğer farkı max.%30 'dur.
Tek amortisör kabul edilebilir min. ölçüm değeri %21 'dir.

Fren Ölçüm Değerleri

Fren Ölçüm Değerleri (daN)	Sol	Sağ	Sapma (%)
1. Aks	1.845	1.814	1
2. Aks	1.626	1.6965	4
El Freni	1.324	0.9465	28

Verimlilik

50

Sapma yüzdeleri 1. ve 2. aks için %25 altında ve el freni için %50 altında olmalıdır.

Lastikler

Aks	Ebat	Yol ve Yük Endeksi	Diş Derinliği	Tip
Sol Ön	205/55/17	93V	7,2 mm	Kışlık
Sol Arka	205/55/17	93V	7 mm	Kışlık
Sağ Ön	205/55/17	93V	7,2 mm	Kışlık
Sağ Arka	205/55/17	93V	7 mm	Kışlık



Jant kapağı seti > Çizik



Jant kapağı seti > Çizik

Z OTORİTE EKSPERTİZ OTOMOTİV GAYRİMENKUL TİC. A.Ş. D-Expert
Ankara Şaşmaz Şubesi Bahçekapı Mah.Sanayi Bulvarı No:4/B Şaşmaz
ankara0601@dexpert.com.tr 0312 278 81 82 ETİMESGUT ANKARA

Rapor Tarihi: 01.07.2026 16:04 Bayi No: 0601 Sayfa: 6/12
Rapor No: 06-01-1499927 Araç Giriş Tarihi: 30.06.2026 15:26 Araç Çıkış Tarihi: 01.07.2026 16:04
Mersis No: 0309073518100001

Dinamometre Ölçüm Değerleri

Ölçülen Motor Torku	Teker Torku	Teker Gücü	Test Hızı
-	-	-	-
NM	NM	KW	km/h
Ruhsat Verisi Güç	Test Sonucu Güç	Kayıp Güç	Performans %
103	-	-	--
KW	KW	KW	

RPM (Devir/dk) Grafiği

Grafik bilgisi yüklenmemiş...

Z OTORİTE EKSPERTİZ OTOMOTİV GAYRİMENKUL TİC. A.Ş. D-Expert
Ankara Şaşmaz Şubesi Bahçekapı Mah.Sanayi Bulvarı No:4/B Şaşmaz
ankara0601@dexpert.com.tr 0312 278 81 82 ETİMESGUT ANKARA

Rapor Tarihi: 01.07.2026 16:04 Bayi No: 0601 Sayfa: 7/12
Rapor No: 06-01-1499927 Araç Giriş Tarihi: 30.06.2026 15:26 Araç Çıkış Tarihi: 01.07.2026 16:04
Mersis No: 0309073518100001

OBD Genel Arıza Tarama

Telefon:
Faks:
E-mail:
İnternet;

Direksiyon
Servo direksiyon CAN
Ses/Video
Multimedya araylızi CAN
Ses/Video
Navigasyon ile iletişim
Hella Gutmann Solutions GmbH
mega macs PC

01.07.2026
Arac:
Renault Megane-1V 1.3 TCe
Motor kodu:
H5H-450 (H5H-A4)
Üretim yılı;
Kilometre durumu:
Lisans numarası :
VIN:
VF1RFB00870880813 (kumanda Ünitesinden okunan)
Test edilmiş:
01.07.2026 14:32:21/
Hata kodu / Genel sorgulama / -
Tüm yapı gruplarının hata kodu genel sorgulaması
Bileşen grubu
Sistem
Hata
OBD
OBD
Motor
Benzin UDS OBD
ABS
ABS/ESP (CAN)
Hata kodu DTC 508686:
Elektrik terminali kumanda Ünitesi multiplex veri
agi
SINYAL MEVCUT DEĞİL!
ABS
Direksiyon acisi sensorii elektronik kum...
Hava yastigi
Hava yastigi (CAN)
Klima
Klima
Güvenlik
Park asistanı CAN
Konfor
UCH CAN
Hata kodu DTC AC2123:
Surucu tarafı emniyet kemeri dıgmesi
ARIZALI ELEKTRİK DEVRESİ
Hata kodu DTC DC0308:
ECU
FONKSİYON/ARIZALI DEVRE
Konfor
UPC CAN
Konfor
Anahtarsız giriş ve siiris modülü CAN
Hata kodu DTC E15B87:
Sigorta ve anahtarlama ünitelerine CAN-Bus/bağlantı
i
BOZUK İLETİSİM
Konfor
Gösterge panosu CAN
Sanziman
Çift debriyajlı sanziman CAN
Hella Gutmann Solutions GmbH
mega macs PC
Hırsızlık koruması
CAN Gateway

Z OTORİTE EKSPERTİZ OTOMOTİV GAYRİMENKUL TİC. A.Ş. D-Expert
Ankara Şaşmaz Şubesi Bahçekapı Mah.Sanayi Bulvarı No:4/B Şaşmaz
ankara0601@dexpert.com.tr 0312 278 81 82 ETİMESGUT ANKARA

Rapor Tarihi: 01.07.2026 16:04 Bayi No: 0601 Sayfa: 8/12
Rapor No: 06-01-1499927 Araç Giriş Tarihi: 30.06.2026 15:26 Araç Çıkış Tarihi: 01.07.2026 16:04
Mersis No: 0309073518100001

Tramer Sorgulaması

VF1RFB00870880813 şase nolu ve 06FEV269 plaka nolu aracın geçmiş hasarı bulunamamıştır.

Z OTORİTE EKSPERTİZ OTOMOTİV GAYRİMENKUL TİC. A.Ş. D-Expert
Ankara Şaşmaz Şubesi Bahçekapı Mah.Sanayi Bulvarı No:4/B Şaşmaz
ankara0601@dexpert.com.tr 0312 278 81 82 ETİMESGUT ANKARA

Rapor Tarihi: 01.07.2026 16:04
Rapor No: 06-01-1499927
Mersis No: 0309073518100001

Bayi No: 0601
Araç Giriş Tarihi: 30.06.2026 15:26

Sayfa: 9/12
Araç Çıkış Tarihi: 01.07.2026 16:04

Araç Resimleri



Çizik



Tampon, ön, Tampon koruyucu orta > Çizik



Tampon, ön, Tampon koruyucu orta > Çizik



Tampon, arka, Spoiler > Çizik



Dikiz aynası, sağ, Dış dikiz aynası > Çizik



Kapı, sağ arka, Kapı, sağ arka > Çizik



Çamurluk, sağ arka, Çamurluk, sağ arka > Çizik



Çamurluk, sağ arka, Çamurluk, sağ arka > Çizik



Dikiz aynası, sol, Dış dikiz aynası > Çizik

Z OTORİTE EKSPERTİZ OTOMOTİV GAYRİMENKUL TİC. A.Ş. D-Expert
Ankara Şaşmaz Şubesi Bahçekapı Mah.Sanayi Bulvarı No:4/B Şaşmaz
ankara0601@dexpert.com.tr 0312 278 81 82 ETİMESGUT ANKARA

Rapor Tarihi: 01.07.2026 16:04
Rapor No: 06-01-1499927
Mersis No: 0309073518100001

Bayi No: 0601
Araç Giriş Tarihi: 30.06.2026 15:26

Sayfa: 10/12
Araç Çıkış Tarihi: 01.07.2026 16:04

Vuruk



Tampon, arka, Arka tampon > Ezik



Tampon, arka, Arka tampon > Ezik

Diğer



Döşemeler/Kapaklar,
Döşemeler/Kapaklar > Kirlenmiş



Döşemeler/Kapaklar,
Döşemeler/Kapaklar > Kirlenmiş



Çamurluk, sol arka, Davlumbaz
> Sabitlemesi Hatalı



Tampon, ön, Ön tampon > Hasarlı



Çamurluk, sağ, Çamurluk, sağ
> Taş İzi



Çamurluk, sağ arka, Çamurluk,
sağ arka > Standart Dışı
Onarım



Çamurluk, sol arka, Çamurluk,
sol arka > Küçük Çizik



Çamurluk, sol, Çamurluk, sol > Küçük Çizik

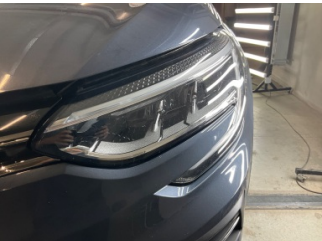

Farlar, Far camı, sol > Taş
İzi



Farlar, Far camı, sağ > Taş
İzi



Tampon, ön, Ön tampon > Taş
İzi



Tampon, ön, Ön tampon > Taş
İzi

Z OTORİTE EKSPERTİZ OTOMOTİV GAYRİMENKUL TİC. A.Ş. D-Expert
Ankara Şaşmaz Şubesi Bahçekapı Mah.Sanayi Bulvarı No:4/B Şaşmaz
ankara0601@dexpert.com.tr 0312 278 81 82 ETİMESGUT ANKARA

Rapor Tarihi: 01.07.2026 16:04
Rapor No: 06-01-1499927
Mersis No: 0309073518100001

Bayi No: 0601
Araç Giriş Tarihi: 30.06.2026 15:26

Sayfa: 11/12
Araç Çıkış Tarihi: 01.07.2026 16:04



Tampon, ön, Ön tampon >
Boyası Atmış



Tampon, ön, Ön tampon >
Boyası Atmış



Motor kaputu, Motor kaputu >
Taş Izı



Tavan, Tavan > Yakıcı Madde
İle Zarar Görmüş



Tavan, Tavan > Yakıcı Madde
İle Zarar Görmüş

Notlar

Hasarlar ile ilgili notlar;

Bakım uyarı ikaz lambası yanıyor. Hemen bakım yaptırın uyarısı mevcut. Benzin lambası yanıyor. Araçta ezik Çizik yakıcı madde izleri ve taş izleri mevcut.

Diğer notlar;

Araç teknik spesifikasyonları gereği DYNO testi yapılamadı. Araç mikron değerleri yüksek ve değişkenlik göstermektedir.

Z OTORİTE EKSPERTİZ OTOMOTİV GAYRİMENKUL TİC. A.Ş. D-Expert
Ankara Şaşmaz Şubesi Bahçekapı Mah.Sanayi Bulvarı No:4/B Şaşmaz
ankara0601@dexpert.com.tr 0312 278 81 82 ETİMESGUT ANKARA

Rapor Tarihi: 01.07.2026 16:04 Bayi No: 0601 Sayfa: 12/12
Rapor No: 06-01-1499927 Araç Giriş Tarihi: 30.06.2026 15:26 Araç Çıkış Tarihi: 01.07.2026 16:04
Mersis No: 0309073518100001

Açıklama

Araçta detaylı iç temizlik işlemi ile giderilebilecek, kirlenme ve lekeler ekspertiz kapsamı dışında tutulmuştur.

Araç değerine etki etmeyecek mini onarım ve- veya pasta cila işlemi ile giderilebilecek vuruks ve çizikler ekspertiz kapsamı dışında tutulmuştur.

Aracın yaş, km ve genel durumu dikkate alınarak; normal kullanım şartları dahilinde de araçta oluşan fakat aracın görşelliğini ve teknik işleyişini etkilemeyen aşınma ve yıpranmalar ekspertiz kapsamı dışında tutulmuştur.

- Ekspertiz aracın kontrol edildiği gün için geçerli olup, hangi nedenle olursa olsun kontrol tarihinden sonra oluşabilecek hasarlardan Doğuş D Expert Ekspertiz ve Danışmanlık Anonim Şirketi ve Franchise sahibi tüm iş ortakları sorumlu değildir.
- Ekspertiz sonucu verilen tüm değerler, ölçümlenmeler ve tespitler, aracın formunda belirtilen km. ve tarih için geçerlidir. Bu tarih ve km. sonrası araçta olağan yıpranma, hatalı kullanım, yol ve hava şartları, sürücü hataları ve üretim kaynaklı olarak ortaya çıkabilecek arızalar ve hasarlar Doğuş D Expert Ekspertiz ve Danışmanlık Anonim Şirketi ve Franchise sahibi tüm iş ortakları'nin sorumluluğunda değildir.
- Rapordaki km bilgisi, aracın km panosundan okunmuş km bilgisidir. Doğuş D Expert Ekspertiz ve Danışmanlık Anonim Şirketi ve Franchise sahibi tüm iş ortakları,panodaki km bilgisinin gerçeği yansıtmaması dolayısıyla ekspertiz raporundaki tespitlerin eksik, yanlış veya yanıltıcı olmasından ve bunun sonuçlarından sorumlu değildir.
- Doğuş D Expert Ekspertiz ve Danışmanlık Anonim Şirketi ve Franchise sahibi tüm iş ortakları tarafından yapılan ikinci el araç ekspertizi aracın resmi fenni muayenesinin yerine geçmez ve resmi fenni muayenesinde başarılı olunacağını da garanti etmez.
- İmalatçı tarafından üretilen aracın daha sonradan üzerinde yapılan tadilatların uygun olmaması ve montajı yapılan yedek parçaların orijinal olmaması gerekli teknik bilgi ve yetkinliğe sahip kişiler tarafından montajının yapılmaması veya tamir seklinin imalatçı tarafından kabul edilmiş teknik özelliklere uymaması gibi durumlar halinde sonradan doğabilecek her türlü can ve mal güvenliğini etkileyecek faktörler olmak üzere bu ve benzeri durumlardan ekspertiz raporumuz sorumlu değildir. ÖRNEK: Airbag ve emniyet kemerlerinin, radyatörlerin, aksların değiştirilmeyerek onarılması gibi durumlar.
- İkinci el araç ekspertizi aracın hiçbir parçası sökülmeden, tamamen çıplak gözle yapılmıştır. Araç içerisindeki veya aksamındaki hasarların tespiti için kapak, döşeme ve benzeri parçaların sökülmesi bu ekspertiz kapsamında olmayıp, Doğuş D Expert Ekspertiz ve Danışmanlık Anonim Şirketi ve Franchise sahibi tüm iş ortakları ancak bu şekilde detaylı bir ekspertiz sonucu ortaya çıkabilecek hasarların tespit edilememiş olmasından sorumlu değildir.
- TSE 13805 yönetmeliğine göre HYB numaramızın raporda belirtilmesi için en kapsamlı paketimiz Full Plus Ekspertiz ve üzeri paketlerimiz için geçerlidir.
- Uyarı: Tramer sorgulama içeriği, sigorta şirketleri tarafından Sigorta Bilgi ve Gözetim Merkezi ("SBM")'ne iletilen sigorta kayıtlarından ibarettir. İlgili sorguya ait tutarda, trafik ve kasko hasarlarında yer alan dava faizi ve yargılama giderleri dahil edilmemektedir. Tramer sorgulama içeriğindeki bilgiler resmî belge olarak kullanılamaz. Şirketimizin kayıtlarla herhangi bir bağlantısı olmayıp yalnızca bilgi amaçlı paylaşılmaktadır. Detaylı bilgi için SBM resmî internet sitesine başvurunuz.

Müşteri Adı/Soyadı

İmzası