

Z OTORİTE EKSPERTİZ OTOMOTİV GAYRİMENKUL TİC. A.Ş. D-Expert  
Ankara Şaşmaz Şubesi Bahçekapı Mah.Sanayi Bulvarı No:4/B Şaşmaz  
ankara0601@dexpert.com.tr 0312 278 81 82 ETİMESGUT ANKARA

Rapor Tarihi: 30.04.2026 11:07

Bayi No: 0601

Sayfa: 1/11

Rapor No: 06-01-1484406

Araç Giriş Tarihi: 30.04.2026 10:14

Araç Çıkış Tarihi: 30.04.2026 11:07

Mersis No: 0309073518100001

# Full Plus Ekspertiz



## 06EYD103

Eksper / İmza



06-HYB-8225

Z OTORİTE EKSPERTİZ OTOMOTİV GAYRİMENKUL TİC. A.Ş. D-Expert  
Ankara Şaşmaz Şubesi Bahçekapı Mah.Sanayi Bulvarı No:4/B Şaşmaz  
ankara0601@dexpert.com.tr 0312 278 81 82 ETİMESGUT ANKARA

Rapor Tarihi: 30.04.2026 11:07 Bayi No: 0601 Sayfa: 2/11  
Rapor No: 06-01-1484406 Araç Giriş Tarihi: 30.04.2026 10:14 Araç Çıkış Tarihi: 30.04.2026 11:07  
Mersis No: 0309073518100001

## Müşteri Bilgileri

Müşteri TAN OTO MOTORLU ARAÇLAR TİC.LTD.(MERKEZ  
FİAT)

## Araç Bilgileri

Plaka	06EYD103	Şanzıman Tipi	Otomatik
KM	90213	Yakıt Cinsi	Benzin
Şase	VF1RFK00773544147	Motor Gücü	96 kw
Marka	Renault	Motor Hacmi	1332cc
Rengi	BEYAZ	Model	Kangoo
Sonraki Muayene Tar.	0NaN-aN-aN	Model Yılı	2024
Araç Tipi	Camlıvan	Ruhsat Sahibi	TAN OTO
Kapı Sayısı	5 Kapı		

## Kaporta Kontrolü(Değişmiş Boyanmış kontrolü)

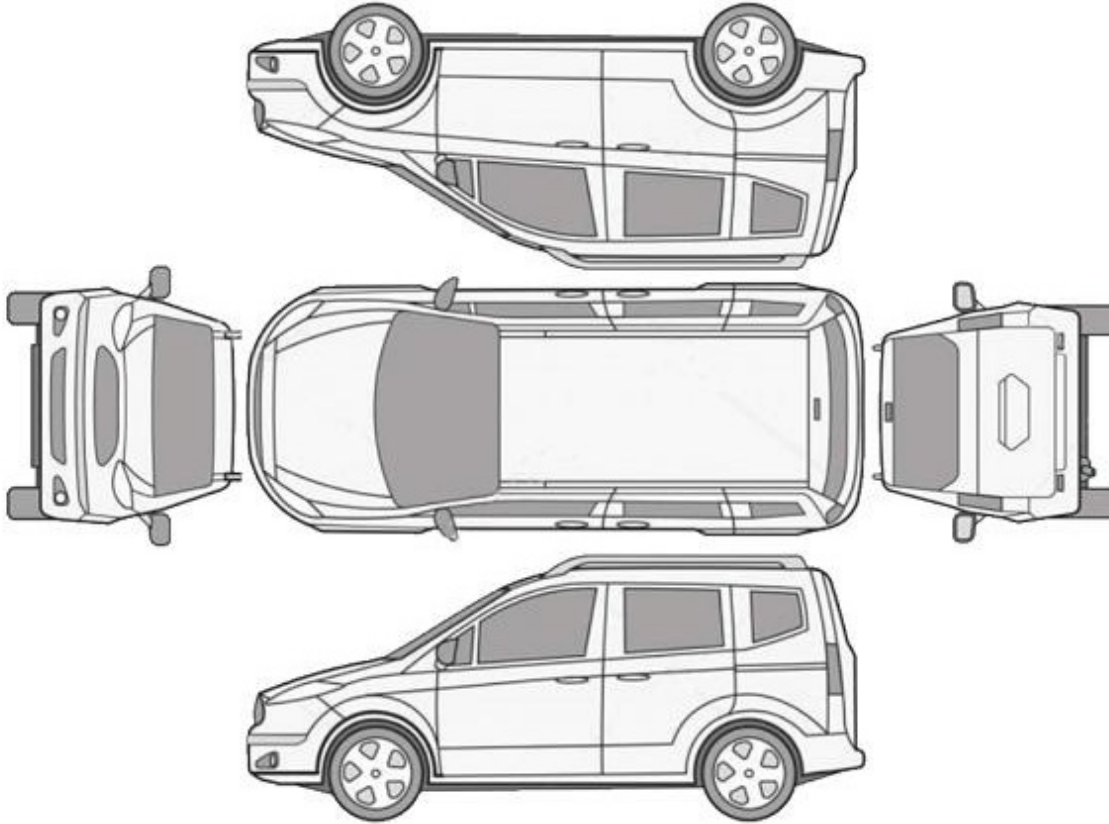

B: Boyalı

B/2: Lokal Boyalı

D: Değişmiş

\*\*\*Araçta değişmiş ve boyanmış parça bulunmamaktadır\*\*\*

Z OTORİTE EKSPERTİZ OTOMOTİV GAYRİMENKUL TİC. A.Ş. D-Expert  
Ankara Şaşmaz Şubesi Bahçekapı Mah.Sanayi Bulvarı No:4/B Şaşmaz  
ankara0601@dexpert.com.tr 0312 278 81 82 ETİMESGUT ANKARA

Rapor Tarihi: 30.04.2026 11:07  
Rapor No: 06-01-1484406  
Mersis No: 0309073518100001

Bayi No: 0601  
Araç Giriş Tarihi: 30.04.2026 10:14

Sayfa: 3/11  
Araç Çıkış Tarihi: 30.04.2026 11:07

## Kontrol Listesi

SORUNSUZ	BAKIM GEREKLİ	ONARIM/DEĞİŞİM GEREKLİ
----------	---------------	------------------------

	Durum	Notlar
Araç Kaporta Aksamı	ONARIM/DEĞİŞİM GEREKLİ	Ezikler, çizikler ve hasar mevcut
Araç Koltukları Mekanizmaları	SORUNSUZ	
Taban, Tavan, Koltuk ve Kapı Döşemeleri	ONARIM/DEĞİŞİM GEREKLİ	Çizikler, deformeler, kir ve yakıcı madde izleri mevcut
Araç İç Donanımı ve Kumanda Kontrol Düğmeleri	SORUNSUZ	
Aydınlatma ve İkaz Sistemi	SORUNSUZ	
Silecekler	BAKIM GEREKLİ	Silecek suyu eksik
Elektrik ve Elektronik Aksam	SORUNSUZ	
Torpedo ve Emniyet Kemerleri	SORUNSUZ	
Lastik ve Jantlar	BAKIM GEREKLİ	Ön lastiklerde deformasyon mevcut
Fren Sistemi ve Fren Hortumları	SORUNSUZ	
Yürür Aksam	SORUNSUZ	
Motor ve Motor Yağ Seviyesi	SORUNSUZ	
Şanzıman	SORUNSUZ	
Diferansiyel	SORUNSUZ	
Direksiyon Sistemi	SORUNSUZ	
Eğlence Sistemi (Radyo vs. )	SORUNSUZ	
Park Sensörleri	SORUNSUZ	
Araç Altı	ONARIM/DEĞİŞİM GEREKLİ	Alt muhafazalarda hasarlar mevcut
Akü	BAKIM GEREKLİ	Akü değerleri görülemediğinden dolayı akü testi yapılamadı
Klima	SORUNSUZ	
Cam ve Cam Düğmeleri	BAKIM GEREKLİ	Ön cam taş izi
Kayışlar ve Rulmanlar	SORUNSUZ	
Egzoz Sistemi ve Susturucular	SORUNSUZ	
Soğutma Sistemi ve Soğutma Suyu	SORUNSUZ	

Z OTORİTE EKSPERTİZ OTOMOTİV GAYRİMENKUL TİC. A.Ş. D-Expert  
Ankara Şaşmaz Şubesi Bahçekapı Mah.Sanayi Bulvarı No:4/B Şaşmaz  
ankara0601@dexpert.com.tr 0312 278 81 82 ETİMESGUT ANKARA

Rapor Tarihi: 30.04.2026 11:07 Bayi No: 0601 Sayfa: 4/11  
Rapor No: 06-01-1484406 Araç Giriş Tarihi: 30.04.2026 10:14 Araç Çıkış Tarihi: 30.04.2026 11:07  
Mersis No: 0309073518100001

## Yanal Kayma Ölçüm Değerleri

ÖN	ARKA
3 m/km	1,2 m/km

Yanal kayma kabul edilebilir değeri max +5 / -5 (m/km) dir.

## Süspansiyon Ölçüm Değerleri

AKS	Sol (%)	Sağ (%)	Fark (%)
1. Aks	64	65	1
2. Aks	60	64	4



Ön sağ sol ve arka sağ sol süspansiyon kabul edilebilirdeğer farkı max.%30 'dur.  
Tek amortisör kabul edilebilir min. ölçüm değeri %21 'dir.

## Fren Ölçüm Değerleri

Fren Ölçüm Değerleri (daN)	Sol	Sağ	Sapma (%)
1. Aks	275	269	2
2. Aks	86	89	3
El Freni	63	66	5

### Verimlilik

50

Sapma yüzdeleri 1. ve 2. aks için %25 altında ve el freni için %50 altında olmalıdır.

## Lastikler

Aks	Ebat	Yol ve Yük Endeksi	Diş Derinliği	Tip
Sol Ön	205/60/16	96H	5,09 mm	Kışlık
Sol Arka	205/60/16	96H	6,32 mm	Kışlık
Sağ Ön	205/60/16	96H	5,12 mm	Kışlık
Sağ Arka	205/60/16	96H	6,12 mm	Kışlık

Z OTORİTE EKSPERTİZ OTOMOTİV GAYRİMENKUL TİC. A.Ş. D-Expert  
Ankara Şaşmaz Şubesi Bahçekapı Mah.Sanayi Bulvarı No:4/B Şaşmaz  
ankara0601@dexpert.com.tr 0312 278 81 82 ETİMESGUT ANKARA

Rapor Tarihi: 30.04.2026 11:07 Bayi No: 0601 Sayfa: 5/11  
Rapor No: 06-01-1484406 Araç Giriş Tarihi: 30.04.2026 10:14 Araç Çıkış Tarihi: 30.04.2026 11:07  
Mersis No: 0309073518100001

## Dinamometre Ölçüm Değerleri

Ölçülen Motor Torku	Teker Torku	Teker Gücü	Test Hızı
-	-	-	-
NM	NM	KW	km/h
Ruhsat Verisi Güç	Test Sonucu Güç	Kayıp Güç	Performans %
96	-	-	--
KW	KW	KW	

## RPM (Devir/dk) Grafiği

Grafik bilgisi yüklenmemiş...

Z OTORİTE EKSPERTİZ OTOMOTİV GAYRİMENKUL TİC. A.Ş. D-Expert  
Ankara Şaşmaz Şubesi Bahçekapı Mah.Sanayi Bulvarı No:4/B Şaşmaz  
ankara0601@dexpert.com.tr 0312 278 81 82 ETİMESGUT ANKARA

Rapor Tarihi: 30.04.2026 11:07 Bayi No: 0601 Sayfa: 6/11  
Rapor No: 06-01-1484406 Araç Giriş Tarihi: 30.04.2026 10:14 Araç Çıkış Tarihi: 30.04.2026 11:07  
Mersis No: 0309073518100001

## OBD Genel Arıza Tarama

HELLA GUTMANN

30.04.2026

Araç: Renault Kangoo-III 1.3 TCe 130 Rapid

Motor kodu: H5H-490 (H5H-E4)

Üretim yılı: 21-

Kilometre durumu

Lisans numarası :

VIN: VF1RFK00773544147 (kumanda ünitesinden okunan )

Test edilmiş: 30.04.2026 11:05:56 / Standard

Hata kodu / Genel sorgulama / -

Tüm yapı gruplarının hata kodu genel sorgulaması

Bileşen grubu Sistem Hata

OBD OBD 0

Motor Benzinli motor 3

Hata kodu P0226F1:

Gaz pedalı sensörü

Fonksiyon hatalıdır.

Hata kodu P056429:

Direksiyon simidi düğmeleri

gerilim geçerli aralığın dışında

Hata kodu P158B96:

ABS ABS (CAN) 5

Hata kodu C108686:

Araç elektrik sistemi kumanda ünitesine CAN-Bus/bağlantı

ALINAN GEÇERSİZ VERİ

Hata kodu C109186:

Ön radar sensörüne CAN-Bus bağlantı

ALINAN GEÇERSİZ VERİ

Hata kodu C10A07B:

Lastik basıncı uyarısı

Çok düşük lastik basıncı.

Hata kodu C10A186:

Lastik havası kontrol sistemi

Hatalı veri kaydı

Hata kodu U215B87:

Sigorta ve anahtarlama ünitelerine CAN-Bus/bağlantı

BOZUK İLETİŞİM

ABS Direksiyon açısı sensörü elektronik kum... 0\*

Hava yastığı Hava yastığı (CAN) 0\*

Klima Klima 4

BELİ. 2 Le e A PE I 1 Vi EE =

Hata kodu B24A117:

ECU « « ..

ELEKTRİK BESLEMESİ ÇOK YÜKSEK

Hata kodu B24B714:

Devridaim hava flapı aktüatörü

ARIZALI ELEKTRİK DEVRESİ

Hata kodu B24BB14:

KARIŞTIRICI FLAP MOTORU SOL

ARIZALI ELEKTRİK DEVRESİ

Hata kodu B24BD14:

Hava karışım kelebeği aktüatörü

FONKSİYON/ARIZALI DEVRE

Güvenlik CAN Gateway

Güvenlik PARK ASISTANI

Hata kodu B272B97:

İç ön sağ park yardım sensörü

Fonksiyon hatalıdır.

Güvenlik Ön kamera

Hata kodu C251186:

Servo direksiyon elektronik kumanda ünitesi

ALINAN GEÇERSİZ VERİ

Hata kodu C250471:

On kamera

Fonksiyon hatalıdır.

Güvenlik RADAR

Hata kodu C258297:

On tekerlek sensörü

SENSOR KİRLENMİŞ VEYA ARIZALI!

Hata kodu C258717:

ECU

FONKSİYON/ARIZALI DEVRE

Hata kodu C258E86:

ABS kumanda ünitesine CAN-Bus-bağlantı

ALINAN GEÇERSİZ VERİ

Hata kodu C259764:

On kameraya CAN-Bus/bağlantı

ALINAN GEÇERSİZ VERİ

Hata kodu C259786:

On kameraya CAN-Bus/bağlantı

ALINAN GEÇERSİZ VERİ

Konfor UCH CAN

Hata kodu B2F7001:

Fren pedalı müşiri

IEE | DY. Le e A LI

EE =

ARIZALI ELEKTRİK DEVRESİ

Hata kodu B2C2123:

Sürücü tarafı emniyet kemeri düğmesi

ARIZALI ELEKTRİK DEVRESİ

Hata kodu B2C3B14:

Hata kodu U1C0008:

Yağmur/Işık sensörü

HATALI İLETİŞİM!

Konfor UPC CAN

Hata kodu B12A214:

FAN

ARIZALI ELEKTRİK DEVRESİ

Konfor Anahtarsız giriş ve sürüş modülü CAN

Hata kodu U214F87:

Hata kodu U215B87:

Konfor Gösterge panosu CAN

Hata kodu B141513:

Arka aydınlatma

ARIZALI ELEKTRİK DEVRESİ

Hata kodu B141015: i

HAVA YASTIGI/EMNIYET KEMERİ ÖN GERGİSİ ECU

Fonksiyon hatalıdır.

Hata kodu U215B87:

Sigorta ve anahtarlama ünitelerine CAN-Bus/bağlantı

ı

BOZUK İLETİŞİM

Hata kodu B142464:

ECU | i

ALINAN GEÇERSİZ VERİ

Direksiyon Servo direksiyon CAN

Hata kodu U100186:

ABS kumanda ünitesine CAN-Bus-bağlantı

ALINAN GEÇERSİZ VERİ

Hata kodu C161164:

Şeritte kalma yardımcısı

HATALI SİNYAL

Hata kodu C161D86:

On kameraya CAN-Bus/bağlantı

ALINAN GEÇERSİZ VERİ

Z OTORİTE EKSPERTİZ OTOMOTİV GAYRİMENKUL TİC. A.Ş. D-Expert  
Ankara Şaşmaz Şubesi Bahçekapı Mah.Sanayi Bulvarı No:4/B Şaşmaz  
ankara0601@dexpert.com.tr 0312 278 81 82 ETİMESGUT ANKARA

Rapor Tarihi: 30.04.2026 11:07 Bayi No: 0601 Sayfa: 7/11  
Rapor No: 06-01-1484406 Araç Giriş Tarihi: 30.04.2026 10:14 Araç Çıkış Tarihi: 30.04.2026 11:07  
Mersis No: 0309073518100001

Ses/Video İletişim birimi CAN

Hata kodu B130B11:

Arka sağ hoparlör

ARIZALI ELEKTRİK DEVRESİ

Hata kodu B130B12:

IEE | DY. Le e A LI ---

2%

4\*

EE =

Arka sag hoparlor

ARIZALI ELEKTRİK DEVRESİ

Hata kodu B130D11:

On sağ hoparlör

ARIZALI ELEKTRİK DEVRESİ

Hata kodu B130D12:

On sağ hoparlör

ARIZALI ELEKTRİK DEVRESİ

Hata kodu B130F11:

On sol hoparlör

ARIZALI ELEKTRİK DEVRESİ

Hata kodu B130F12:

On sol hoparlör

ARIZALI ELEKTRİK DEVRESİ

Hata kodu B131111:

Arka sol hoparlör

ARIZALI ELEKTRİK DEVRESİ

Hata kodu B131112:

Arka sol hoparlör

ARIZALI ELEKTRİK DEVRESİ

Hata kodu B134262:

ECU

Fonksiyon hatalıdır.

Ses/Video

Hata kodu B2E138F:

USB portu

Fonksiyon hatalıdır.

Hata kodu B2E1B06:

Acil çağrı sistemi —

YANLIŞ YAZILIM SURUMU

EE | 2 Le . e .

LI

Telematik

EE =

## Tramer Sorgulaması

VF1RFK00773544147 şase nolu ve 06EYD103 plaka nolu aracın geçmiş hasarı bulunamamıştır.

Z OTORİTE EKSPERTİZ OTOMOTİV GAYRİMENKUL TİC. A.Ş. D-Expert  
Ankara Şaşmaz Şubesi Bahçekapı Mah.Sanayi Bulvarı No:4/B Şaşmaz  
ankara0601@dexpert.com.tr 0312 278 81 82 ETİMESGUT ANKARA

Rapor Tarihi: 30.04.2026 11:07  
Rapor No: 06-01-1484406  
Mersis No: 0309073518100001

Bayi No: 0601  
Araç Giriş Tarihi: 30.04.2026 10:14

Sayfa: 8/11  
Araç Çıkış Tarihi: 30.04.2026 11:07

## Araç Resimleri



## Çizik

Z OTORİTE EKSPERTİZ OTOMOTİV GAYRİMENKUL TİC. A.Ş. D-Expert  
Ankara Şaşmaz Şubesi Bahçekapı Mah.Sanayi Bulvarı No:4/B Şaşmaz  
ankara0601@dexpert.com.tr 0312 278 81 82 ETİMESGUT ANKARA

Rapor Tarihi: 30.04.2026 11:07  
Rapor No: 06-01-1484406  
Mersis No: 0309073518100001

Bayi No: 0601  
Araç Giriş Tarihi: 30.04.2026 10:14

Sayfa: 9/11  
Araç Çıkış Tarihi: 30.04.2026 11:07



Dikiz aynası, sağ, Dış dikiz aynası kapağı > Çizik



Arka lambalar, Arka lamba camı, sol > Çizik



Tampon, arka, Arka tampon > Çizik



Çamurluk, sol arka, Çamurluk, sol arka > Çizik



Tampon, ön, Ön tampon > Çizik



Döşemeler/Kapaklar, Döşemeler/Kapaklar > Çizik

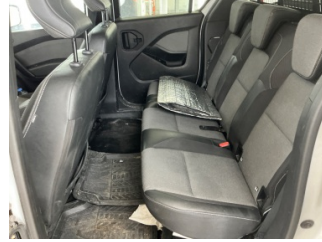

Döşemeler/Kapaklar, Döşemeler/Kapaklar > Çizik



Döşemeler/Kapaklar, Döşemeler/Kapaklar > Çizik



Döşemeler/Kapaklar, Döşemeler/Kapaklar > Çizik



Döşemeler/Kapaklar, Döşemeler/Kapaklar > Çizik



Döşemeler/Kapaklar, Döşemeler/Kapaklar > Çizik

## Diğer



Camlar, Ön cam > Taş izi



Kaporta, Muhafaza, arka > Hasarlı



Kaporta, Muhafaza, orta > Hasarlı



Kaporta, Muhafaza, orta > Hasarlı

Z OTORİTE EKSPERTİZ OTOMOTİV GAYRİMENKUL TİC. A.Ş. D-Expert  
Ankara Şaşmaz Şubesi Bahçekapı Mah.Sanayi Bulvarı No:4/B Şaşmaz  
ankara0601@dexpert.com.tr 0312 278 81 82 ETİMESGUT ANKARA

Rapor Tarihi: 30.04.2026 11:07  
Rapor No: 06-01-1484406  
Mersis No: 0309073518100001

Bayi No: 0601  
Araç Giriş Tarihi: 30.04.2026 10:14

Sayfa: 10/11  
Araç Çıkış Tarihi: 30.04.2026 11:07



Motor, Alt muhafaza > Hasarlı



Kapı, sol arka, Kapı, sol arka > Hasarlı



Tampon, arka, Spoiler > Hasarlı

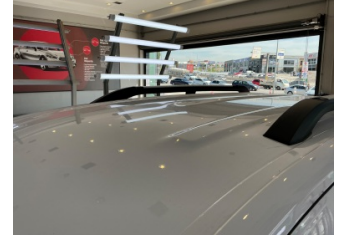

Tavan, Tavan > Yakıcı Madde ile Zarar Görmüş



Taban, Taban halısı > Yakıcı Madde ile Zarar Görmüş



Döşemeler/Kapaklar, Döşemeler/Kapaklar > Deforme Olmuş



Döşemeler/Kapaklar, Döşemeler/Kapaklar > Deforme Olmuş



Döşemeler/Kapaklar, Döşemeler/Kapaklar > Deforme Olmuş



Döşemeler/Kapaklar, Döşemeler/Kapaklar > Deforme Olmuş



Döşemeler/Kapaklar, Döşemeler/Kapaklar > Deforme Olmuş



Döşemeler/Kapaklar, Döşemeler/Kapaklar > Kirlenmiş



Döşemeler/Kapaklar, Döşemeler/Kapaklar > Kirlenmiş



Döşemeler/Kapaklar, Döşemeler/Kapaklar > Kirlenmiş



Döşemeler/Kapaklar, Döşemeler/Kapaklar > Kirlenmiş



Döşemeler/Kapaklar, Döşemeler/Kapaklar > Kirlenmiş

## Notlar

### Diğer notlar;

Araç kirli olduğundan dolayı gözle boya kusur yapılmadı. Araç teknik spesifikasyonları gereği Dyno testi yapılmadı. Araç genelinde reçine lekesi mevcut. Araç muhtelif yerlerinde ezikler, çizikler ve taş izleri mevcut

Z OTORİTE EKSPERTİZ OTOMOTİV GAYRİMENKUL TİC. A.Ş. D-Expert  
Ankara Şaşmaz Şubesi Bahçekapı Mah.Sanayi Bulvarı No:4/B Şaşmaz  
ankara0601@dexpert.com.tr 0312 278 81 82 ETİMESGUT ANKARA

Rapor Tarihi: 30.04.2026 11:07 Bayi No: 0601 Sayfa: 11/11  
Rapor No: 06-01-1484406 Araç Giriş Tarihi: 30.04.2026 10:14 Araç Çıkış Tarihi: 30.04.2026 11:07  
Mersis No: 0309073518100001

## Açıklama

Araçta detaylı iç temizlik işlemi ile giderilebilecek, kirlenme ve lekeler ekspertiz kapsamı dışında tutulmuştur.

Araç değerine etki etmeyecek mini onarım ve- veya pasta cila işlemi ile giderilebilecek vuruks ve çizikler ekspertiz kapsamı dışında tutulmuştur.

Aracın yaş, km ve genel durumu dikkate alınarak; normal kullanım şartları dahilinde de araçta oluşan fakat aracın görşelliğini ve teknik işleyişini etkilemeyen aşınma ve yıpranmalar ekspertiz kapsamı dışında tutulmuştur.

- Ekspertiz aracın kontrol edildiği gün için geçerli olup, hangi nedenle olursa olsun kontrol tarihinden sonra oluşabilecek hasarlardan Doğuş D Expert Ekspertiz ve Danışmanlık Anonim Şirketi ve Franchise sahibi tüm iş ortakları sorumlu değildir.
- Ekspertiz sonucu verilen tüm değerler, ölçümlenmeler ve tespitler, aracın formunda belirtilen km. ve tarih için geçerlidir. Bu tarih ve km. sonrası araçta olağan yıpranma, hatalı kullanım, yol ve hava şartları, sürücü hataları ve üretim kaynaklı olarak ortaya çıkabilecek arızalar ve hasarlar Doğuş D Expert Ekspertiz ve Danışmanlık Anonim Şirketi ve Franchise sahibi tüm iş ortakları'nin sorumluluğunda değildir.
- Rapordaki km bilgisi, aracın km panosundan okunmuş km bilgisidir. Doğuş D Expert Ekspertiz ve Danışmanlık Anonim Şirketi ve Franchise sahibi tüm iş ortakları,panodaki km bilgisinin gerçeği yansıtmaması dolayısıyla ekspertiz raporundaki tespitlerin eksik, yanlış veya yanıltıcı olmasından ve bunun sonuçlarından sorumlu değildir.
- Doğuş D Expert Ekspertiz ve Danışmanlık Anonim Şirketi ve Franchise sahibi tüm iş ortakları tarafından yapılan ikinci el araç ekspertizi aracın resmi fenni muayenesinin yerine geçmez ve resmi fenni muayenesinde başarılı olunacağını da garanti etmez.
- İmalatçı tarafından üretilen aracın daha sonradan üzerinde yapılan tadilatların uygun olmaması ve montajı yapılan yedek parçaların orijinal olmaması gerekli teknik bilgi ve yetkinliğe sahip kişiler tarafından montajının yapılmaması veya tamir seklinin imalatçı tarafından kabul edilmiş teknik özelliklere uymaması gibi durumlar halinde sonradan doğabilecek her türlü can ve mal güvenliğini etkileyecek faktörler olmak üzere bu ve benzeri durumlardan ekspertiz raporumuz sorumlu değildir. ÖRNEK: Airbag ve emniyet kemerlerinin, radyatörlerin, aksların değiştirilmeyerek onarılması gibi durumlar.
- İkinci el araç ekspertizi aracın hiçbir parçası sökülmeden, tamamen çıplak gözle yapılmıştır. Araç içerisindeki veya aksamındaki hasarların tespiti için kapak, döşeme ve benzeri parçaların sökülmesi bu ekspertiz kapsamında olmayıp, Doğuş D Expert Ekspertiz ve Danışmanlık Anonim Şirketi ve Franchise sahibi tüm iş ortakları ancak bu şekilde detaylı bir ekspertiz sonucu ortaya çıkabilecek hasarların tespit edilememiş olmasından sorumlu değildir.
- TSE 13805 yönetmeliğine göre HYB numaramızın raporda belirtilmesi için en kapsamlı paketimiz Full Plus Ekspertiz ve üzeri paketlerimiz için geçerlidir.
- Uyarı: Tramer sorgulama içeriği, sigorta şirketleri tarafından Sigorta Bilgi ve Gözetim Merkezi ("SBM")'ne iletilen sigorta kayıtlarından ibarettir. İlgili sorguya ait tutarda, trafik ve kasko hasarlarında yer alan dava faizi ve yargılama giderleri dahil edilmemektedir. Tramer sorgulama içeriğindeki bilgiler resmî belge olarak kullanılamaz. Şirketimizin kayıtlarla herhangi bir bağlantısı olmayıp yalnızca bilgi amaçlı paylaşılmaktadır. Detaylı bilgi için SBM resmî internet sitesine başvurunuz.

Müşteri Adı/Soyadı

İmzası