

Z OTORİTE EKSPERTİZ OTOMOTİV GAYRİMENKUL TİC. A.Ş. D-Expert  
Ankara Şaşmaz Şubesi Bahçekapı Mah.Sanayi Bulvarı No:4/B Şaşmaz  
ankara0601@dexpert.com.tr 0312 278 81 82 ETİMESGUT ANKARA

Rapor Tarihi: 30.04.2026 11:06  
Rapor No: 06-01-1484409  
Mersis No: 0309073518100001

Bayi No: 0601  
Araç Giriş Tarihi: 30.04.2026 10:16

Sayfa: 1/12  
Araç Çıkış Tarihi: 30.04.2026 11:06

# Full Plus Ekspertiz



## 06EYC853

Eksper / İmza



06-HYB-8225

Z OTORİTE EKSPERTİZ OTOMOTİV GAYRİMENKUL TİC. A.Ş. D-Expert  
Ankara Şaşmaz Şubesi Bahçekapı Mah.Sanayi Bulvarı No:4/B Şaşmaz  
ankara0601@dexpert.com.tr 0312 278 81 82 ETİMESGUT ANKARA

Rapor Tarihi: 30.04.2026 11:06 Bayi No: 0601 Sayfa: 2/12  
Rapor No: 06-01-1484409 Araç Giriş Tarihi: 30.04.2026 10:16 Araç Çıkış Tarihi: 30.04.2026 11:06  
Mersis No: 0309073518100001

## Müşteri Bilgileri

Müşteri TAN OTO MOTORLU ARAÇLAR TİC.LTD.(MERKEZ  
FİAT)

## Araç Bilgileri

Plaka	06EYC853	Şanzıman Tipi	Manuel
KM	40462	Yakıt Cinsi	Dizel
Şase	VF1RFK00X73526452	Motor Gücü	85 kw
Marka	Renault	Motor Hacmi	1461cc
Rengi	BEYAZ	Model	Kangoo
Sonraki Muayene Tar.	0NaN-aN-aN	Model Yılı	2024
Araç Tipi	Camlıvan	Ruhsat Sahibi	TAN OTO
Kapı Sayısı	5 Kapı		

## Kaporta Kontrolü(Değişmiş Boyanmış kontrolü)

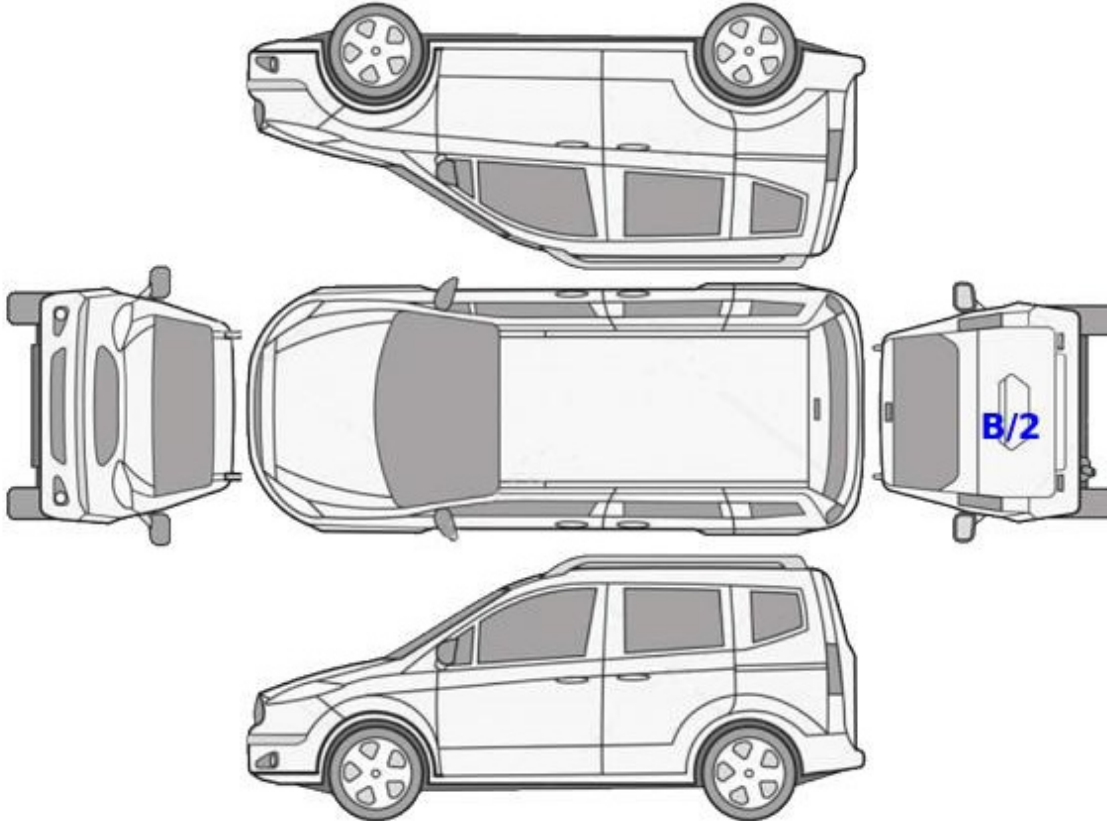

B: Boyalı

B/2: Lokal Boyalı

D: Değişmiş

Z OTORİTE EKSPERTİZ OTOMOTİV GAYRİMENKUL TİC. A.Ş. D-Expert  
Ankara Şaşmaz Şubesi Bahçekapı Mah.Sanayi Bulvarı No:4/B Şaşmaz  
ankara0601@dexpert.com.tr 0312 278 81 82 ETİMESGUT ANKARA

Rapor Tarihi: 30.04.2026 11:06  
Rapor No: 06-01-1484409  
Mersis No: 0309073518100001

Bayi No: 0601  
Araç Giriş Tarihi: 30.04.2026 10:16

Sayfa: 3/12  
Araç Çıkış Tarihi: 30.04.2026 11:06

## Kontrol Listesi

SORUNSUZ	BAKIM GEREKLİ	ONARIM/DEĞİŞİM GEREKLİ
----------	---------------	------------------------

	Durum	Notlar
Araç Kaporta Aksamı	BAKIM GEREKLİ	Ezik ve çizikler mevcut.
Araç Koltukları Mekanizmaları	SORUNSUZ	
Taban, Tavan, Koltuk ve Kapı Döşemeleri	BAKIM GEREKLİ	Araçta harici yalıtım döşeme mevcut.
Araç İç Donanımı ve Kumanda Kontrol Düğmeleri	SORUNSUZ	
Aydınlatma ve İkaz Sistemi	SORUNSUZ	
Silecekler	SORUNSUZ	
Elektrik ve Elektronik Aksam	SORUNSUZ	
Torpedo ve Emniyet Kemerleri	SORUNSUZ	
Lastik ve Jantlar	ONARIM/DEĞİŞİM GEREKLİ	Lastikler aşınmış ve farklı marka.
Fren Sistemi ve Fren Hortumları	SORUNSUZ	
Yürür Aksam	SORUNSUZ	
Motor ve Motor Yağ Seviyesi	SORUNSUZ	
Şanzıman	BAKIM GEREKLİ	Terleme mevcut.
Diferansiyel	SORUNSUZ	
Direksiyon Sistemi	SORUNSUZ	
Eğlence Sistemi (Radyo vs. )	SORUNSUZ	
Park Sensörleri	SORUNSUZ	
Araç Altı	SORUNSUZ	
Akü	BAKIM GEREKLİ	Akü verileri okunamadı.
Klima	SORUNSUZ	
Cam ve Cam Düğmeleri	BAKIM GEREKLİ	Taş izi mevcut.
Kayışlar ve Rulmanlar	BAKIM GEREKLİ	Kayışta aşınma mevcut.
Egzoz Sistemi ve Susturucular	SORUNSUZ	
Soğutma Sistemi ve Soğutma Suyu	SORUNSUZ	

Z OTORİTE EKSPERTİZ OTOMOTİV GAYRİMENKUL TİC. A.Ş. D-Expert  
Ankara Şaşmaz Şubesi Bahçekapı Mah.Sanayi Bulvarı No:4/B Şaşmaz  
ankara0601@dexpert.com.tr 0312 278 81 82 ETİMESGUT ANKARA

Rapor Tarihi: 30.04.2026 11:06 Bayi No: 0601 Sayfa: 4/12  
Rapor No: 06-01-1484409 Araç Giriş Tarihi: 30.04.2026 10:16 Araç Çıkış Tarihi: 30.04.2026 11:06  
Mersis No: 0309073518100001

## Yanal Kayma Ölçüm Değerleri

ÖN	ARKA
0 m/km	-6.8 ! m/km

Yanal kayma kabul edilebilir değeri max +5 / -5 (m/km) dir.

## Süspansiyon Ölçüm Değerleri

AKS	Sol (%)	Sağ (%)	Fark (%)
1. Aks	77	72	5
2. Aks	65	65	0



Ön sağ sol ve arka sağ sol süspansiyon kabul edilebilirdeğer farkı max.%30 'dur.  
Tek amortisör kabul edilebilir min. ölçüm değeri %21 'dir.

## Fren Ölçüm Değerleri

Fren Ölçüm Değerleri (daN)	Sol	Sağ	Sapma (%)
1. Aks	248	289	14
2. Aks	216	205	5
El Freni	92	81	12

### Verimlilik

42

Sapma yüzdeleri 1. ve 2. aks için %25 altında ve el freni için %50 altında olmalıdır.

## Lastikler

Aks	Ebat	Yol ve Yük Endeksi	Diş Derinliği	Tip
Sol Ön	205/55/16	91H	5,9 mm	Kışlık
Sol Arka	205/55/16	91H	3,4 mm	Kışlık
Sağ Ön	205/55/16	91H	3 mm	Kışlık
Sağ Arka	205/55/16	91H	3,36 mm	Kışlık

Z OTORİTE EKSPERTİZ OTOMOTİV GAYRİMENKUL TİC. A.Ş. D-Expert  
Ankara Şaşmaz Şubesi Bahçekapı Mah.Sanayi Bulvarı No:4/B Şaşmaz  
ankara0601@dexpert.com.tr 0312 278 81 82 ETİMESGUT ANKARA

Rapor Tarihi: 30.04.2026 11:06 Bayi No: 0601 Sayfa: 5/12  
Rapor No: 06-01-1484409 Araç Giriş Tarihi: 30.04.2026 10:16 Araç Çıkış Tarihi: 30.04.2026 11:06  
Mersis No: 0309073518100001

## Dinamometre Ölçüm Değerleri

Ölçülen Motor Torku	Teker Torku	Teker Gücü	Test Hızı
-	-	-	-
NM	NM	KW	km/h
Ruhsat Verisi Güç	Test Sonucu Güç	Kayıp Güç	Performans %
85	-	-	--
KW	KW	KW	

## RPM (Devir/dk) Grafiği

Grafik bilgisi yüklenmemiş...

Z OTORİTE EKSPERTİZ OTOMOTİV GAYRİMENKUL TİC. A.Ş. D-Expert  
Ankara Şaşmaz Şubesi Bahçekapı Mah.Sanayi Bulvarı No:4/B Şaşmaz  
ankara0601@dexpert.com.tr 0312 278 81 82 ETİMESGUT ANKARA

Rapor Tarihi: 30.04.2026 11:06 Bayi No: 0601 Sayfa: 6/12  
Rapor No: 06-01-1484409 Araç Giriş Tarihi: 30.04.2026 10:16 Araç Çıkış Tarihi: 30.04.2026 11:06  
Mersis No: 0309073518100001

## OBD Genel Arıza Tarama

HELLA GUTMANN

30.04.2026

Araç: Renault Kangoo-III 1.5 Blue dCi 115

Motor kodu: K9K-876

Üretim yılı: 21-

Kilometre durumu

Lisans numarası :

VIN: VF1RFK00X73526452 (kumanda ünitesinden okunan )

Test edilmiş: 30.04.2026 10:25:22 / Standard

Hata kodu / Genel sorgulama / -

Tüm yapı gruplarının hata kodu genel sorgulaması

Bileşen grubu Sistem Hata

OBD OBD 1

Hata kodu P0183:

Yakıt sıcaklık sensörü A

GİRİŞ VOLTAJI ÇOK YÜKSEK

Motor Dizel motor 7\*

Hata kodu P0226F1: i

GAZ PEDALI SENSÖRÜ, SENSÖR 1

Fonksiyon hatalıdır.

Hata kodu P1525F3:

Hız kontrol sistemi

FONKSİYON DEVRE DIŞI BIRAKILDI

Hata kodu P056429:

Direksiyon simidi düğmeleri

gerilim geçerli aralığın dışında

Hata kodu P158B96:

Hata kodu P018025:

Yakıt sıcaklık sensörü

GEÇERSİZ SİNYAL

Hata kodu P018117:

Yakıt sıcaklık sensörü

Fonksiyon hatalıdır.

Hata kodu P148893:

Motor Üre katkı maddesi kumanda ünitesi UDS 0

ABS ABS (CAN) 9

Hata kodu C108686:

Araç elektrik sistemi kumanda ünitesine CAN-Bus/baglanti

ALINAN GEÇERSİZ VERİ

IEE | DY. Le e A LI Vi EE =

Hata kodu C108786:

Sigorta ve anahtarlama ünitelerine CAN-Bus/baglanti

ALINAN GEÇERSİZ VERİ

Hata kodu C109186:

Ön radar sensörüne CAN-Bus bağlantı

ALINAN GEÇERSİZ VERİ

Hata kodu C10A07B:

Lastik basıncı uyarısı

Çok düşük lastik basıncı.

Hata kodu C10B264:

El freni müşiri

Fonksiyon hatalıdır.

Hata kodu U215687:

Süspansiyon kontrolü kumanda ünitesine CAN-Bus-baglanti

EKSİK MESAJ!

Hata kodu U215B87:

Sigorta ve anahtarlama ünitelerine CAN-Bus/baglanti

BOZUK İLETİŞİM

Hata kodu U225F87:

Ön radar sensörüne CAN-Bus bağlantı

BOZUK İLETİŞİM

Hata kodu U227687:

ABS Direksiyon açısı sensörü elektronik kum...

Hava yastığı Hava yastığı (CAN)

Klima Klima

Hata kodu B24A117:

ECU << ..

ELEKTRİK BESLEMESİ ÇOK YÜKSEK

Hata kodu B24C614:

İç mekan fan motoru

Fonksiyon hatalıdır.

Güvenlik CAN Gateway

Güvenlik PARK ASİSTANI

Güvenlik On kamera

Hata kodu C250378:

On kamera

Fonksiyon hatalıdır.

Hata kodu C251186:

Servo direksiyon elektronik kumanda ünitesi

ALINAN GEÇERSİZ VERİ

Hata kodu C250471:

Ön kamera

Fonksiyon hatalıdır.

Güvenlik RADAR

IEE | DY. Le e A LI -

0\*

0\*

EE =

Hata kodu C258178:

RADAR

Fonksiyon hatalıdır.

Hata kodu C258297:

On tekerlek sensörü

SENSOR KİRLENMİŞ VEYA ARIZALI!

Hata kodu C258716:

ECU

FONKSİYON/ARIZALI DEVRE

Hata kodu C258717:

ECU

FONKSİYON/ARIZALI DEVRE

Hata kodu C258E86:

ABS kumanda ünitesine CAN-Bus-baglanti

ALINAN GEÇERSİZ VERİ

Hata kodu C259186:

Araç elektrik sistemi kumanda ünitesine CAN-Bus/baglanti

ALINAN GEÇERSİZ VERİ

Hata kodu C259764:

On kameraya CAN-Bus/baglanti

ALINAN GEÇERSİZ VERİ

Hata kodu C259786:

On kameraya CAN-Bus/baglanti

ALINAN GEÇERSİZ VERİ

Konfor UCH CAN

Hata kodu B2C2024:

Marş rölesi

ARIZALI ELEKTRİK DEVRESİ

Hata kodu B2C2123:

Sürücü tarafı emniyet kemeri düğmesi

ARIZALI ELEKTRİK DEVRESİ

Hata kodu B2C9A15:

Fren lambası

Fonksiyon hatalıdır.

Z OTORİTE EKSPERTİZ OTOMOTİV GAYRİMENKUL TİC. A.Ş. D-Expert  
Ankara Şaşmaz Şubesi Bahçekapı Mah.Sanayi Bulvarı No:4/B Şaşmaz  
ankara0601@dexpert.com.tr 0312 278 81 82 ETİMESGUT ANKARA

Rapor Tarihi: 30.04.2026 11:06 Bayi No: 0601 Sayfa: 7/12  
Rapor No: 06-01-1484409 Araç Giriş Tarihi: 30.04.2026 10:16 Araç Çıkış Tarihi: 30.04.2026 11:06  
Mersis No: 0309073518100001

Hata kodu U1C0008:  
Yağmur/ısı sensörü  
HATALI İLETİŞİM!  
Hata kodu B2FAF14:  
Yakıt pompası rölesi  
Hatalı kontrol akım devresi,  
Konfor UPC CAN  
Konfor Gosterge panosu CAN  
Hata kodu U300313:  
Hata kodu B141015:  
HAVA YASTIGI/EMNİYET KEMERİ ON GERGİSİ ECU  
Fonksiyon hatalıdır.  
IEE | DY. Le e A LI ---  
4\*  
EE =  
Hata kodu U225487:  
Radyoya CAN-Bus/baglant  
BOZUK İLETİSİM  
Hata kodu B140604:  
Direksiyon Servo direksiyon  
Hata kodu C005162:  
ECU  
Dahili hata.  
Hata kodu C161164:  
Seritte kalma yardımcısı  
HATALI SİNYAL  
Ses/Video İletişim birimi CAN  
Hata kodu B130D11:  
On sağ hoparlör  
ARIZALI ELEKTRİK DEVRESİ  
Hata kodu B130D12:  
On sağ hoparlör  
ARIZALI ELEKTRİK DEVRESİ  
Hata kodu B130F11:  
On sol hoparlör  
ARIZALI ELEKTRİK DEVRESİ  
Hata kodu B130F12:  
On sol hoparlör  
ARIZALI ELEKTRİK DEVRESİ  
Hata kodu B132812:  
Hands-free mikروفon  
ARIZALI ELEKTRİK DEVRESİ  
Hata kodu B132912:  
Hands-free mikروفon  
ARIZALI ELEKTRİK DEVRESİ  
Hata kodu B132913:  
Hands-free mikروفon  
ARIZALI ELEKTRİK DEVRESİ  
Hata kodu B13398F:  
Geri sürüş kamerası sistemi  
HATALI İLETİŞİM!  
Hata kodu B137511:  
Geri sürüş kamerası sistemi  
Fonksiyon hatalıdır.  
Hata kodu U226D87:  
Telematik kumanda ünitesine CAN-Bus  
HATALI İLETİŞİM!  
Ses/Video Telematik  
IEE | DY. Le e A LI A  
CAN  
10  
EE =  
Hata kodu B2E138F:  
USB portu  
Fonksiyon hatalıdır.  
Hata kodu B2E0016:  
12 Volt batarya

Hata kodu B2E0529:  
Hava yastığı sinyali  
SİNYAL HATALI VEYA EKŞİK  
EE | 2 Le . e .  
LI  
EE =

Z OTORİTE EKSPERTİZ OTOMOTİV GAYRİMENKUL TİC. A.Ş. D-Expert  
Ankara Şaşmaz Şubesi Bahçekapı Mah.Sanayi Bulvarı No:4/B Şaşmaz  
ankara0601@dexpert.com.tr 0312 278 81 82 ETİMESGUT ANKARA

Rapor Tarihi: 30.04.2026 11:06  
Rapor No: 06-01-1484409  
Mersis No: 0309073518100001

Bayi No: 0601  
Araç Giriş Tarihi: 30.04.2026 10:16

Sayfa: 8/12  
Araç Çıkış Tarihi: 30.04.2026 11:06

gerilim toleransın dışında

## Tramer Sorgulaması

VF1RFK00X73526452 şase nolu ve 06EYC853 plaka nolu aracın geçmiş hasarı bulunamamıştır.

Z OTORİTE EKSPERTİZ OTOMOTİV GAYRİMENKUL TİC. A.Ş. D-Expert  
Ankara Şaşmaz Şubesi Bahçekapı Mah.Sanayi Bulvarı No:4/B Şaşmaz  
ankara0601@dexpert.com.tr 0312 278 81 82 ETİMESGUT ANKARA

Rapor Tarihi: 30.04.2026 11:06  
Rapor No: 06-01-1484409  
Mersis No: 0309073518100001

Bayi No: 0601  
Araç Giriş Tarihi: 30.04.2026 10:16

Sayfa: 9/12  
Araç Çıkış Tarihi: 30.04.2026 11:06

## Araç Resimleri



## Çizik



Döşemeler/Kapaklar,  
Döşemeler/Kapaklar > Çizik



Döşemeler/Kapaklar,  
Döşemeler/Kapaklar > Çizik



Döşemeler/Kapaklar,  
Döşemeler/Kapaklar > Çizik

## Vuruk



Kapı, sağ arka, Kapı, sağ arka  
> Ezik

Z OTORİTE EKSPERTİZ OTOMOTİV GAYRİMENKUL TİC. A.Ş. D-Expert  
Ankara Şaşmaz Şubesi Bahçekapı Mah.Sanayi Bulvarı No:4/B Şaşmaz  
ankara0601@dexpert.com.tr 0312 278 81 82 ETİMESGUT ANKARA

Rapor Tarihi: 30.04.2026 11:06  
Rapor No: 06-01-1484409  
Mersis No: 0309073518100001

Bayi No: 0601  
Araç Giriş Tarihi: 30.04.2026 10:16

Sayfa: 10/12  
Araç Çıkış Tarihi: 30.04.2026 11:06

## Diğer



Döşemeler/Kapaklar,  
Döşemeler/Kapaklar > Standart  
Dışı Onarım



Döşemeler/Kapaklar,  
Döşemeler/Kapaklar > Standart  
Dışı Onarım



Şanzıman, Şanzıman > Yağ  
Kaçağı



Motor, Alt muhafaza >  
Sabitlemesi Hatalı



Tavan, Tavan > Yakıcı Madde  
İle Zarar Görmüş



Motor kaputu, Motor kaputu >  
Yakıcı Madde İle Zarar Görmüş



Camlar, Ön cam > Taş  
İzi



Dikiz aynası, sağ, Sinyal  
lambası > Hasarlı



Döşemeler/Kapaklar,  
Döşemeler/Kapaklar >  
Deforme Olmuş



Döşemeler/Kapaklar,  
Döşemeler/Kapaklar >  
Deforme Olmuş



Döşemeler/Kapaklar,  
Döşemeler/Kapaklar >  
Deforme Olmuş



Döşemeler/Kapaklar,  
Döşemeler/Kapaklar >  
Kirlenmiş

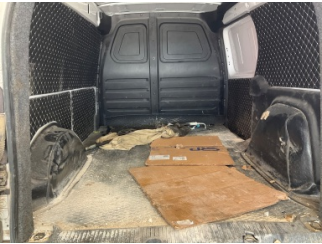

Döşemeler/Kapaklar,  
Döşemeler/Kapaklar >  
Kirlenmiş



Döşemeler/Kapaklar,  
Döşemeler/Kapaklar >  
Kirlenmiş



Motor, Motor > Uyarı Lambası  
Yanıyor

Z OTORİTE EKSPERTİZ OTOMOTİV GAYRİMENKUL TİC. A.Ş. D-Expert  
Ankara Şaşmaz Şubesi Bahçekapı Mah.Sanayi Bulvarı No:4/B Şaşmaz  
ankara0601@dexpert.com.tr 0312 278 81 82 ETİMESGUT ANKARA

Rapor Tarihi: 30.04.2026 11:06 Bayi No: 0601 Sayfa: 11/12  
Rapor No: 06-01-1484409 Araç Giriş Tarihi: 30.04.2026 10:16 Araç Çıkış Tarihi: 30.04.2026 11:06  
Mersis No: 0309073518100001

Parça Grubu	Parça ve Hasar
Fren sistemi	Fren balataları, arka - Aşınmış
Fren sistemi	Fren balataları, ön - Aşınmış

## Notlar

### Lastik ile ilgili notlar;

Lastikler marka model farklı, aşınmış ve eski model.

### Hasarlar ile ilgili notlar;

Koltuklarda kılıf olduğu için kontrol sağlanamadı. Araç taban döşemesinde yalıtım mevcuttur. Araç altı kirli.

### Test hattı ile ilgili notlar;

Yanal Kayma Ölçüm Değerleri tolerans aralığı dışındadır. Servis tespiti önerilir.

### Diğer notlar;

Araç kirli geldiğinde boya kusur kontrolü sağlanamadı. Bakım uyarı ikazından ve teknik özelliklerden dolayı Dyno teste alınmamıştır. Muhtelif yerlerde ezik çizik ve taş izleri mevcut. Genel bakım önerilir.

Z OTORİTE EKSPERTİZ OTOMOTİV GAYRİMENKUL TİC. A.Ş. D-Expert  
Ankara Şaşmaz Şubesi Bahçekapı Mah.Sanayi Bulvarı No:4/B Şaşmaz  
ankara0601@dexpert.com.tr 0312 278 81 82 ETİMESGUT ANKARA

Rapor Tarihi: 30.04.2026 11:06 Bayi No: 0601 Sayfa: 12/12  
Rapor No: 06-01-1484409 Araç Giriş Tarihi: 30.04.2026 10:16 Araç Çıkış Tarihi: 30.04.2026 11:06  
Mersis No: 0309073518100001

## Açıklama

Araçta detaylı iç temizlik işlemi ile giderilebilecek, kirlenme ve lekeler ekspertiz kapsamı dışında tutulmuştur.

Araç değerine etki etmeyecek mini onarım ve- veya pasta cila işlemi ile giderilebilecek vuruks ve çizikler ekspertiz kapsamı dışında tutulmuştur.

Aracın yaş, km ve genel durumu dikkate alınarak; normal kullanım şartları dahilinde de araçta oluşan fakat aracın görşelliğini ve teknik işleyişini etkilemeyen aşınma ve yıpranmalar ekspertiz kapsamı dışında tutulmuştur.

- Ekspertiz aracın kontrol edildiği gün için geçerli olup, hangi nedenle olursa olsun kontrol tarihinden sonra oluşabilecek hasarlardan Doğuş D Expert Ekspertiz ve Danışmanlık Anonim Şirketi ve Franchise sahibi tüm iş ortakları sorumlu değildir.
- Ekspertiz sonucu verilen tüm değerler, ölçümlenmeler ve tespitler, aracın formunda belirtilen km. ve tarih için geçerlidir. Bu tarih ve km. sonrası araçta olağan yıpranma, hatalı kullanım, yol ve hava şartları, sürücü hataları ve üretim kaynaklı olarak ortaya çıkabilecek arızalar ve hasarlar Doğuş D Expert Ekspertiz ve Danışmanlık Anonim Şirketi ve Franchise sahibi tüm iş ortakları'nın sorumluluğunda değildir.
- Rapordaki km bilgisi, aracın km panosundan okunmuş km bilgisidir. Doğuş D Expert Ekspertiz ve Danışmanlık Anonim Şirketi ve Franchise sahibi tüm iş ortakları, panodaki km bilgisinin gerçeği yansıtmaması dolayısıyla ekspertiz raporundaki tespitlerin eksik, yanlış veya yanıltıcı olmasından ve bunun sonuçlarından sorumlu değildir.
- Doğuş D Expert Ekspertiz ve Danışmanlık Anonim Şirketi ve Franchise sahibi tüm iş ortakları tarafından yapılan ikinci el araç ekspertizi aracın resmi fenni muayenesinin yerine geçmez ve resmi fenni muayenesinde başarılı olunacağını da garanti etmez.
- İmalatçı tarafından üretilen aracın daha sonradan üzerinde yapılan tadilatların uygun olmaması ve montajı yapılan yedek parçaların orijinal olmaması gerekli teknik bilgi ve yetkinliğe sahip kişiler tarafından montajının yapılmaması veya tamir seklinin imalatçı tarafından kabul edilmiş teknik özelliklere uymaması gibi durumlar halinde sonradan doğabilecek her türlü can ve mal güvenliğini etkileyecek faktörler olmak üzere bu ve benzeri durumlardan ekspertiz raporumuz sorumlu değildir. ÖRNEK: Airbag ve emniyet kemerlerinin, radyatörlerin, aksların değiştirilmeyerek onarılması gibi durumlar.
- İkinci el araç ekspertizi aracın hiçbir parçası sökülmeden, tamamen çıplak gözle yapılmıştır. Araç içerisindeki veya aksamındaki hasarların tespiti için kapak, döşeme ve benzeri parçaların sökülmesi bu ekspertiz kapsamında olmayıp, Doğuş D Expert Ekspertiz ve Danışmanlık Anonim Şirketi ve Franchise sahibi tüm iş ortakları ancak bu şekilde detaylı bir ekspertiz sonucu ortaya çıkabilecek hasarların tespit edilememiş olmasından sorumlu değildir.
- TSE 13805 yönetmeliğine göre HYB numaramızın raporda belirtilmesi için en kapsamlı paketimiz Full Plus Ekspertiz ve üzeri paketlerimiz için geçerlidir.
- Uyarı: Tramer sorgulama içeriği, sigorta şirketleri tarafından Sigorta Bilgi ve Gözetim Merkezi ("SBM")'ne iletilen sigorta kayıtlarından ibarettir. İlgili sorguya ait tutarda, trafik ve kasko hasarlarında yer alan dava faizi ve yargılama giderleri dahil edilmemektedir. Tramer sorgulama içeriğindeki bilgiler resmî belge olarak kullanılamaz. Şirketimizin kayıtlarla herhangi bir bağlantısı olmayıp yalnızca bilgi amaçlı paylaşılmaktadır. Detaylı bilgi için SBM resmî internet sitesine başvurunuz.

Müşteri Adı/Soyadı

İmzası