

Z OTORİTE EKSPERTİZ OTOMOTİV GAYRİMENKUL TİC. A.Ş. D-Expert  
Ankara Şaşmaz Şubesi Bahçekapı Mah.Sanayi Bulvarı No:4/B Şaşmaz  
ankara0601@dexpert.com.tr 0312 278 81 82 ETİMESGUT ANKARA

Rapor Tarihi: 17.04.2026 10:21  
Rapor No: 06-01-1479877  
Mersis No: 0309073518100001

Bayi No: 0601  
Araç Giriş Tarihi: 17.04.2026 09:11

Sayfa: 1/12  
Araç Çıkış Tarihi: 17.04.2026 10:21

# Full Plus Ekspertiz



## 06FVA765



Eksper / İmza



06-HYB-8225

Z OTORİTE EKSPERTİZ OTOMOTİV GAYRİMENKUL TİC. A.Ş. D-Expert  
Ankara Şaşmaz Şubesi Bahçekapı Mah.Sanayi Bulvarı No:4/B Şaşmaz  
ankara0601@dexpert.com.tr 0312 278 81 82 ETİMESGUT ANKARA

Rapor Tarihi: 17.04.2026 10:21 Bayi No: 0601 Sayfa: 2/12  
Rapor No: 06-01-1479877 Araç Giriş Tarihi: 17.04.2026 09:11 Araç Çıkış Tarihi: 17.04.2026 10:21  
Mersis No: 0309073518100001

## Müşteri Bilgileri

**Müşteri** TAN OTO MOTORLU ARAÇLAR TAŞIMACILIK  
İNŞ.TİC.LTD.ŞTİ.(RENAULT)

## Araç Bilgileri

<b>Plaka</b>	06FVA765	<b>Şanzıman Tipi</b>	Manuel
<b>KM</b>	151187	<b>Yakıt Cinsi</b>	Dizel
<b>Şase</b>	VF1RFE00656481751	<b>Motor Gücü</b>	81 kw
<b>Marka</b>	Renault	<b>Motor Hacmi</b>	1461cc
<b>Rengi</b>	BEYAZ	<b>Model</b>	Kadjar
<b>İlk Tescil Tarihi</b>	22-03-2017	<b>Sonraki Muayene Tar.</b>	17-09-2026
<b>Model Yılı</b>	2016	<b>Araç Tipi</b>	SUV (Station Wagon**)
<b>Ruhsat Sahibi</b>	TAN OTO	<b>Kapı Sayısı</b>	5 Kapı

\*\*Ruhsat üzerinde belirtilen araç tipidir.

Z OTORİTE EKSPERTİZ OTOMOTİV GAYRİMENKUL TİC. A.Ş. D-Expert  
Ankara Şaşmaz Şubesi Bahçekapı Mah.Sanayi Bulvarı No:4/B Şaşmaz  
ankara0601@dexpert.com.tr 0312 278 81 82 ETİMESGUT ANKARA

Rapor Tarihi: 17.04.2026 10:21  
Rapor No: 06-01-1479877  
Mersis No: 0309073518100001

Bayi No: 0601  
Araç Giriş Tarihi: 17.04.2026 09:11

Sayfa: 3/12  
Araç Çıkış Tarihi: 17.04.2026 10:21

## Kaporta Kontrolü(Değişmiş Boyanmış kontrolü)

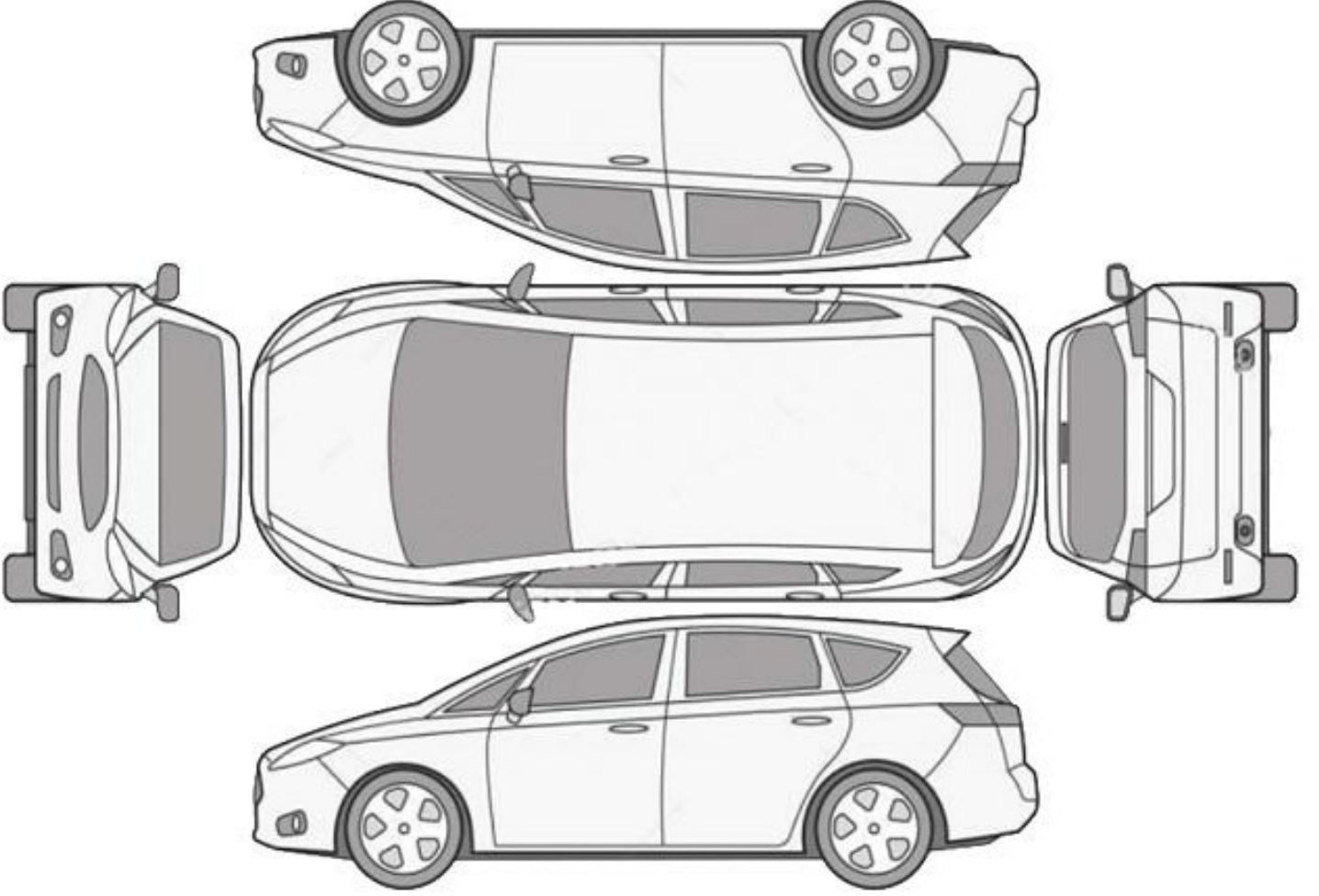

**B: Boyalı**

**B/2: Lokal Boyalı**

**D: Değişmiş**

**\*\*\*Araçta değişmiş ve boyanmış parça bulunmamaktadır\*\*\***

Z OTORİTE EKSPERTİZ OTOMOTİV GAYRİMENKUL TİC. A.Ş. D-Expert  
Ankara Şaşmaz Şubesi Bahçekapı Mah.Sanayi Bulvarı No:4/B Şaşmaz  
ankara0601@dexpert.com.tr 0312 278 81 82 ETİMESGUT ANKARA

Rapor Tarihi: 17.04.2026 10:21  
Rapor No: 06-01-1479877  
Mersis No: 0309073518100001

Bayi No: 0601  
Araç Giriş Tarihi: 17.04.2026 09:11

Sayfa: 4/12  
Araç Çıkış Tarihi: 17.04.2026 10:21

## Kontrol Listesi

SORUNSUZ	BAKIM GEREKLİ	ONARIM/DEĞİŞİM GEREKLİ
----------	---------------	------------------------

	Durum	Notlar
Araç Kaporta Aksamı	BAKIM GEREKLİ	Dolu izi, Ezik ve çizikler mevcut.
Araç Koltukları Mekanizmaları	SORUNSUZ	
Taban, Tavan, Koltuk ve Kapı Döşemeleri	ONARIM/DEĞİŞİM GEREKLİ	Hasar,kir, çizik ve deformeler mevcut
Araç İç Donanımı ve Kumanda Kontrol Düğmeleri	SORUNSUZ	
Aydınlatma ve İkaz Sistemi	SORUNSUZ	
Silecekler	SORUNSUZ	
Elektrik ve Elektronik Aksam	SORUNSUZ	
Torpedo ve Emniyet Kemerleri	SORUNSUZ	
Lastik ve Jantlar	BAKIM GEREKLİ	Jantlarda çizikler mevcut
Fren Sistemi ve Fren Hortumları	SORUNSUZ	
Yürür Aksam	ONARIM/DEĞİŞİM GEREKLİ	Sol Z rot başı ve ön amortisör toz körükleri hasarlı
Motor ve Motor Yağ Seviyesi	BAKIM GEREKLİ	Turbo hortumu yağ kaçağı ve karter tapası sızdırıyor.
Şanzıman	SORUNSUZ	
Diferansiyel	SORUNSUZ	
Direksiyon Sistemi	BAKIM GEREKLİ	direksiyon çevirmede hafif ses yapıyor.
Eğlence Sistemi (Radyo vs. )	SORUNSUZ	
Park Sensörleri	SORUNSUZ	
Araç Altı	SORUNSUZ	
Akü	BAKIM GEREKLİ	Akü değerleri görülemediği için akü testi yapılamadı.
Klima	SORUNSUZ	
Cam ve Cam Düğmeleri	ONARIM/DEĞİŞİM GEREKLİ	Ön cam hasarlı
Kayışlar ve Rulmanlar	BAKIM GEREKLİ	Gergi bilyası ses yapıyor.
Egzoz Sistemi ve Susturucular	SORUNSUZ	
Soğutma Sistemi ve Soğutma Suyu	SORUNSUZ	

Z OTORİTE EKSPERTİZ OTOMOTİV GAYRİMENKUL TİC. A.Ş. D-Expert  
Ankara Şaşmaz Şubesi Bahçekapı Mah.Sanayi Bulvarı No:4/B Şaşmaz  
ankara0601@dexpert.com.tr 0312 278 81 82 ETİMESGUT ANKARA

Rapor Tarihi: 17.04.2026 10:21 Bayi No: 0601 Sayfa: 5/12  
Rapor No: 06-01-1479877 Araç Giriş Tarihi: 17.04.2026 09:11 Araç Çıkış Tarihi: 17.04.2026 10:21  
Mersis No: 0309073518100001

## Yanal Kayma Ölçüm Değerleri

ÖN	ARKA
3.7 m/km	-4,5 m/km

Yanal kayma kabul edilebilir değeri max +5 / -5 (m/km) dir.

## Süspansiyon Ölçüm Değerleri

AKS	Sol (%)	Sağ (%)	Fark (%)
1. Aks	77	76	1
2. Aks	55	46	9



Ön sağ sol ve arka sağ sol süspansiyon kabul edilebilirdeğer farkı max.%30 'dur.  
Tek amortisör kabul edilebilir min. ölçüm değeri %21 'dir.

## Fren Ölçüm Değerleri

Fren Ölçüm Değerleri (daN)	Sol	Sağ	Sapma (%)
1. Aks	2.144	1.8505	13
2. Aks	2.5205	2.309	8
El Freni	1.7015	1.494	12

### Verimlilik

59

Sapma yüzdeleri 1. ve 2. aks için %25 altında ve el freni için %50 altında olmalıdır.

## Lastikler

Aks	Ebat	Yol ve Yük Endeksi	Diş Derinliği	Tip
Sol Ön	215/60/17	96H	5,5 mm	Yazlık
Sol Arka	215/60/17	96H	5,11 mm	Yazlık
Sağ Ön	215/60/17	96H	5,43 mm	Yazlık
Sağ Arka	215/60/17	96H	5,04 mm	Yazlık

Z OTORİTE EKSPERTİZ OTOMOTİV GAYRİMENKUL TİC. A.Ş. D-Expert  
Ankara Şaşmaz Şubesi Bahçekapı Mah.Sanayi Bulvarı No:4/B Şaşmaz  
ankara0601@dexpert.com.tr 0312 278 81 82 ETİMESGUT ANKARA

Rapor Tarihi: 17.04.2026 10:21 Bayi No: 0601 Sayfa: 6/12  
Rapor No: 06-01-1479877 Araç Giriş Tarihi: 17.04.2026 09:11 Araç Çıkış Tarihi: 17.04.2026 10:21  
Mersis No: 0309073518100001

## Dinamometre Ölçüm Değerleri

Ölçülen Motor Torku	Teker Torku	Teker Gücü	Test Hızı
-	-	-	-
NM	NM	KW	km/h
Ruhsat Verisi Güç	Test Sonucu Güç	Kayıp Güç	Performans %
81	-	-	--
KW	KW	KW	

## RPM (Devir/dk) Grafiği

Grafik bilgisi yüklenmemiş...

Z OTORİTE EKSPERTİZ OTOMOTİV GAYRİMENKUL TİC. A.Ş. D-Expert  
Ankara Şaşmaz Şubesi Bahçekapı Mah.Sanayi Bulvarı No:4/B Şaşmaz  
ankara0601@dexpert.com.tr 0312 278 81 82 ETİMESGUT ANKARA

Rapor Tarihi: 17.04.2026 10:21 Bayi No: 0601 Sayfa: 7/12  
Rapor No: 06-01-1479877 Araç Giriş Tarihi: 17.04.2026 09:11 Araç Çıkış Tarihi: 17.04.2026 10:21  
Mersis No: 0309073518100001

## OBD Genel Arıza Tarama

Telefon:  
Faks:  
E-mail:  
Internet;  
17.04.2026  
Arac:  
Renault Kadjar 1.5 dCi  
Motor kodu:  
K9K-646 (K9K-F6)  
Uretim yili;  
15-18  
Kilometre durumu:  
Lisans numarası :  
VIN:  
VF1RFE00656481751 (kumanda Unitesinden okunan)  
Test edilmiş:  
17.04.2026 10:13:41/  
Hata kodu / Genel sorgulama / -  
Tum yapı gruplarının hata kodu genel sorgulaması  
Bileşen grubu  
Sistem  
Hata  
OBD  
OBD  
Hata kodu P0380:  
On isitma bujileri A  
Fonksiyon hatalıdır.  
Hata kodu P0380:  
On isitma bujileri A  
Fonksiyon hatalıdır.  
Motor  
Dizel CAN OBD  
Hata kodu DTC 038096:  
Kizdirma bujisi zamanlamalı kumanda linitesine CA  
N-Bus/baglanti  
BOZUK İLETİSİM  
Hata kodu DTC 151711:  
Mars motoru rolesi  
ARIZALI ELEKTRİK DEVRESİ  
ABS  
Park freni CAN  
Hata kodu DTC 50C349:  
ECU  
FONKSİYON/ARIZALI DEVRE  
Hava yastigi  
Hava yastigi (CAN)  
Hata kodu DTC 80D229:  
Hava yastigl kontrol lambasi  
ARIZALI ELEKTRİK DEVRESİ  
Hella Gutmann Solutions GmbH  
mega macs PC  
Klima  
Klima  
Güvenlik  
On kamera CAN  
Hata kodu DTC 5B00A000:  
HATALI AKU VOLTAJİ  
ELEKTRİK BESLEMESİ ÇOK YÜKSEK!  
Güvenlik  
Park asistansı CAN  
Konfor  
UCH CAN  
Hata kodu DTC 956915:

Fren lambasi  
Fonksiyon hatalıdır.  
Hata kodu DTC 95D208:  
Yağmur/ısı sensoru  
ARIZALI ELEKTRİK DEVRESİ  
Konfor  
UPC CAN  
Hata kodu DTC AOD515:  
Plaka ve stop lambasi  
Fonksiyon hatalıdır.  
Konfor  
Gosterge panosu CAN  
Hata kodu DTC F00316:  
Kumanda Unitesi glic kaynagi  
ARIZALI GUC KAYNAGI  
Direksiyon  
Servo direksiyon CAN  
Ses/Video  
Radyo CAN  
Hata kodu DTC 931111:  
Arka sol hoparlor  
Fonksiyon hatalıdır.  
Hata kodu DTC 93111C:  
Arka sol hoparlor  
Fonksiyon hatalıdır.  
Hata kodu DTC 93514B:  
ECU  
FONKSİYON/ARIZALI DEVRE  
Ses/Video  
Multimedya araylızi CAN  
Hella Gutmann Solutions GmbH  
mega macs PC

Z OTORİTE EKSPERTİZ OTOMOTİV GAYRİMENKUL TİC. A.Ş. D-Expert  
Ankara Şaşmaz Şubesi Bahçekapı Mah.Sanayi Bulvarı No:4/B Şaşmaz  
ankara0601@dexpert.com.tr 0312 278 81 82 ETİMESGUT ANKARA

Rapor Tarihi: 17.04.2026 10:21 Bayi No: 0601 Sayfa: 8/12  
Rapor No: 06-01-1479877 Araç Giriş Tarihi: 17.04.2026 09:11 Araç Çıkış Tarihi: 17.04.2026 10:21  
Mersis No: 0309073518100001

## Tramer Sorgulaması

VF1RFE00656481751 şase nolu ve 06FVA765 plaka nolu aracın geçmiş hasarı bulunamamıştır.

Z OTORİTE EKSPERTİZ OTOMOTİV GAYRİMENKUL TİC. A.Ş. D-Expert  
Ankara Şaşmaz Şubesi Bahçekapı Mah.Sanayi Bulvarı No:4/B Şaşmaz  
ankara0601@dexpert.com.tr 0312 278 81 82 ETİMESGUT ANKARA

Rapor Tarihi: 17.04.2026 10:21  
Rapor No: 06-01-1479877  
Mersis No: 0309073518100001

Bayi No: 0601  
Araç Giriş Tarihi: 17.04.2026 09:11

Sayfa: 9/12  
Araç Çıkış Tarihi: 17.04.2026 10:21

## Araç Resimleri



## Çizik



Tampon, arka, Arka tampon > Çizik



Tampon, ön, Ön tampon > Çizik



Kaporta, B-direk, sol > Çizik

## Vuruk



Arka bölüm, Arka sac/panel > Vuruk



Bagaj kapağı/kapısı, Bagaj kapısı > Ezik



Bagaj kapağı/kapısı, Bagaj kapısı > Ezik



Motor kaputu, Motor kaputu > Ezik

Z OTORİTE EKSPERTİZ OTOMOTİV GAYRİMENKUL TİC. A.Ş. D-Expert  
Ankara Şaşmaz Şubesi Bahçekapı Mah.Sanayi Bulvarı No:4/B Şaşmaz  
ankara0601@dexpert.com.tr 0312 278 81 82 ETİMESGUT ANKARA

Rapor Tarihi: 17.04.2026 10:21  
Rapor No: 06-01-1479877  
Mersis No: 0309073518100001

Bayi No: 0601  
Araç Giriş Tarihi: 17.04.2026 09:11

Sayfa: 10/12  
Araç Çıkış Tarihi: 17.04.2026 10:21

## Diğer



Ön aks, Denge çubuğu, bağlantı cubuğu sol > Hasarlı



Motor, Yağ karteri > Sızdırıyor



Motor, Alt muhafaza > Hasarlı



Motor, Alt muhafaza > Hasarlı



Motor, Turbo hortumları > Yağ Kaçığı



Ön aks, Amortisör körüğü, sağ > Hasarlı



Kapı, sol arka, Kapı, sol arka > Noktasal Ezik



Ön aks, Amortisör körüğü, sol > Hasarlı



Farlar, Far camı, sol > Deforme Olmuş



Farlar, Far camı, sağ > Deforme Olmuş



Direksiyon sistemi, Direksiyon simidi > Deforme Olmuş



Döşemeler/Kapaklar, Döşemeler/Kapaklar > Hasarlı



Döşemeler/Kapaklar, Döşemeler/Kapaklar > Hasarlı



Döşemeler/Kapaklar, Döşemeler/Kapaklar > Deforme Olmuş



Döşemeler/Kapaklar, Döşemeler/Kapaklar > Deforme Olmuş



Döşemeler/Kapaklar, Döşemeler/Kapaklar > Kirlenmiş

Z OTORİTE EKSPERTİZ OTOMOTİV GAYRİMENKUL TİC. A.Ş. D-Expert  
Ankara Şaşmaz Şubesi Bahçekapı Mah.Sanayi Bulvarı No:4/B Şaşmaz  
ankara0601@dexpert.com.tr 0312 278 81 82 ETİMESGUT ANKARA

Rapor Tarihi: 17.04.2026 10:21  
Rapor No: 06-01-1479877  
Mersis No: 0309073518100001

Bayi No: 0601  
Araç Giriş Tarihi: 17.04.2026 09:11

Sayfa: 11/12  
Araç Çıkış Tarihi: 17.04.2026 10:21



Döşemeler/Kapaklar,  
Döşemeler/Kapaklar >  
Kirlenmiş



Motor kaputu, Motor kaputu >  
Taş lzi



Tavan, Tavan > Yakıcı Madde  
İle Zarar Görmüş



Camlar, Ön cam >  
Hasarlı

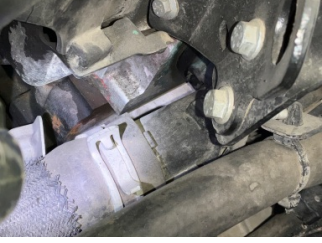

Motorsoğutması, Soğutma  
sıvısı > Sızdırıyor



Motor, Yağ kontrol cubuğu >  
Onaysız

## Notlar

### Hasarlar ile ilgili notlar;

Araç mikron değerleri yüksek ve değişkenlik göstermektedir. Motor kaputu koruma folyosu olduğundan gözle boya kusur kontrolü yapılamadı.

### Diğer notlar;

Araç teknik spesifikasyonları gereği DYNO testi yapılamadı.

Z OTORİTE EKSPERTİZ OTOMOTİV GAYRİMENKUL TİC. A.Ş. D-Expert  
Ankara Şaşmaz Şubesi Bahçekapı Mah.Sanayi Bulvarı No:4/B Şaşmaz  
ankara0601@dexpert.com.tr 0312 278 81 82 ETİMESGUT ANKARA

Rapor Tarihi: 17.04.2026 10:21 Bayi No: 0601 Sayfa: 12/12  
Rapor No: 06-01-1479877 Araç Giriş Tarihi: 17.04.2026 09:11 Araç Çıkış Tarihi: 17.04.2026 10:21  
Mersis No: 0309073518100001

## Açıklama

Araçta detaylı iç temizlik işlemi ile giderilebilecek, kirlenme ve lekeler ekspertiz kapsamı dışında tutulmuştur.

Araç değerine etki etmeyecek mini onarım ve- veya pasta cila işlemi ile giderilebilecek vuruks ve çizikler ekspertiz kapsamı dışında tutulmuştur.

Aracın yaş, km ve genel durumu dikkate alınarak; normal kullanım şartları dahilinde de araçta oluşan fakat aracın görşelliğini ve teknik işleyişini etkilemeyen aşınma ve yıpranmalar ekspertiz kapsamı dışında tutulmuştur.

- Ekspertiz aracın kontrol edildiği gün için geçerli olup, hangi nedenle olursa olsun kontrol tarihinden sonra oluşabilecek hasarlardan Doğuş D Expert Ekspertiz ve Danışmanlık Anonim Şirketi ve Franchise sahibi tüm iş ortakları sorumlu değildir.
- Ekspertiz sonucu verilen tüm değerler, ölçümlenmeler ve tespitler, aracın formunda belirtilen km. ve tarih için geçerlidir. Bu tarih ve km. sonrası araçta olağan yıpranma, hatalı kullanım, yol ve hava şartları, sürücü hataları ve üretim kaynaklı olarak ortaya çıkabilecek arızalar ve hasarlar Doğuş D Expert Ekspertiz ve Danışmanlık Anonim Şirketi ve Franchise sahibi tüm iş ortakları'nin sorumluluğunda değildir.
- Rapordaki km bilgisi, aracın km panosundan okunmuş km bilgisidir. Doğuş D Expert Ekspertiz ve Danışmanlık Anonim Şirketi ve Franchise sahibi tüm iş ortakları,panodaki km bilgisinin gerçeği yansıtmaması dolayısıyla ekspertiz raporundaki tespitlerin eksik, yanlış veya yanıltıcı olmasından ve bunun sonuçlarından sorumlu değildir.
- Doğuş D Expert Ekspertiz ve Danışmanlık Anonim Şirketi ve Franchise sahibi tüm iş ortakları tarafından yapılan ikinci el araç ekspertizi aracın resmi fenni muayenesinin yerine geçmez ve resmi fenni muayenesinde başarılı olunacağını da garanti etmez.
- İmalatçı tarafından üretilen aracın daha sonradan üzerinde yapılan tadilatların uygun olmaması ve montajı yapılan yedek parçaların orijinal olmaması gerekli teknik bilgi ve yetkinliğe sahip kişiler tarafından montajının yapılmaması veya tamir seklinin imalatçı tarafından kabul edilmiş teknik özelliklere uymaması gibi durumlar halinde sonradan doğabilecek her türlü can ve mal güvenliğini etkileyecek faktörler olmak üzere bu ve benzeri durumlardan ekspertiz raporumuz sorumlu değildir. ÖRNEK: Airbag ve emniyet kemerlerinin, radyatörlerin, aksların değiştirilmeyerek onarılması gibi durumlar.
- İkinci el araç ekspertizi aracın hiçbir parçası sökülmeden, tamamen çıplak gözle yapılmıştır. Araç içerisindeki veya aksamındaki hasarların tespiti için kapak, döşeme ve benzeri parçaların sökülmesi bu ekspertiz kapsamında olmayıp, Doğuş D Expert Ekspertiz ve Danışmanlık Anonim Şirketi ve Franchise sahibi tüm iş ortakları ancak bu şekilde detaylı bir ekspertiz sonucu ortaya çıkabilecek hasarların tespit edilememiş olmasından sorumlu değildir.
- TSE 13805 yönetmeliğine göre HYB numaramızın raporda belirtilmesi için en kapsamlı paketimiz Full Plus Ekspertiz ve üzeri paketlerimiz için geçerlidir.
- Uyarı: Tramer sorgulama içeriği, sigorta şirketleri tarafından Sigorta Bilgi ve Gözetim Merkezi ("SBM")'ne iletilen sigorta kayıtlarından ibarettir. İlgili sorguya ait tutarda, trafik ve kasko hasarlarında yer alan dava faizi ve yargılama giderleri dahil edilmemektedir. Tramer sorgulama içeriğindeki bilgiler resmî belge olarak kullanılamaz. Şirketimizin kayıtlarla herhangi bir bağlantısı olmayıp yalnızca bilgi amaçlı paylaşılmaktadır. Detaylı bilgi için SBM resmî internet sitesine başvurunuz.

Müşteri Adı/Soyadı

İmzası