

Z OTORİTE EKSPERTİZ OTOMOTİV GAYRİMENKUL TİC. A.Ş. D-Expert
Ankara Şaşmaz Şubesi Bahçekapı Mah.Sanayi Bulvarı No:4/B Şaşmaz
ankara0601@dexpert.com.tr 0312 278 81 82 ETİMESGUT ANKARA

Rapor Tarihi: 11.06.2026 09:29

Bayi No: 0601

Sayfa: 1/11

Rapor No: 06-01-1494011

Araç Giriş Tarihi: 10.06.2026 17:09

Araç Çıkış Tarihi: 11.06.2026 09:29

Mersis No: 0309073518100001

Full Plus Ekspertiz



06ABN743



Eksper / İmza



06-HYB-8225

Z OTORİTE EKSPERTİZ OTOMOTİV GAYRİMENKUL TİC. A.Ş. D-Expert
Ankara Şaşmaz Şubesi Bahçekapı Mah.Sanayi Bulvarı No:4/B Şaşmaz
ankara0601@dexpert.com.tr 0312 278 81 82 ETİMESGUT ANKARA

Rapor Tarihi: 11.06.2026 09:29 Bayi No: 0601 Sayfa: 2/11
Rapor No: 06-01-1494011 Araç Giriş Tarihi: 10.06.2026 17:09 Araç Çıkış Tarihi: 11.06.2026 09:29
Mersis No: 0309073518100001

Müşteri Bilgileri

Müşteri TAN OTO MOTORLU ARAÇLAR TAŞIMACILIK
İNŞ.TİC.LTD.ŞTİ.(RENAULT)

Araç Bilgileri

Plaka	06ABN743	Şanzıman Tipi	Otomatik
KM	158659	Yakıt Cinsi	Dizel
Şase	VF1LZLF0E55809826	Motor Gücü	81 kw
Marka	Renault	Motor Hacmi	1461cc
Rengi	BEYAZ	Model	Fluence
İlk Tescil Tarihi	01-07-2016	Sonraki Muayene Tar.	28-06-2027
Model Yılı	2016	Araç Tipi	Sedan
Ruhsat Sahibi	TAN OTO	Kapı Sayısı	4 Kapı

Z OTORİTE EKSPERTİZ OTOMOTİV GAYRİMENKUL TİC. A.Ş. D-Expert
Ankara Şaşmaz Şubesi Bahçekapı Mah.Sanayi Bulvarı No:4/B Şaşmaz
ankara0601@dexpert.com.tr 0312 278 81 82 ETİMESGUT ANKARA

Rapor Tarihi: 11.06.2026 09:29
Rapor No: 06-01-1494011
Mersis No: 0309073518100001

Bayi No: 0601
Araç Giriş Tarihi: 10.06.2026 17:09

Sayfa: 3/11
Araç Çıkış Tarihi: 11.06.2026 09:29

Kaporta Kontrolü(Değişmiş Boyanmış kontrolü)

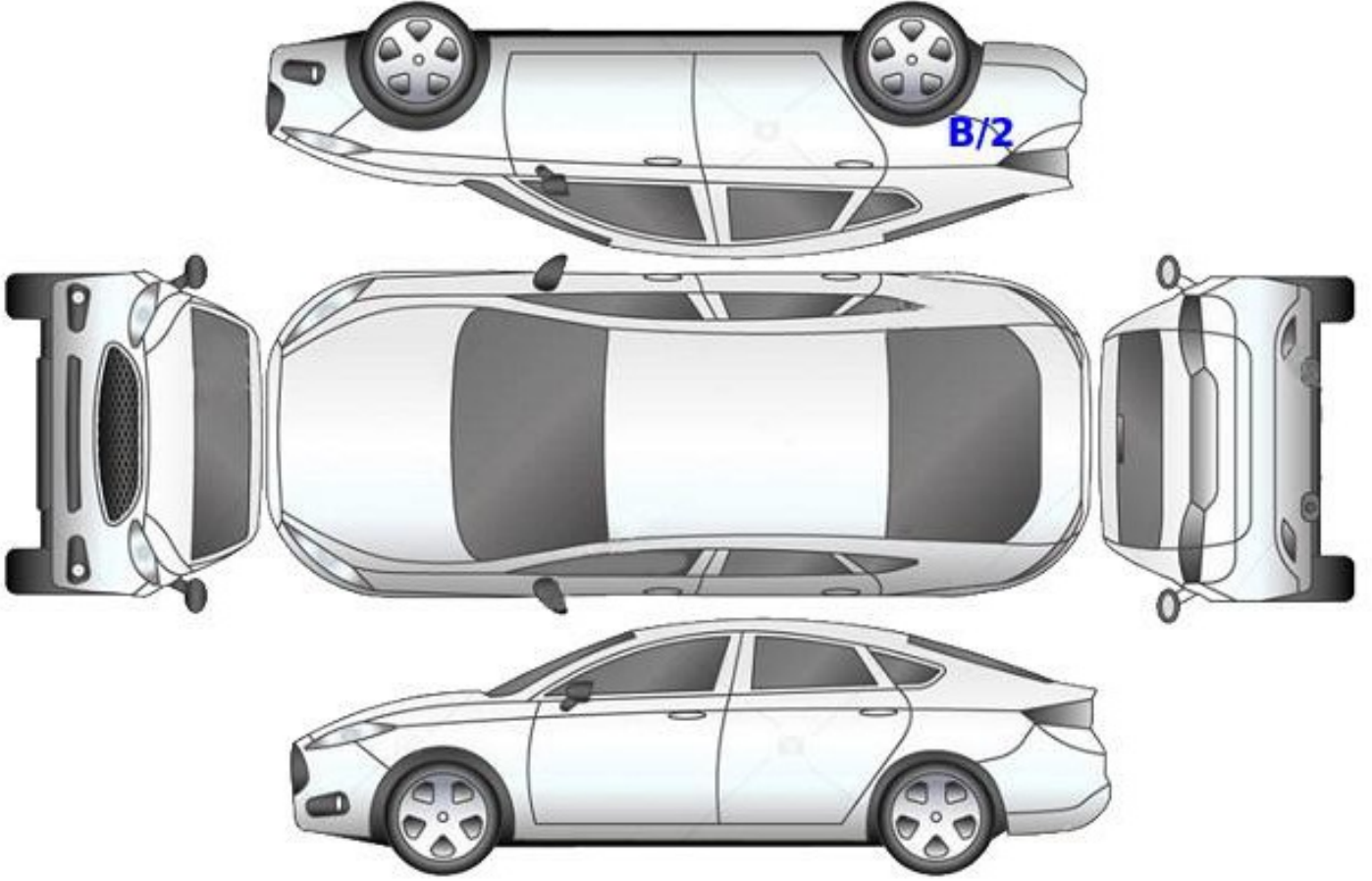

B: Boyalı

B/2: Lokal Boyalı

D: Değişmiş

Z OTORİTE EKSPERTİZ OTOMOTİV GAYRİMENKUL TİC. A.Ş. D-Expert
Ankara Şaşmaz Şubesi Bahçekapı Mah.Sanayi Bulvarı No:4/B Şaşmaz
ankara0601@dexpert.com.tr 0312 278 81 82 ETİMESGUT ANKARA

Rapor Tarihi: 11.06.2026 09:29
Rapor No: 06-01-1494011
Mersis No: 0309073518100001

Bayi No: 0601
Araç Giriş Tarihi: 10.06.2026 17:09

Sayfa: 4/11
Araç Çıkış Tarihi: 11.06.2026 09:29

Kontrol Listesi

SORUNSUZ	BAKIM GEREKLİ	ONARIM/DEĞİŞİM GEREKLİ
----------	---------------	------------------------

	Durum	Notlar
Araç Kaporta Aksamı	ONARIM/DEĞİŞİM GEREKLİ	Dolu hasarı, hasar, Ezik ve çizikler mevcut.
Araç Koltukları Mekanizmaları	SORUNSUZ	
Taban, Tavan, Koltuk ve Kapı Döşemeleri	BAKIM GEREKLİ	Kir, çizik ve deformeler mevcut
Araç İç Donanımı ve Kumanda Kontrol Düğmeleri	BAKIM GEREKLİ	Deforme
Aydınlatma ve İkaz Sistemi	ONARIM/DEĞİŞİM GEREKLİ	Sol sinyal camı hasarlı
Silecekler	SORUNSUZ	
Elektrik ve Elektronik Aksam	SORUNSUZ	
Torpedo ve Emniyet Kemerleri	SORUNSUZ	
Lastik ve Jantlar	BAKIM GEREKLİ	Jantlarda çizikler mevcut
Fren Sistemi ve Fren Hortumları	SORUNSUZ	
Yürür Aksam	BAKIM GEREKLİ	alt takım ses yapıyor.
Motor ve Motor Yağ Seviyesi	ONARIM/DEĞİŞİM GEREKLİ	Yağ kaçaqları mevcut
Şanzıman	SORUNSUZ	
Diferansiyel	SORUNSUZ	
Direksiyon Sistemi	SORUNSUZ	
Eğlence Sistemi (Radyo vs.)	SORUNSUZ	
Park Sensörleri	SORUNSUZ	
Araç Altı	ONARIM/DEĞİŞİM GEREKLİ	Motor alt muhafaza hasarlı
Akü	BAKIM GEREKLİ	Akü değerleri görülemediği için akü testi yapılamadı.
Klima	SORUNSUZ	
Cam ve Cam Düğmeleri	BAKIM GEREKLİ	Taş vuruğu mevcut
Kayışlar ve Rulmanlar	ONARIM/DEĞİŞİM GEREKLİ	V kayışı çatlak
Egzoz Sistemi ve Susturucular	SORUNSUZ	
Soğutma Sistemi ve Soğutma Suyu	SORUNSUZ	

Z OTORİTE EKSPERTİZ OTOMOTİV GAYRİMENKUL TİC. A.Ş. D-Expert
Ankara Şaşmaz Şubesi Bahçekapı Mah.Sanayi Bulvarı No:4/B Şaşmaz
ankara0601@dexpert.com.tr 0312 278 81 82 ETİMESGUT ANKARA

Rapor Tarihi: 11.06.2026 09:29 Bayi No: 0601 Sayfa: 5/11
Rapor No: 06-01-1494011 Araç Giriş Tarihi: 10.06.2026 17:09 Araç Çıkış Tarihi: 11.06.2026 09:29
Mersis No: 0309073518100001

Yanal Kayma Ölçüm Değerleri

ÖN	ARKA
4,5 m/km	-3.0 m/km

Yanal kayma kabul edilebilir değeri max +5 / -5 (m/km) dir.

Süspansiyon Ölçüm Değerleri

AKS	Sol (%)	Sağ (%)	Fark (%)
1. Aks	74	61	13
2. Aks	50	47	3



Ön sağ sol ve arka sağ sol süspansiyon kabul edilebilirdeğer farkı max.%30 'dur.
Tek amortisör kabul edilebilir min. ölçüm değeri %21 'dir.

Fren Ölçüm Değerleri

Fren Ölçüm Değerleri (daN)	Sol	Sağ	Sapma (%)
1. Aks	1.7075	1.6805	1
2. Aks	1.355	1.5385	11
El Freni	0.706	0.8565	17

Verimlilik

46

Sapma yüzdeleri 1. ve 2. aks için %25 altında ve el freni için %50 altında olmalıdır.

Lastikler

Aks	Ebat	Yol ve Yük Endeksi	Diş Derinliği	Tip
Sol Ön	205/55/16	91H	6,1 mm	Kışlık
Sol Arka	205/55/16	91H	6,7 mm	Kışlık
Sağ Ön	205/55/16	91H	6,1 mm	Kışlık
Sağ Arka	205/55/16	91H	6,7 mm	Kışlık

Z OTORİTE EKSPERTİZ OTOMOTİV GAYRİMENKUL TİC. A.Ş. D-Expert
Ankara Şaşmaz Şubesi Bahçekapı Mah.Sanayi Bulvarı No:4/B Şaşmaz
ankara0601@dexpert.com.tr 0312 278 81 82 ETİMESGUT ANKARA

Rapor Tarihi: 11.06.2026 09:29 Bayi No: 0601 Sayfa: 6/11
Rapor No: 06-01-1494011 Araç Giriş Tarihi: 10.06.2026 17:09 Araç Çıkış Tarihi: 11.06.2026 09:29
Mersis No: 0309073518100001

Dinamometre Ölçüm Değerleri

Ölçülen Motor Torku -	Teker Torku -	Teker Gücü -	Test Hızı -
NM	NM	KW	km/h
Ruhsat Verisi Güç 81	Test Sonucu Güç -	Kayıp Güç -	Performans % --
KW	KW	KW	

RPM (Devir/dk) Grafiği

Grafik bilgisi yüklenmemiş...

Z OTORİTE EKSPERTİZ OTOMOTİV GAYRİMENKUL TİC. A.Ş. D-Expert
Ankara Şaşmaz Şubesi Bahçekapı Mah.Sanayi Bulvarı No:4/B Şaşmaz
ankara0601@dexpert.com.tr 0312 278 81 82 ETİMESGUT ANKARA

Rapor Tarihi: 11.06.2026 09:29 Bayi No: 0601 Sayfa: 7/11
Rapor No: 06-01-1494011 Araç Giriş Tarihi: 10.06.2026 17:09 Araç Çıkış Tarihi: 11.06.2026 09:29
Mersis No: 0309073518100001

OBD Genel Arıza Tarama

Telefon:
Faks:
E-mail:
Internet;

10.06.2026

Araç:

Renault Fluence 1.5 dCi

Motor kodu:

K9K-656 (K9K-G6)

Uretim yili;

15-18

Kilometre durumu:

Lisans numarası :

VIN:

VF1LZLFOE55809826 (kumanda unitesinden okunan)

Test edilmiş:

10.06.2026 17:11:55/

Hata kodu / Genel sorgulama / -

Tum yapı gruplarının hata kodu genel sorgulaması

Bilesen grubu

Sistem

Hata

OBD

OBD

Konfor

UPC CAN

Hata kodu DTC 921315:

Sanziman

Cift debriyajli sanziman CAN

Direksiyon

Servo direksiyon CAN

Hata kodu DTC F00316:

AKU VOLTAJ

HATALI VOLTAJ/GUC KAYNAGI

Hella Gutmann Solutions GmbH

mega macs PC

Tramer Sorgulaması

VF1LZLF0E55809826 şase nolu ve 06ABN743 plaka nolu aracın geçmiş hasarı bulunamamıştır.

Z OTORİTE EKSPERTİZ OTOMOTİV GAYRİMENKUL TİC. A.Ş. D-Expert
Ankara Şaşmaz Şubesi Bahçekapı Mah.Sanayi Bulvarı No:4/B Şaşmaz
ankara0601@dexpert.com.tr 0312 278 81 82 ETİMESGUT ANKARA

Rapor Tarihi: 11.06.2026 09:29
Rapor No: 06-01-1494011
Mersis No: 0309073518100001

Bayi No: 0601
Araç Giriş Tarihi: 10.06.2026 17:09

Sayfa: 8/11
Araç Çıkış Tarihi: 11.06.2026 09:29

Araç Resimleri



Vuruk



Marşbiyel, sağ, Marşbiyel, sağ
> Ezik



Kapı, sol ön, Kapı, sol ön >
Vuruk



Çamurluk, sol, Çamurluk, sol >
Vuruk

Diğer



Camlar, Ön cam > Taş
Vuruğu



Motor, Alt muhafaza > Hasarlı



Motor kaputu, Amblem >
Çatlak



Tampon, ön, Ön tampon
ızgarası > Hasarlı

Z OTORİTE EKSPERTİZ OTOMOTİV GAYRİMENKUL TİC. A.Ş. D-Expert
Ankara Şaşmaz Şubesi Bahçekapı Mah.Sanayi Bulvarı No:4/B Şaşmaz
ankara0601@dexpert.com.tr 0312 278 81 82 ETİMESGUT ANKARA

Rapor Tarihi: 11.06.2026 09:29
Rapor No: 06-01-1494011
Mersis No: 0309073518100001

Bayi No: 0601
Araç Giriş Tarihi: 10.06.2026 17:09

Sayfa: 9/11
Araç Çıkış Tarihi: 11.06.2026 09:29



Çamurluk, sağ, Davlumbaz > Hasarlı



Kapı, sağ arka, Kapı, sağ arka > Standart Dışı Onarım



Kapı, sağ arka, Kapı, sağ arka > Standart Dışı Onarım



Tampon, arka, Arka tampon > Çatlak



Döşemeler/Kapaklar, Döşemeler/Kapaklar > Kirlenmiş



Döşemeler/Kapaklar, Döşemeler/Kapaklar > Kirlenmiş

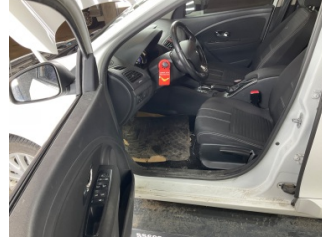

Döşemeler/Kapaklar, Döşemeler/Kapaklar > Deforme Olmuş



Döşemeler/Kapaklar, Döşemeler/Kapaklar > Deforme Olmuş



Direksiyon sistemi, Direksiyon simidi > Deforme Olmuş

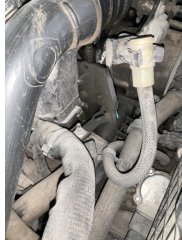

Motor, Motor > Yağ Kaçağı



Motor, Motor > Yağ Kaçağı



Dikiz aynası, sol, Sinyal lambası > Hasarlı



Tampon, ön, Ön tampon > Hasarlı



Tampon, ön, Ön tampon > Hasarlı



Çamurluk, sol arka, Çamurluk, sol arka > Hasarlı



Kaporta, Kaporta > Dolu Hasarlı

Z OTORİTE EKSPERTİZ OTOMOTİV GAYRİMENKUL TİC. A.Ş. D-Expert
Ankara Şaşmaz Şubesi Bahçekapı Mah.Sanayi Bulvarı No:4/B Şaşmaz
ankara0601@dexpert.com.tr 0312 278 81 82 ETİMESGUT ANKARA

Rapor Tarihi: 11.06.2026 09:29

Bayi No: 0601

Sayfa: 10/11

Rapor No: 06-01-1494011

Araç Giriş Tarihi: 10.06.2026 17:09

Araç Çıkış Tarihi: 11.06.2026 09:29

Mersis No: 0309073518100001



Kaporta, Kaporta > Dolu Hasarı



Kaporta, Kaporta > Dolu Hasarı



Farlar, Far camı, sol > Deforme Olmuş



Farlar, Far camı, sağ > Deforme Olmuş

Parça Grubu

Marşbiyel, sağ

Motorsoğutması

Parça ve Hasar

Marşbiyel, sağ - Boyalı

Kayıp - Çatlak

Notlar

Hasarlar ile ilgili notlar;

Kapı Gergileri ses yapıyor

Diğer notlar;

Araç teknik spesifikasyonları gereği DYNO testi yapılamadı. Araçta dolu hasarı izleri mevcut

Z OTORİTE EKSPERTİZ OTOMOTİV GAYRİMENKUL TİC. A.Ş. D-Expert
Ankara Şaşmaz Şubesi Bahçekapı Mah.Sanayi Bulvarı No:4/B Şaşmaz
ankara0601@dexpert.com.tr 0312 278 81 82 ETİMESGUT ANKARA

Rapor Tarihi: 11.06.2026 09:29 Bayi No: 0601 Sayfa: 11/11
Rapor No: 06-01-1494011 Araç Giriş Tarihi: 10.06.2026 17:09 Araç Çıkış Tarihi: 11.06.2026 09:29
Mersis No: 0309073518100001

Açıklama

Araçta detaylı iç temizlik işlemi ile giderilebilecek, kirlenme ve lekeler ekspertiz kapsamı dışında tutulmuştur.

Araç değerine etki etmeyecek mini onarım ve- veya pasta cila işlemi ile giderilebilecek vuruks ve çizikler ekspertiz kapsamı dışında tutulmuştur.

Aracın yaş, km ve genel durumu dikkate alınarak; normal kullanım şartları dahilinde araçta oluşan fakat aracın görşelliğini ve teknik işleyişini etkilemeyen aşınma ve yıpranmalar ekspertiz kapsamı dışında tutulmuştur.

- Ekspertiz aracın kontrol edildiği gün için geçerli olup, hangi nedenle olursa olsun kontrol tarihinden sonra oluşabilecek hasarlardan Doğuş D Expert Ekspertiz ve Danışmanlık Anonim Şirketi ve Franchise sahibi tüm iş ortakları sorumlu değildir.
- Ekspertiz sonucu verilen tüm değerler, ölçümlenmeler ve tespitler, aracın formunda belirtilen km. ve tarih için geçerlidir. Bu tarih ve km. sonrası araçta olağan yıpranma, hatalı kullanım, yol ve hava şartları, sürücü hataları ve üretim kaynaklı olarak ortaya çıkabilecek arızalar ve hasarlar Doğuş D Expert Ekspertiz ve Danışmanlık Anonim Şirketi ve Franchise sahibi tüm iş ortakları'nın sorumluluğunda değildir.
- Rapordaki km bilgisi, aracın km panosundan okunmuş km bilgisidir. Doğuş D Expert Ekspertiz ve Danışmanlık Anonim Şirketi ve Franchise sahibi tüm iş ortakları, panodaki km bilgisinin gerçeği yansıtmaması dolayısıyla ekspertiz raporundaki tespitlerin eksik, yanlış veya yanıltıcı olmasından ve bunun sonuçlarından sorumlu değildir.
- Doğuş D Expert Ekspertiz ve Danışmanlık Anonim Şirketi ve Franchise sahibi tüm iş ortakları tarafından yapılan ikinci el araç ekspertizi aracın resmi fenni muayenesinin yerine geçmez ve resmi fenni muayenesinde başarılı olunacağını da garanti etmez.
- İmalatçı tarafından üretilen aracın daha sonradan üzerinde yapılan tadilatların uygun olmaması ve montajı yapılan yedek parçaların orijinal olmaması gerekli teknik bilgi ve yetkinliğe sahip kişiler tarafından montajının yapılmaması veya tamir seklinin imalatçı tarafından kabul edilmiş teknik özelliklere uymaması gibi durumlar halinde sonradan doğabilecek her türlü can ve mal güvenliğini etkileyecek faktörler olmak üzere bu ve benzeri durumlardan ekspertiz raporumuz sorumlu değildir. ÖRNEK: Airbag ve emniyet kemerlerinin, radyatörlerin, aksların değiştirilmeyerek onarılması gibi durumlar.
- İkinci el araç ekspertizi aracın hiçbir parçası sökülmeden, tamamen çıplak gözle yapılmıştır. Araç içerisindeki veya aksamındaki hasarların tespiti için kapak, döşeme ve benzeri parçaların sökülmesi bu ekspertiz kapsamında olmayıp, Doğuş D Expert Ekspertiz ve Danışmanlık Anonim Şirketi ve Franchise sahibi tüm iş ortakları ancak bu şekilde detaylı bir ekspertiz sonucu ortaya çıkabilecek hasarların tespit edilememiş olmasından sorumlu değildir.
- TSE 13805 yönetmeliğine göre HYB numaramızın raporda belirtilmesi için en kapsamlı paketimiz Full Plus Ekspertiz ve üzeri paketlerimiz için geçerlidir.
- Uyarı: Tramer sorgulama içeriği, sigorta şirketleri tarafından Sigorta Bilgi ve Gözetim Merkezi ("SBM")'ne iletilen sigorta kayıtlarından ibarettir. İlgili sorguya ait tutarda, trafik ve kasko hasarlarında yer alan dava faizi ve yargılama giderleri dahil edilmemektedir. Tramer sorgulama içeriğindeki bilgiler resmî belge olarak kullanılamaz. Şirketimizin kayıtlarla herhangi bir bağlantısı olmayıp yalnızca bilgi amaçlı paylaşılmaktadır. Detaylı bilgi için SBM resmî internet sitesine başvurunuz.

Müşteri Adı/Soyadı

İmzası