

Z OTORİTE EKSPERTİZ OTOMOTİV GAYRİMENKUL TİC. A.Ş. D-Expert
Ankara Şaşmaz Şubesi Bahçekapı Mah.Sanayi Bulvarı No:4/B Şaşmaz
ankara0601@dexpert.com.tr 0312 278 81 82 ETİMESGUT ANKARA

Rapor Tarihi: 04.05.2026 10:03
Rapor No: 06-01-1484989
Mersis No: 0309073518100001

Bayi No: 0601
Araç Giriş Tarihi: 04.05.2026 08:58

Sayfa: 1/13
Araç Çıkış Tarihi: 04.05.2026 10:03

Full Plus Ekspertiz



06DFA620



Eksper / İmza



06-HYB-8225

Z OTORİTE EKSPERTİZ OTOMOTİV GAYRİMENKUL TİC. A.Ş. D-Expert
Ankara Şaşmaz Şubesi Bahçekapı Mah.Sanayi Bulvarı No:4/B Şaşmaz
ankara0601@dexpert.com.tr 0312 278 81 82 ETİMESGUT ANKARA

Rapor Tarihi: 04.05.2026 10:03 Bayi No: 0601 Sayfa: 2/13
Rapor No: 06-01-1484989 Araç Giriş Tarihi: 04.05.2026 08:58 Araç Çıkış Tarihi: 04.05.2026 10:03
Mersis No: 0309073518100001

Müşteri Bilgileri

Müşteri TAN OTO MOTORLU ARAÇLAR TAŞIMACILIK
İNŞ.TİC.LTD.ŞTİ.(RENAULT)

Araç Bilgileri

Plaka	06DFA620	Şanzıman Tipi	Manuel
KM	82242	Yakıt Cinsi	Dizel
Şase	VF1RJK00869208727	Motor Gücü	70 kw
Marka	Renault	Motor Hacmi	1461cc
Rengi	BEYAZ	Model	Express
İlk Tescil Tarihi	22-08-2022	Sonraki Muayene Tar.	02-12-2026
Model Yılı	2022	Araç Tipi	Kombi (Camlıvan**)
Ruhsat Sahibi	TAN OTO	Kapı Sayısı	5 Kapı

**Ruhsat üzerinde belirtilen araç tipidir.

Z OTORİTE EKSPERTİZ OTOMOTİV GAYRİMENKUL TİC. A.Ş. D-Expert
Ankara Şaşmaz Şubesi Bahçekapı Mah.Sanayi Bulvarı No:4/B Şaşmaz
ankara0601@dexpert.com.tr 0312 278 81 82 ETİMESGUT ANKARA

Rapor Tarihi: 04.05.2026 10:03
Rapor No: 06-01-1484989
Mersis No: 0309073518100001

Bayi No: 0601
Araç Giriş Tarihi: 04.05.2026 08:58

Sayfa: 3/13
Araç Çıkış Tarihi: 04.05.2026 10:03

Kaporta Kontrolü(Değişmiş Boyanmış kontrolü)

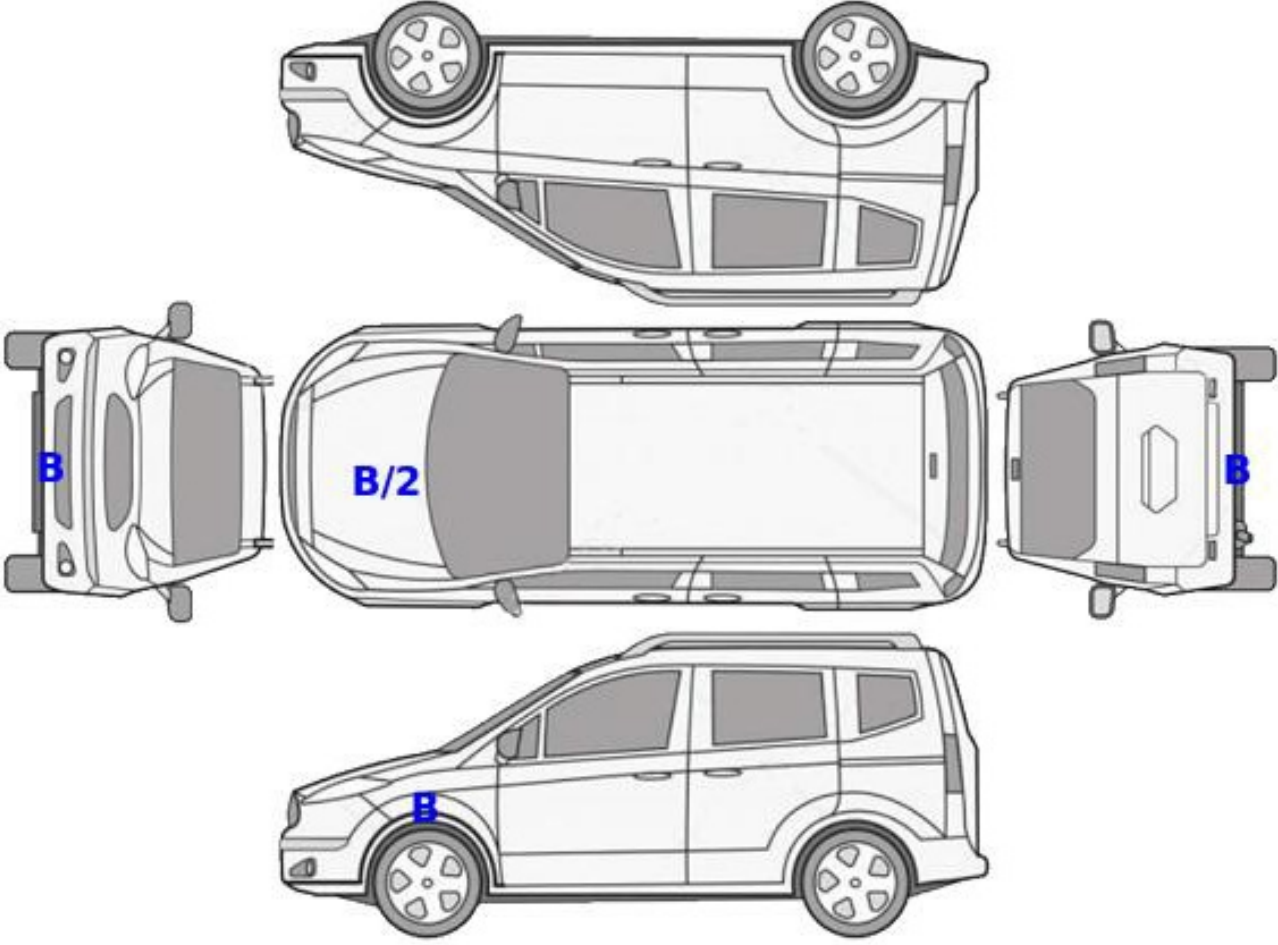

B: Boyalı

B/2: Lokal Boyalı

D: Değişmiş

Z OTORİTE EKSPERTİZ OTOMOTİV GAYRİMENKUL TİC. A.Ş. D-Expert
Ankara Şaşmaz Şubesi Bahçekapı Mah.Sanayi Bulvarı No:4/B Şaşmaz
ankara0601@dexpert.com.tr 0312 278 81 82 ETİMESGUT ANKARA

Rapor Tarihi: 04.05.2026 10:03
Rapor No: 06-01-1484989
Mersis No: 0309073518100001

Bayi No: 0601
Araç Giriş Tarihi: 04.05.2026 08:58

Sayfa: 4/13
Araç Çıkış Tarihi: 04.05.2026 10:03

Kontrol Listesi

SORUNSUZ	BAKIM GEREKLİ	ONARIM/DEĞİŞİM GEREKLİ
----------	---------------	------------------------

	Durum	Notlar
Araç Kaporta Aksamı	ONARIM/DEĞİŞİM GEREKLİ	Hasar, Ezik ve çizikler mevcut.
Araç Koltukları Mekanizmaları	SORUNSUZ	
Taban, Tavan, Koltuk ve Kapı Döşemeleri	BAKIM GEREKLİ	Kir, çizik ve deformeler mevcut
Araç İç Donanımı ve Kumanda Kontrol Düğmeleri	SORUNSUZ	
Aydınlatma ve İkaz Sistemi	SORUNSUZ	
Silecekler	BAKIM GEREKLİ	arka silecek su sıkılmıyor
Elektrik ve Elektronik Aksam	SORUNSUZ	
Torpedo ve Emniyet Kemerleri	SORUNSUZ	
Lastik ve Jantlar	BAKIM GEREKLİ	Jant kapakları çizik
Fren Sistemi ve Fren Hortumları	BAKIM GEREKLİ	Ön disk ve balatalar aşınma mevcut. Kullanıma uygun seviyede
Yürür Aksam	SORUNSUZ	
Motor ve Motor Yağ Seviyesi	SORUNSUZ	
Şanzıman	SORUNSUZ	
Diferansiyel	SORUNSUZ	
Direksiyon Sistemi	SORUNSUZ	
Eğlence Sistemi (Radyo vs.)	SORUNSUZ	
Park Sensörleri	SORUNSUZ	
Araç Altı	ONARIM/DEĞİŞİM GEREKLİ	Motor alt muhafaza hasar mevcut
Akü	BAKIM GEREKLİ	Akü değerleri görülemediği için akü testi yapılamadı.
Klima	SORUNSUZ	
Cam ve Cam Düğmeleri	ONARIM/DEĞİŞİM GEREKLİ	Ön camda hasar mevcut.
Kayışlar ve Rulmanlar	SORUNSUZ	
Egzoz Sistemi ve Susturucular	SORUNSUZ	
Soğutma Sistemi ve Soğutma Suyu	SORUNSUZ	

Z OTORİTE EKSPERTİZ OTOMOTİV GAYRİMENKUL TİC. A.Ş. D-Expert
Ankara Şaşmaz Şubesi Bahçekapı Mah.Sanayi Bulvarı No:4/B Şaşmaz
ankara0601@dexpert.com.tr 0312 278 81 82 ETİMESGUT ANKARA

Rapor Tarihi: 04.05.2026 10:03 Bayi No: 0601 Sayfa: 5/13
Rapor No: 06-01-1484989 Araç Giriş Tarihi: 04.05.2026 08:58 Araç Çıkış Tarihi: 04.05.2026 10:03
Mersis No: 0309073518100001

Yanal Kayma Ölçüm Değerleri

ÖN	ARKA
-2.7 m/km	-3,5 m/km

Yanal kayma kabul edilebilir değeri max +5 / -5 (m/km) dir.

Süspansiyon Ölçüm Değerleri

AKS	Sol (%)	Sağ (%)	Fark (%)
1. Aks	74	76	2
2. Aks	73	64	9



Ön sağ sol ve arka sağ sol süspansiyon kabul edilebilirdeğer farkı max.%30 'dur.
Tek amortisör kabul edilebilir min. ölçüm değeri %21 'dir.

Fren Ölçüm Değerleri

Fren Ölçüm Değerleri (daN)	Sol	Sağ	Sapma (%)
1. Aks	2.0855	2.0125	3
2. Aks	1.417	1.4715	3
El Freni	1.578	1.42	10

Verimlilik

49

Sapma yüzdeleri 1. ve 2. aks için %25 altında ve el freni için %50 altında olmalıdır.

Lastikler

Aks	Ebat	Yol ve Yük Endeksi	Diş Derinliği	Tip
Sol Ön	185/65/15	88H	6,82 mm	Yazlık
Sol Arka	185/65/15	92T	4,45 mm	Yazlık
Sağ Ön	185/65/15	88H	6,73 mm	Yazlık
Sağ Arka	185/65/15	92T	4,37 mm	Yazlık

Z OTORİTE EKSPERTİZ OTOMOTİV GAYRİMENKUL TİC. A.Ş. D-Expert
Ankara Şaşmaz Şubesi Bahçekapı Mah.Sanayi Bulvarı No:4/B Şaşmaz
ankara0601@dexpert.com.tr 0312 278 81 82 ETİMESGUT ANKARA

Rapor Tarihi: 04.05.2026 10:03
Rapor No: 06-01-1484989
Mersis No: 0309073518100001

Bayi No: 0601
Araç Giriş Tarihi: 04.05.2026 08:58

Sayfa: 6/13
Araç Çıkış Tarihi: 04.05.2026 10:03

Dinamometre Ölçüm Değerleri

Ölçülen Motor Torku 364 NM	Teker Torku 319 NM	Teker Gücü 61 KW	Test Hızı 159 km/h
Ruhsat Verisi Güç 70 KW	Test Sonucu Güç 75 KW	Kayıp Güç 16 KW	Performans % 100,00

RPM (Devir/dk) Grafiği

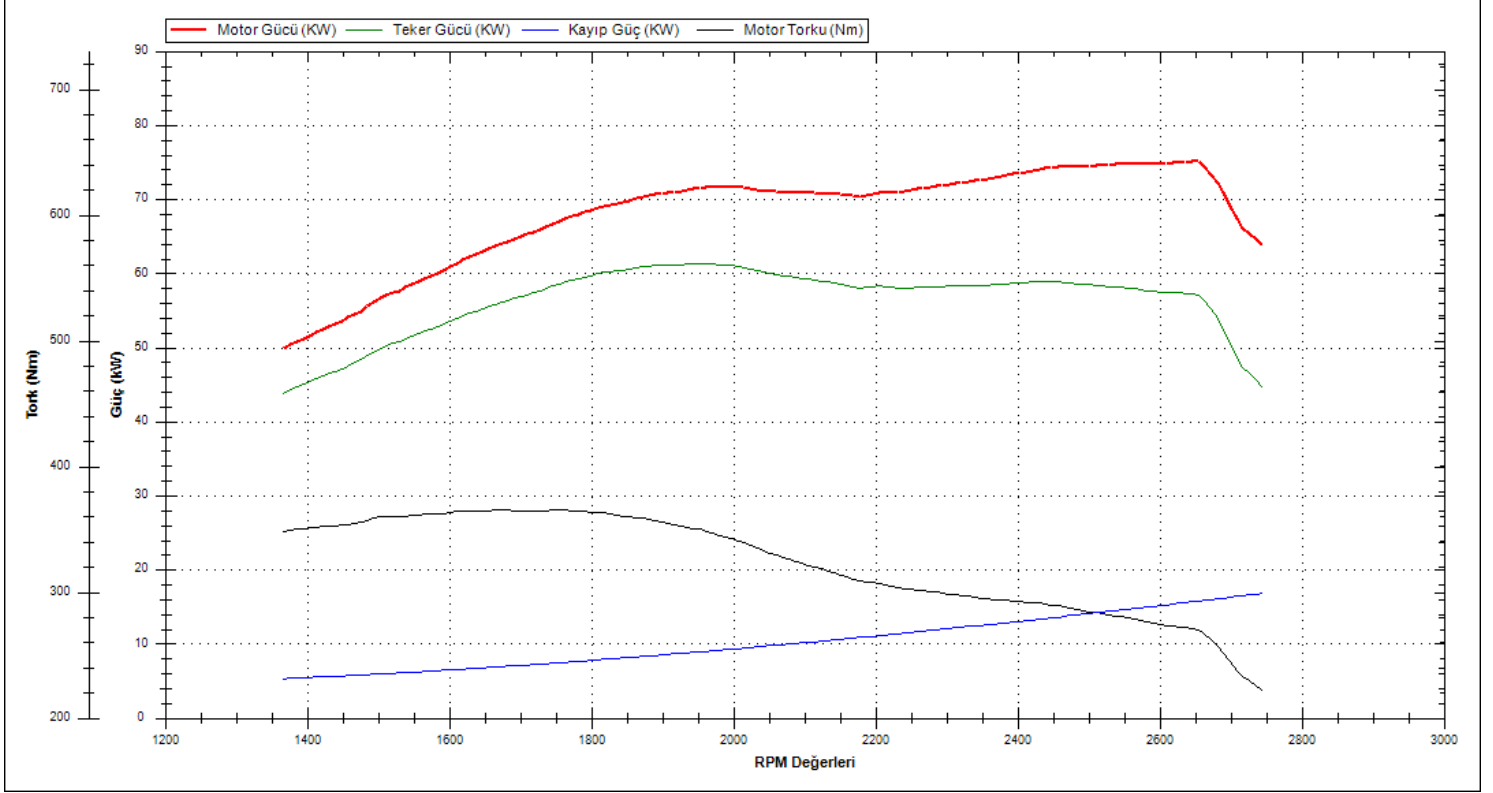

Z OTORİTE EKSPERTİZ OTOMOTİV GAYRİMENKUL TİC. A.Ş. D-Expert
Ankara Şaşmaz Şubesi Bahçekapı Mah.Sanayi Bulvarı No:4/B Şaşmaz
ankara0601@dexpert.com.tr 0312 278 81 82 ETİMESGUT ANKARA

Rapor Tarihi: 04.05.2026 10:03 Bayi No: 0601 Sayfa: 7/13
Rapor No: 06-01-1484989 Araç Giriş Tarihi: 04.05.2026 08:58 Araç Çıkış Tarihi: 04.05.2026 10:03
Mersis No: 0309073518100001

OBD Genel Arıza Tarama

Telefon:
Faks:
E-mail:
Internet;
04.05.2026
Arac:
Renault Express 1.5 Blue dCi 95
Motor kodu:
K9K-872 (K9K-U8)
Uretim yili;
Kilometre durumu:
Lisans numarası :
VIN:
VF1RJK00869208727 (kumanda Unitesinden okunan)
Test edilmiş:
04.05.2026 08:57:48 /
Hata kodu / Genel sorgulama 7/ OBD
Tum yapı gruplarının hata kodu genel sorgulaması
Bilesen grubu
Sistem
Hata
OBD
OBD
Motor
Dizel motor
Hata kodu DTC 158B96:
Motor
Ure katkı maddesi kumanda iinitesi UDS
Hava yastigi
Hava yastigi (CAN)
Hata kodu DTC 903617:
Guc kaynagi
ARIZALI GUC KAYNAGI
Konfor
UCH
Hata kodu DTC 95F108:
Hata kodu DTC 953018:
SOL SINYAL LAMBASI
ARIZALI ELEKTRİK DEVRESİ
Hata kodu DTC 5A607B:
Lastik basinci kontrolu
Fonksiyon hatalidir.
Hata kodu DTC 5A747A:;
LASTIK BASINCI SENSORU 3
Cok dusiik lastik basinci.
Hata kodu DTC 923A92:
AKU VOLTAJI
HATALI VOLTAJ/GUC KAYNAGI
Konfor
UPC
Hella Gutmann Solutions GmbH
mega macs PC
Hata kodu DTC 921A15:
Sis lambasi sol
Fonksiyon hatalidir.
Hata kodu DTC 925615:
Sis lambasi sag
ARIZALI ELEKTRİK DEVRESİ
Hata kodu DTC 927415:
Plaka ve stop lambasi
Fonksiyon hatalidir.
Konfor
Gosterge paneli

Direksiyon
Servo direksiyon
Ses/Video
Radyo
Ses/Video
Telematik
Hata kodu DTC AE0529:
Hava yastigi kumanda unitesine CAN-Bus
SINYAL HATALI VEYA EKSIK
Hella Gutmann Solutions GmbH
mega macs PC

Z OTORİTE EKSPERTİZ OTOMOTİV GAYRİMENKUL TİC. A.Ş. D-Expert
Ankara Şaşmaz Şubesi Bahçekapı Mah.Sanayi Bulvarı No:4/B Şaşmaz
ankara0601@dexpert.com.tr 0312 278 81 82 ETİMESGUT ANKARA

Rapor Tarihi: 04.05.2026 10:03 Bayi No: 0601 Sayfa: 8/13
Rapor No: 06-01-1484989 Araç Giriş Tarihi: 04.05.2026 08:58 Araç Çıkış Tarihi: 04.05.2026 10:03
Mersis No: 0309073518100001

Tramer Sorgulaması

Hasar Tarihi	Hasar Parça Değişimi	Hasar Tanımı	Ağır Hasarlı Mı ?	Hasar Maliyeti	Hasar Maliyeti Kur Bilgisi
03.02.2025		ERP-Çarpma	Hayır	47784.43	TL

Z OTORİTE EKSPERTİZ OTOMOTİV GAYRİMENKUL TİC. A.Ş. D-Expert
Ankara Şaşmaz Şubesi Bahçekapı Mah.Sanayi Bulvarı No:4/B Şaşmaz
ankara0601@dexpert.com.tr 0312 278 81 82 ETİMESGUT ANKARA

Rapor Tarihi: 04.05.2026 10:03
Rapor No: 06-01-1484989
Mersis No: 0309073518100001

Bayi No: 0601
Araç Giriş Tarihi: 04.05.2026 08:58

Sayfa: 9/13
Araç Çıkış Tarihi: 04.05.2026 10:03

Araç Resimleri



Çizik



Tampon, arka, Arka tampon > Çizik



Kapı, sağ ön, Kapı bandı > Çizik



Tampon, ön, Ön tampon > Çizik



Tampon, ön, Ön tampon > Çizik



Döşemeler/Kapaklar,
Döşemeler/Kapaklar > Çizik

Z OTORİTE EKSPERTİZ OTOMOTİV GAYRİMENKUL TİC. A.Ş. D-Expert
Ankara Şaşmaz Şubesi Bahçekapı Mah.Sanayi Bulvarı No:4/B Şaşmaz
ankara0601@dexpert.com.tr 0312 278 81 82 ETİMESGUT ANKARA

Rapor Tarihi: 04.05.2026 10:03
Rapor No: 06-01-1484989
Mersis No: 0309073518100001

Bayi No: 0601
Araç Giriş Tarihi: 04.05.2026 08:58

Sayfa: 10/13
Araç Çıkış Tarihi: 04.05.2026 10:03

Vuruk



Bagaj kapağı/kapısı, Bagaj kapısı > Ezik



Çamurluk, sol arka, Çamurluk, sol arka > Ezik



Motor kaputu, Motor kaputu > Vuruk



Kapı, sol ön, Kapı, sol ön > Ezik

Diğer

Z OTORİTE EKSPERTİZ OTOMOTİV GAYRİMENKUL TİC. A.Ş. D-Expert
Ankara Şaşmaz Şubesi Bahçekapı Mah.Sanayi Bulvarı No:4/B Şaşmaz
ankara0601@dexpert.com.tr 0312 278 81 82 ETİMESGUT ANKARA

Rapor Tarihi: 04.05.2026 10:03
Rapor No: 06-01-1484989
Mersis No: 0309073518100001

Bayi No: 0601
Araç Giriş Tarihi: 04.05.2026 08:58

Sayfa: 11/13
Araç Çıkış Tarihi: 04.05.2026 10:03

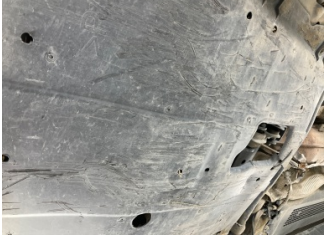

Motor, Alt muhafaza > Hasarlı



Kapı, sağ ön, Kapı, sağ ön > Standart Dışı Onarım



Çamurluk, sol, Çamurluk, sol > Hasarlı



Çamurluk, sol, Çamurluk, sol > Hasarlı



Döşemeler/Kapaklar, Tavan döşemesi > Onaysız



Döşemeler/Kapaklar, Döşemeler/Kapaklar > Deforme Olmuş



Döşemeler/Kapaklar, Döşemeler/Kapaklar > Deforme Olmuş



Döşemeler/Kapaklar, Döşemeler/Kapaklar > Kirlenmiş



Döşemeler/Kapaklar, Döşemeler/Kapaklar > Kirlenmiş



Direksiyon sistemi, Direksiyon simidi > Deforme Olmuş



Koltuklar, arka, Orta koltuk döşemesi > Onaysız



Camlar, Ön cam > Hasarlı



Motor, Turbo hortumları > Yağ Kaçağı

Parça Grubu

Kaporta

Parça ve Hasar

A-direk, sol - Lokal Boya

Z OTORİTE EKSPERTİZ OTOMOTİV GAYRİMENKUL TİC. A.Ş. D-Expert
Ankara Şaşmaz Şubesi Bahçekapı Mah.Sanayi Bulvarı No:4/B Şaşmaz
ankara0601@dexpert.com.tr 0312 278 81 82 ETİMESGUT ANKARA

Rapor Tarihi: 04.05.2026 10:03 Bayi No: 0601 Sayfa: 12/13
Rapor No: 06-01-1484989 Araç Giriş Tarihi: 04.05.2026 08:58 Araç Çıkış Tarihi: 04.05.2026 10:03
Mersis No: 0309073518100001

Notlar

Lastik ile ilgili notlar;

Lastik marka ve modelleri farklı

Hasarlar ile ilgili notlar;

Sol ön çamurluk işlemli boyalı. Sol ön kapı bağlantı civatalarında işlem mevcut. Tavan ön cam üstü, araç kapıları arka çamurluklar ve Sağ ön çamurlukta koruma folyosu olduğundan gözle boya kusur kontrolü yapılamadı.

Z OTORİTE EKSPERTİZ OTOMOTİV GAYRİMENKUL TİC. A.Ş. D-Expert
Ankara Şaşmaz Şubesi Bahçekapı Mah.Sanayi Bulvarı No:4/B Şaşmaz
ankara0601@dexpert.com.tr 0312 278 81 82 ETİMESGUT ANKARA

Rapor Tarihi: 04.05.2026 10:03 Bayi No: 0601 Sayfa: 13/13
Rapor No: 06-01-1484989 Araç Giriş Tarihi: 04.05.2026 08:58 Araç Çıkış Tarihi: 04.05.2026 10:03
Mersis No: 0309073518100001

Açıklama

Araçta detaylı iç temizlik işlemi ile giderilebilecek, kirlenme ve lekeler ekspertiz kapsamı dışında tutulmuştur.

Araç değerine etki etmeyecek mini onarım ve- veya pasta cila işlemi ile giderilebilecek vuruks ve çizikler ekspertiz kapsamı dışında tutulmuştur.

Aracın yaş, km ve genel durumu dikkate alınarak; normal kullanım şartları dahilinde de araçta oluşan fakat aracın görşelliğini ve teknik işleyişini etkilemeyen aşınma ve yıpranmalar ekspertiz kapsamı dışında tutulmuştur.

- Ekspertiz aracın kontrol edildiği gün için geçerli olup, hangi nedenle olursa olsun kontrol tarihinden sonra oluşabilecek hasarlardan Doğuş D Expert Ekspertiz ve Danışmanlık Anonim Şirketi ve Franchise sahibi tüm iş ortakları sorumlu değildir.
- Ekspertiz sonucu verilen tüm değerler, ölçümlenmeler ve tespitler, aracın formunda belirtilen km. ve tarih için geçerlidir. Bu tarih ve km. sonrası araçta olağan yıpranma, hatalı kullanım, yol ve hava şartları, sürücü hataları ve üretim kaynaklı olarak ortaya çıkabilecek arızalar ve hasarlar Doğuş D Expert Ekspertiz ve Danışmanlık Anonim Şirketi ve Franchise sahibi tüm iş ortakları'nin sorumluluğunda değildir.
- Rapordaki km bilgisi, aracın km panosundan okunmuş km bilgisidir. Doğuş D Expert Ekspertiz ve Danışmanlık Anonim Şirketi ve Franchise sahibi tüm iş ortakları,panodaki km bilgisinin gerçeği yansıtmaması dolayısıyla ekspertiz raporundaki tespitlerin eksik, yanlış veya yanıltıcı olmasından ve bunun sonuçlarından sorumlu değildir.
- Doğuş D Expert Ekspertiz ve Danışmanlık Anonim Şirketi ve Franchise sahibi tüm iş ortakları tarafından yapılan ikinci el araç ekspertizi aracın resmi fenni muayenesinin yerine geçmez ve resmi fenni muayenesinde başarılı olunacağını da garanti etmez.
- İmalatçı tarafından üretilen aracın daha sonradan üzerinde yapılan tadilatların uygun olmaması ve montajı yapılan yedek parçaların orijinal olmaması gerekli teknik bilgi ve yetkinliğe sahip kişiler tarafından montajının yapılmaması veya tamir seklinin imalatçı tarafından kabul edilmiş teknik özelliklere uymaması gibi durumlar halinde sonradan doğabilecek her türlü can ve mal güvenliğini etkileyecek faktörler olmak üzere bu ve benzeri durumlardan ekspertiz raporumuz sorumlu değildir. ÖRNEK: Airbag ve emniyet kemerlerinin, radyatörlerin, aksların değiştirilmeyerek onarılması gibi durumlar.
- İkinci el araç ekspertizi aracın hiçbir parçası sökülmeden, tamamen çıplak gözle yapılmıştır. Araç içerisindeki veya aksamındaki hasarların tespiti için kapak, döşeme ve benzeri parçaların sökülmesi bu ekspertiz kapsamında olmayıp, Doğuş D Expert Ekspertiz ve Danışmanlık Anonim Şirketi ve Franchise sahibi tüm iş ortakları ancak bu şekilde detaylı bir ekspertiz sonucu ortaya çıkabilecek hasarların tespit edilememiş olmasından sorumlu değildir.
- TSE 13805 yönetmeliğine göre HYB numaramızın raporda belirtilmesi için en kapsamlı paketimiz Full Plus Ekspertiz ve üzeri paketlerimiz için geçerlidir.
- Uyarı: Tramer sorgulama içeriği, sigorta şirketleri tarafından Sigorta Bilgi ve Gözetim Merkezi ("SBM")'ne iletilen sigorta kayıtlarından ibarettir. İlgili sorguya ait tutarda, trafik ve kasko hasarlarında yer alan dava faizi ve yargılama giderleri dahil edilmemektedir. Tramer sorgulama içeriğindeki bilgiler resmî belge olarak kullanılamaz. Şirketimizin kayıtlarla herhangi bir bağlantısı olmayıp yalnızca bilgi amaçlı paylaşılmaktadır. Detaylı bilgi için SBM resmî internet sitesine başvurunuz.

Müşteri Adı/Soyadı

İmzası