

Doğuş D-Expert Ekspertiz ve Danışmanlık A.Ş D-Expert Ankara Şubesi
Bahçekapı Mah.Sanayi Bulvarı No:4/B Şaşmaz
ankara0601@dexpert.com.tr 0312 278 81 82 ETİMESGUT ANKARA

Rapor Tarihi: 25.10.2024 16:47
Rapor No: 06-01-1301703
Mersis No: 0309073518100001

Bayi No: 0601
Araç Giriş Tarihi: 25.10.2024 13:38

Sayfa: 1/1
Araç Çıkış Tarihi: 25.10.2024 16:47

Full Plus Ekspertiz



06B0U093

Eksper / İmza



06-HYB-8225

Doğuş D-Expert Ekspertiz ve Danışmanlık A.Ş D-Expert Ankara Şubesi
Bahçekapı Mah.Sanayi Bulvarı No:4/B Şaşmaz
ankara0601@dexpert.com.tr 0312 278 81 82 ETİMESGUT ANKARA

Rapor Tarihi: 25.10.2024 16:47 Bayi No: 0601 Sayfa: 1/1
Rapor No: 06-01-1301703 Araç Giriş Tarihi: 25.10.2024 13:38 Araç Çıkış Tarihi: 25.10.2024 16:47
Mersis No: 0309073518100001

Araç Bilgileri

Plaka	06BOU093	Şanzıman Tipi	Manuel
KM	96441	Yakıt Cinsi	Dizel
Şase	VF17R486A63615177	Motor Gücü	55 kw
Marka	Renault	Motor Hacmi	1461cc
Rengi	BEYAZ	Model	Clio
Sonraki Muayene Tar.	2026-05-22	Model Yılı	2019
Araç Tipi	Station Wagon (Hatchback**)	Ruhsat Sahibi	TAN OTO
Kapı Sayısı	5 Kapı		

**Ruhsat üzerinde belirtilen araç tipidir.

Kaporta Kontrolü(Değişmiş Boyanmış kontrolü)

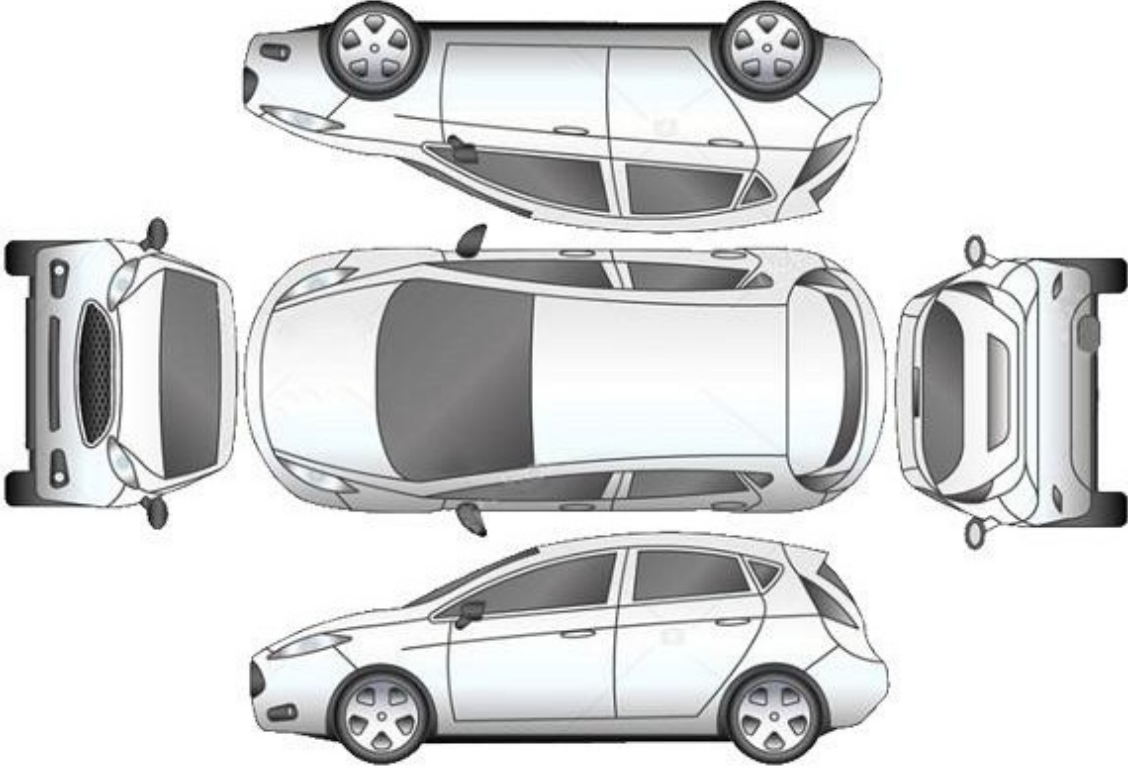

B: Boyalı

B/2: Lokal Boyalı

D: Değişmiş

Araçta değişmiş ve boyanmış parça bulunmamaktadır

Doğuş D-Expert Ekspertiz ve Danışmanlık A.Ş D-Expert Ankara Şubesi
Bahçekapı Mah.Sanayi Bulvarı No:4/B Şaşmaz
ankara0601@dexpert.com.tr 0312 278 81 82 ETİMESGUT ANKARA

Rapor Tarihi: 25.10.2024 16:47 Bayi No: 0601 Sayfa: 1/1
Rapor No: 06-01-1301703 Araç Giriş Tarihi: 25.10.2024 13:38 Araç Çıkış Tarihi: 25.10.2024 16:47
Mersis No: 0309073518100001

Kontrol Listesi

SORUNSUZ	BAKIM GEREKLİ	ONARIM/DEĞİŞİM GEREKLİ
----------	---------------	------------------------

	Durum	Notlar
Araç Kaporta Aksamı		Ezikler ve çizikler mevcut.
Araç Koltukları Mekanizmaları		
Taban, Tavan, Koltuk ve Kapı Döşemeleri		Kirlenmiş,ön koltuk yakıcı madde zararı görmüş.
Araç İç Donanımı ve Kumanda Kontrol Düğmeleri		
Aydınlatma ve İkaz Sistemi		
Silecekler		
Elektrik ve Elektronik Aksam		
Torpedo ve Emniyet Kemerleri		
Lastik ve Jantlar		Lastikler deforme olmuş,jant kapakları çizik,hasarlı.lastik basınç uyarısı mev
Fren Sistemi ve Fren Hortumları		
Yürür Aksam		
Motor ve Motor Yağ Seviyesi		
Şanzıman		
Diferansiyel		
Direksiyon Sistemi		Direksiyon simidi deforme olmuş.
Eğlence Sistemi (Radyo vs.)		
Park Sensörleri		
Araç Altı		Kontrol edilemedi.
Akü		
Klima		
Cam ve Cam Düğmeleri		
Kayışlar ve Rulmanlar		
Egzoz Sistemi ve Susturucular		
Soğutma Sistemi ve Soğutma Suyu		

Doğuş D-Expert Ekspertiz ve Danışmanlık A.Ş D-Expert Ankara Şubesi
Bahçekapı Mah.Sanayi Bulvarı No:4/B Şaşmaz
ankara0601@dexpert.com.tr 0312 278 81 82 ETİMESGUT ANKARA

Rapor Tarihi: 25.10.2024 16:47 Bayi No: 0601 Sayfa: 1/1
Rapor No: 06-01-1301703 Araç Giriş Tarihi: 25.10.2024 13:38 Araç Çıkış Tarihi: 25.10.2024 16:47
Mersis No: 0309073518100001

Yanal Kayma Ölçüm Değerleri

ÖN	ARKA
-	-

Yanal kayma kabul edilebilir değeri max +5 / -5 (m/km) dir.

Süspansiyon Ölçüm Değerleri

AKS	Sol (%)	Sağ (%)	Fark (%)
1. Aks	-	-	-
2. Aks	-	-	-



Ön sağ sol ve arka sağ sol süspansiyon kabul edilebilirdeğer farkı max.%30 'dur.
Tek amortisör kabul edilebilir min. ölçüm değeri %21 'dir.

Fren Ölçüm Değerleri

Fren Ölçüm Değerleri (daN)	Sol	Sağ	Sapma (%)
1. Aks	-	-	-
2. Aks	-	-	-
El Freni	-	-	-

Verimlilik

-

Sapma yüzdeleri 1. ve 2. aks için %25 altında ve el freni için %50 altında olmalıdır.

Doğuş D-Expert Ekspertiz ve Danışmanlık A.Ş D-Expert Ankara Şubesi
Bahçekapı Mah.Sanayi Bulvarı No:4/B Şaşmaz
ankara0601@dexpert.com.tr 0312 278 81 82 ETİMESGUT ANKARA

Rapor Tarihi: 25.10.2024 16:47
Rapor No: 06-01-1301703
Mersis No: 0309073518100001

Bayi No: 0601
Araç Giriş Tarihi: 25.10.2024 13:38

Sayfa: 1/1
Araç Çıkış Tarihi: 25.10.2024 16:47

Lastikler

Aks	Ebat	Yol ve Yük Endeksi	Diş Derinliği	Tip
Sol Ön	195/55/16	87H	377 mm	Kışlık
Sol Arka	195/55/16	87H	4,06 mm	Kışlık
Sağ Ön	195/55/16	87H	3,82 mm	Kışlık
Sağ Arka	195/55/16	87H	4,18 mm	Kışlık



Lastik, ön > Deforme Olmuş



Lastik, arka > Deforme Olmuş



Jant kapağı seti > Hasarlı



Jant kapağı seti > Hasarlı



Jant kapağı seti > Çizik



Jant kapağı seti > Çizik



Jant kapağı seti > Çizik



Tekerlek/Lastik > Uyarı Lambası Yanıyor

Doğuş D-Expert Ekspertiz ve Danışmanlık A.Ş D-Expert Ankara Şubesi
Bahçekapı Mah.Sanayi Bulvarı No:4/B Şaşmaz
ankara0601@dexpert.com.tr 0312 278 81 82 ETİMESGUT ANKARA

Rapor Tarihi: 25.10.2024 16:47 Bayi No: 0601 Sayfa: 1/1
Rapor No: 06-01-1301703 Araç Giriş Tarihi: 25.10.2024 13:38 Araç Çıkış Tarihi: 25.10.2024 16:47
Mersis No: 0309073518100001

Dinamometre Ölçüm Değerleri

Ölçülen Motor Torku -	Teker Torku -	Teker Gücü -	Test Hızı -
NM	NM	KW	km/h
Ruhsat Verisi Güç 55	Test Sonucu Güç -	Kayıp Güç -	Performans % --
KW	KW	KW	

RPM (Devir/dk) Grafiği

Grafik bilgisi yüklenmemiş...

Dođuř D-Expert Ekspertiz ve Danıřmanlık A.ř D-Expert Ankara řubesi
Bahekapı Mah.Sanayi Bulvarı No:4/B řařmaz
ankara0601@dexpert.com.tr 0312 278 81 82 ETİMESGUT ANKARA

Rapor Tarihi: 25.10.2024 16:47 Bayi No: 0601 Sayfa: 1/1
Rapor No: 06-01-1301703 Ara Giriř Tarihi: 25.10.2024 13:38 Ara ıkıř Tarihi: 25.10.2024 16:47
Mersis No: 0309073518100001

OBD Genel Arıza Tarama

| mega macs PC

25.10.2024

Arac:

Renault Clio-1V 1.5 dCi

Motor kodu:

K9K-612 (K9K-E6)

Uretim yili;

12-16

Kilometre durumu:

Lisans numarası :

06BOUQ93

VIN:

VF17R486A63615177 (kumanda unitesinden okunan)

Test edilmiş:

25.10.2024 16:41:38 / Standard

Hata kodu / Genel sorgulama / -

Tum yapı gruplarının hata kodu genel sorgulaması

Bilesen grubu

Sistem

Hata

OBD

OBD

ABS

ABS/ESP (CAN)

Hata kodu DTC 5A607B:

Lastik havası kontrol sistemi

En az 1 tekerleğin lastik basıncı çok düşük.

Hata kodu DTC F00316:

ECU

ARIZALI GUC KAYNAGI

Hava yastigi

Hava yastigi (CAN)

Klima

Otomatik klima kontrol sistemi (CAN)

Konfor

Gosterge panosu CAN

Hata kodu DTC 940413:

Hava yastigi kontrol lambası

ARIZALI ELEKTRİK DEVRESİ

Hata kodu DTC F00316:

AKU VOLTAJı

HATALI VOLTAJ/GUC KAYNAGI

Konfor

UCH CAN

Hata kodu DTC 95F108:

Lastik basıncı kontrolüne CAN-Bus/bađlantı

BOZUK İLETİSİM

Hata kodu DTC 926681:

AKUNUN ELEKTRİK AKIMI İCİN SENSOR

ARIZALI GUC KAYNAGI

Hata kodu DTC 926696:

AKUNUN ELEKTRİK AKIMI İCİN SENSOR

ARIZALI GUC KAYNAGI

Hella Gutmann Solutions GmbH

mega macs PC

Konfor

Anahtarsız giriş ve çıkış modülü CAN

Hata kodu DTC AD334A;:

ARAC ELEKTRİK ECU'SU İLE CAN İLETİSİMİ

HATALI TANIMLAMA!

Hata kodu DTC A05111:

Direksiyon

Servo direksiyon CAN

Hella Gutmann Solutions GmbH

Doğuş D-Expert Ekspertiz ve Danışmanlık A.Ş D-Expert Ankara Şubesi
Bahçekapı Mah.Sanayi Bulvarı No:4/B Şaşmaz
ankara0601@dexpert.com.tr 0312 278 81 82 ETİMESGUT ANKARA

Rapor Tarihi: 25.10.2024 16:47 Bayi No: 0601 Sayfa: 1/1
Rapor No: 06-01-1301703 Araç Giriş Tarihi: 25.10.2024 13:38 Araç Çıkış Tarihi: 25.10.2024 16:47
Mersis No: 0309073518100001

Tramer Sorgulaması

***5177 şasi nolu RENAULT (OYAK) CLIO SPORT TOURER JOY 1.5 DCI 75 markalı aracın SBM kayıtlarında geçmiş hasarı bulunmamıştır.

Doğuş D-Expert Ekspertiz ve Danışmanlık A.Ş D-Expert Ankara Şubesi
Bahçekapı Mah.Sanayi Bulvarı No:4/B Şaşmaz
ankara0601@dexpert.com.tr 0312 278 81 82 ETİMESGUT ANKARA

Rapor Tarihi: 25.10.2024 16:47
Rapor No: 06-01-1301703
Mersis No: 0309073518100001

Bayi No: 0601
Araç Giriş Tarihi: 25.10.2024 13:38

Sayfa: 1/1
Araç Çıkış Tarihi: 25.10.2024 16:47

Araç Resimleri



Yağ seviyesi Soğutma SIVISI

Vuruk



Kapı, sağ ön, Kapı, sağ ön > Ezik

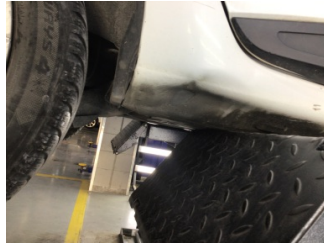

Marşbiyel, sağ, Marşbiyel, sağ > Ezik



Kapı, sağ arka, Kapı, sağ arka > Ezik



Çamurluk, sağ arka, Çamurluk, sağ arka > Ezik



Bagaj kapağı/kapısı, Bagaj kapısı > Ezik



Çamurluk, sol arka, Çamurluk, sol arka > Ezik



Marşbiyel, sol, Marşbiyel, sol > Ezik

Doğuş D-Expert Ekspertiz ve Danışmanlık A.Ş D-Expert Ankara Şubesi
Bahçekapı Mah.Sanayi Bulvarı No:4/B Şaşmaz
ankara0601@dexpert.com.tr 0312 278 81 82 ETİMESGUT ANKARA

Rapor Tarihi: 25.10.2024 16:47
Rapor No: 06-01-1301703
Mersis No: 0309073518100001

Bayi No: 0601
Araç Giriş Tarihi: 25.10.2024 13:38

Sayfa: 1/1
Araç Çıkış Tarihi: 25.10.2024 16:47

Diğer

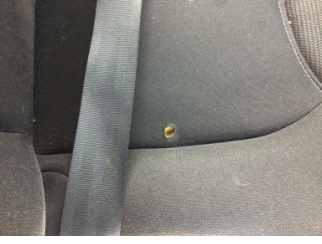

Koltuklar, ön, Koltuk, sağ ön > Yakıcı Madde İle Zarar Görmüş



Kapı, sağ ön, Kapı gergisi > Ses Yapıyor



Koltuklar, arka, Arka koltuk > Kirlenmiş

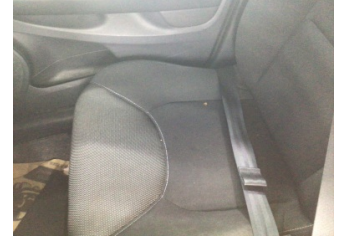

Koltuklar, ön, Koltuk, sağ ön > Kirlenmiş

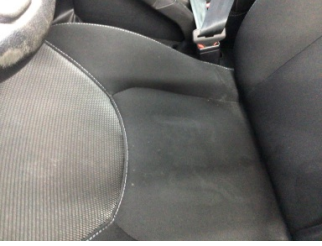

Koltuklar, ön, Koltuk, sol ön > Kirlenmiş



Taban, Paspaslar > Deforme Olmuş



Kapı, sol ön, Kapı gergisi > Ses Yapıyor



Tampon, arka, Park sensörü, sağ > Sökülmüş-Yok



Tampon, arka, Reflektör, sol > Sökülmüş-Yok



Tampon, arka, Arka tampon > Hasarlı



Tampon, arka, Arka tampon > Hasarlı



Tampon, ön, Ön tampon > Hasarlı



Tampon, ön, Ön tampon > Hasarlı



Direksiyon sistemi, Direksiyon simidi > Deforme Olmuş

Parça Grubu

Motor

Parça ve Hasar

Silindir kapağı contası - Test Sonucu

Doğuş D-Expert Ekspertiz ve Danışmanlık A.Ş D-Expert Ankara Şubesi
Bahçekapı Mah.Sanayi Bulvarı No:4/B Şaşmaz
ankara0601@dexpert.com.tr 0312 278 81 82 ETİMESGUT ANKARA

Rapor Tarihi: 25.10.2024 16:47 Bayi No: 0601 Sayfa: 1/1
Rapor No: 06-01-1301703 Araç Giriş Tarihi: 25.10.2024 13:38 Araç Çıkış Tarihi: 25.10.2024 16:47
Mersis No: 0309073518100001

Notlar

Diğer notlar;

Araç kirli olduğundan göz ile kusur tespiti yapılamadı,araç fren süspansiyon testi yapılamadı,

Doğuş D-Expert Ekspertiz ve Danışmanlık A.Ş D-Expert Ankara Şubesi
Bahçekapı Mah.Sanayi Bulvarı No:4/B Şaşmaz
ankara0601@dexpert.com.tr 0312 278 81 82 ETİMESGUT ANKARA

Rapor Tarihi: 25.10.2024 16:47 Bayi No: 0601 Sayfa: 1/1
Rapor No: 06-01-1301703 Araç Giriş Tarihi: 25.10.2024 13:38 Araç Çıkış Tarihi: 25.10.2024 16:47
Mersis No: 0309073518100001

Açıklama

Araçta detaylı iç temizlik işlemi ile giderilebilecek, kirlenme ve lekeler ekspertiz kapsamı dışında tutulmuştur.

Araç değerine etki etmeyecek mini onarım ve- veya pasta cila işlemi ile giderilebilecek vuruks ve çizikler ekspertiz kapsamı dışında tutulmuştur.

Aracın yaş, km ve genel durumu dikkate alınarak; normal kullanım şartları dahilinde de araçta oluşan fakat aracın görşelliğini ve teknik işleyişini etkilemeyen aşınma ve yıpranmalar ekspertiz kapsamı dışında tutulmuştur.

- Ekspertiz aracın kontrol edildiği gün için geçerli olup, hangi nedenle olursa olsun kontrol tarihinden sonra oluşabilecek hasarlardan Doğuş D Expert Ekspertiz ve Danışmanlık Anonim Şirketi ve Franchise sahibi tüm iş ortakları sorumlu değildir.
- Ekspertiz sonucu verilen tüm değerler, ölçümlenmeler ve tespitler, aracın formunda belirtilen km. ve tarih için geçerlidir. Bu tarih ve km. sonrası araçta olağan yıpranma, hatalı kullanım, yol ve hava şartları, sürücü hataları ve üretim kaynaklı olarak ortaya çıkabilecek arızalar ve hasarlar Doğuş D Expert Ekspertiz ve Danışmanlık Anonim Şirketi ve Franchise sahibi tüm iş ortakları'nin sorumluluğunda değildir.
- Rapordaki km bilgisi, aracın km panosundan okunmuş km bilgisidir. Doğuş D Expert Ekspertiz ve Danışmanlık Anonim Şirketi ve Franchise sahibi tüm iş ortakları,panodaki km bilgisinin gerçeği yansıtmaması dolayısıyla ekspertiz raporundaki tespitlerin eksik, yanlış veya yanıltıcı olmasından ve bunun sonuçlarından sorumlu değildir.
- Doğuş D Expert Ekspertiz ve Danışmanlık Anonim Şirketi ve Franchise sahibi tüm iş ortakları tarafından yapılan ikinci el araç ekspertizi aracın resmi fenni muayenesinin yerine geçmez ve resmi fenni muayenesinde başarılı olunacağını da garanti etmez.
- İmalatçı tarafından üretilen aracın daha sonradan üzerinde yapılan tadilatların uygun olmaması ve montajı yapılan yedek parçaların orijinal olmaması gerekli teknik bilgi ve yetkinliğe sahip kişiler tarafından montajının yapılmaması veya tamir seklinin imalatçı tarafından kabul edilmiş teknik özelliklere uymaması gibi durumlar halinde sonradan doğabilecek her türlü can ve mal güvenliğini etkileyecek faktörler olmak üzere bu ve benzeri durumlardan ekspertiz raporumuz sorumlu değildir. ÖRNEK: Airbag ve emniyet kemerlerinin, radyatörlerin, aksların değiştirilmeyerek onarılması gibi durumlar.
- İkinci el araç ekspertizi aracın hiçbir parçası sökülmeden, tamamen çıplak gözle yapılmıştır. Araç içerisindeki veya aksamındaki hasarların tespiti için kapak, döşeme ve benzeri parçaların sökülmesi bu ekspertiz kapsamında olmayıp, Doğuş D Expert Ekspertiz ve Danışmanlık Anonim Şirketi ve Franchise sahibi tüm iş ortakları ancak bu şekilde detaylı bir ekspertiz sonucu ortaya çıkabilecek hasarların tespit edilememiş olmasından sorumlu değildir.

Müşteri Adı/Soyadı

İmzası