

Z OTORİTE EKSPERTİZ OTOMOTİV GAYRİMENKUL TİC. A.Ş. D-Expert  
Ankara Şaşmaz Şubesi Bahçekapı Mah.Sanayi Bulvarı No:4/B Şaşmaz  
ankara0601@dexpert.com.tr 0312 278 81 82 ETİMESGUT ANKARA

Rapor Tarihi: 26.02.2026 16:48  
Rapor No: 06-01-1466861  
Mersis No: 0309073518100001

Bayi No: 0601  
Araç Giriş Tarihi: 26.02.2026 16:15

Sayfa: 1/11  
Araç Çıkış Tarihi: 26.02.2026 16:48

# Full Plus Ekspertiz



## 34NK7572



Eksper / İmza



06-HYB-8225

Z OTORİTE EKSPERTİZ OTOMOTİV GAYRİMENKUL TİC. A.Ş. D-Expert  
Ankara Şaşmaz Şubesi Bahçekapı Mah.Sanayi Bulvarı No:4/B Şaşmaz  
ankara0601@dexpert.com.tr 0312 278 81 82 ETİMESGUT ANKARA

Rapor Tarihi: 26.02.2026 16:48 Bayi No: 0601 Sayfa: 2/11  
Rapor No: 06-01-1466861 Araç Giriş Tarihi: 26.02.2026 16:15 Araç Çıkış Tarihi: 26.02.2026 16:48  
Mersis No: 0309073518100001

## Müşteri Bilgileri

**Müşteri** TAN OTO MOTORLU ARAÇLAR TAŞIMACILIK  
İNŞ.TİC.LTD.ŞTİ.(RENAULT)

## Araç Bilgileri

<b>Plaka</b>	34NK7572	<b>Şanzıman Tipi</b>	Otomatik
<b>KM</b>	161365	<b>Yakıt Cinsi</b>	Dizel
<b>Şase</b>	VF15RTL0E55069758	<b>Motor Gücü</b>	66 kw
<b>Motor Hacmi</b>	1461cc	<b>Marka</b>	Renault
<b>Rengi</b>	BEYAZ	<b>Model</b>	Clio
<b>İlk Tescil Tarihi</b>	30-03-2016	<b>Sonraki Muayene Tar.</b>	03-04-2027
<b>Model Yılı</b>	2016	<b>Araç Tipi</b>	Hatchback
<b>Ruhsat Sahibi</b>	TAN OTO	<b>Kapı Sayısı</b>	5 Kapı

Z OTORİTE EKSPERTİZ OTOMOTİV GAYRİMENKUL TİC. A.Ş. D-Expert  
Ankara Şaşmaz Şubesi Bahçekapı Mah.Sanayi Bulvarı No:4/B Şaşmaz  
ankara0601@dexpert.com.tr 0312 278 81 82 ETİMESGUT ANKARA

Rapor Tarihi: 26.02.2026 16:48  
Rapor No: 06-01-1466861  
Mersis No: 0309073518100001

Bayi No: 0601  
Araç Giriş Tarihi: 26.02.2026 16:15

Sayfa: 3/11  
Araç Çıkış Tarihi: 26.02.2026 16:48

## Kaporta Kontrolü(Değişmiş Boyanmış kontrolü)

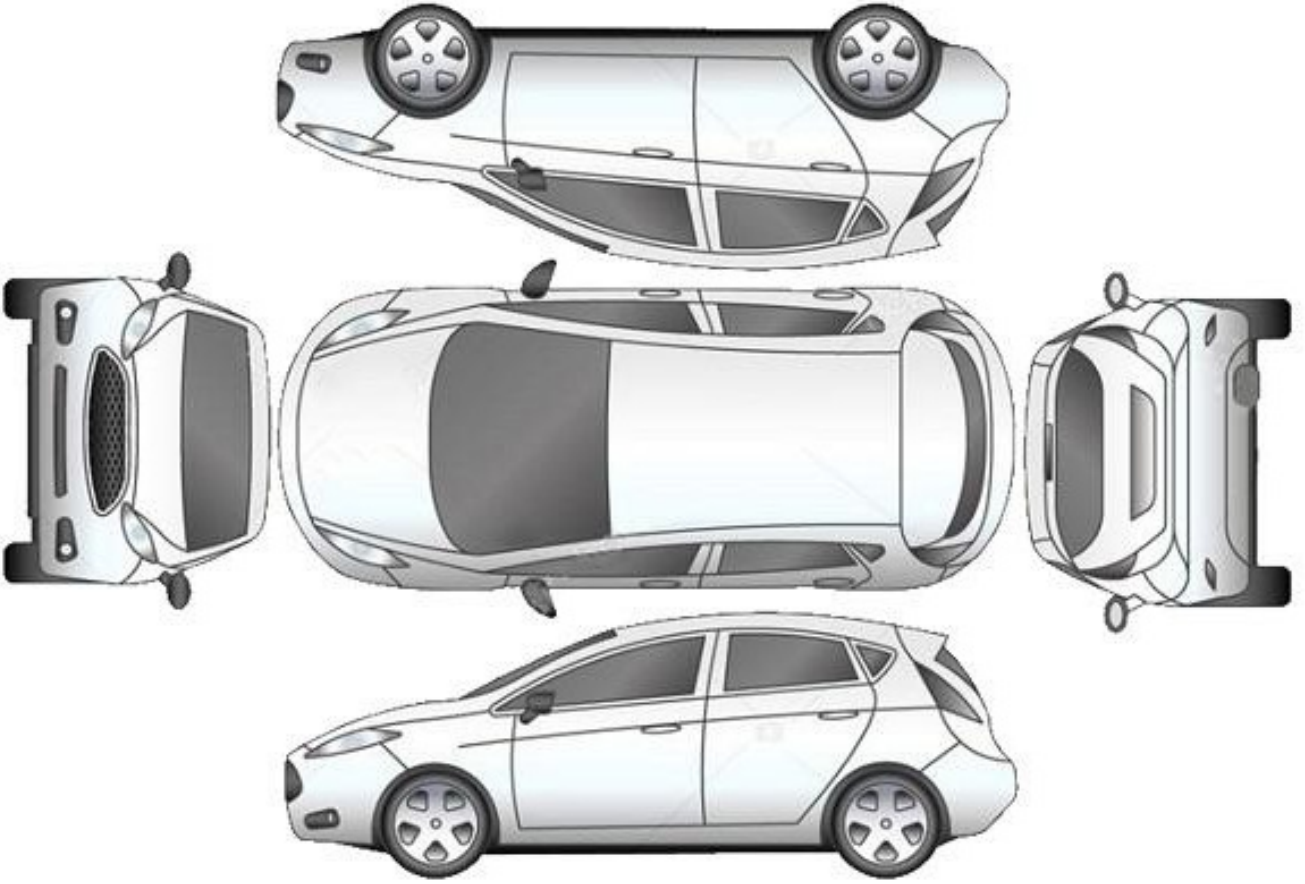

**B: Boyalı**

**B/2: Lokal Boyalı**

**D: Değişmiş**

**\*\*\*Araçta değişmiş ve boyanmış parça bulunmamaktadır\*\*\***

Z OTORİTE EKSPERTİZ OTOMOTİV GAYRİMENKUL TİC. A.Ş. D-Expert  
Ankara Şaşmaz Şubesi Bahçekapı Mah.Sanayi Bulvarı No:4/B Şaşmaz  
ankara0601@dexpert.com.tr 0312 278 81 82 ETİMESGUT ANKARA

Rapor Tarihi: 26.02.2026 16:48  
Rapor No: 06-01-1466861  
Mersis No: 0309073518100001

Bayi No: 0601  
Araç Giriş Tarihi: 26.02.2026 16:15

Sayfa: 4/11  
Araç Çıkış Tarihi: 26.02.2026 16:48

## Kontrol Listesi

SORUNSUZ	BAKIM GEREKLİ	ONARIM/DEĞİŞİM GEREKLİ
----------	---------------	------------------------

	Durum	Notlar
Araç Kaporta Aksamı	BAKIM GEREKLİ	Taş izi, Ezik ve çizikler mevcut.
Araç Koltukları Mekanizmaları	SORUNSUZ	
Taban, Tavan, Koltuk ve Kapı Döşemeleri	BAKIM GEREKLİ	Kir ve deformeler mevcut
Araç İç Donanımı ve Kumanda Kontrol Düğmeleri	SORUNSUZ	
Aydınlatma ve İkaz Sistemi	SORUNSUZ	
Silecekler	SORUNSUZ	
Elektrik ve Elektronik Aksam	SORUNSUZ	
Torpedo ve Emniyet Kemerleri	SORUNSUZ	
Lastik ve Jantlar	BAKIM GEREKLİ	Jantlarda çizikler mevcut
Fren Sistemi ve Fren Hortumları	SORUNSUZ	
Yürür Aksam	SORUNSUZ	
Motor ve Motor Yağ Seviyesi	BAKIM GEREKLİ	Turbo hortumları yağ kaçağı
Şanzıman	SORUNSUZ	
Diferansiyel	SORUNSUZ	
Direksiyon Sistemi	SORUNSUZ	
Eğlence Sistemi (Radyo vs. )	SORUNSUZ	
Park Sensörleri	SORUNSUZ	
Araç Altı	SORUNSUZ	
Akü	SORUNSUZ	
Klima	SORUNSUZ	
Cam ve Cam Düğmeleri	SORUNSUZ	
Kayışlar ve Rulmanlar	SORUNSUZ	
Egzoz Sistemi ve Susturucular	SORUNSUZ	
Soğutma Sistemi ve Soğutma Suyu	SORUNSUZ	

Z OTORİTE EKSPERTİZ OTOMOTİV GAYRİMENKUL TİC. A.Ş. D-Expert  
Ankara Şaşmaz Şubesi Bahçekapı Mah.Sanayi Bulvarı No:4/B Şaşmaz  
ankara0601@dexpert.com.tr 0312 278 81 82 ETİMESGUT ANKARA

Rapor Tarihi: 26.02.2026 16:48 Bayi No: 0601 Sayfa: 5/11  
Rapor No: 06-01-1466861 Araç Giriş Tarihi: 26.02.2026 16:15 Araç Çıkış Tarihi: 26.02.2026 16:48  
Mersis No: 0309073518100001

### Yanal Kayma Ölçüm Değerleri

ÖN	ARKA
3,2 m/km	2,4 m/km

Yanal kayma kabul edilebilir değeri max +5 / -5 (m/km) dir.

### Süspansiyon Ölçüm Değerleri

AKS	Sol (%)	Sağ (%)	Fark (%)
1. Aks	69	69	0
2. Aks	46	50	4



Ön sağ sol ve arka sağ sol süspansiyon kabul edilebilirdeğer farkı max.%30 'dur.  
Tek amortisör kabul edilebilir min. ölçüm değeri %21 'dir.

### Fren Ölçüm Değerleri

Fren Ölçüm Değerleri (daN)	Sol	Sağ	Sapma (%)
1. Aks	1.6495	1.5325	7
2. Aks	1.2955	1.5535	16
El Freni	0.759	0.794	4

#### Verimlilik

44

Sapma yüzdeleri 1. ve 2. aks için %25 altında ve el freni için %50 altında olmalıdır.

### Lastikler

Aks	Ebat	Yol ve Yük Endeksi	Diş Derinliği	Tip
Sol Ön	195/55/16	87H	6,13 mm	Kışlık
Sol Arka	195/55/16	87H	5,95 mm	Kışlık
Sağ Ön	195/55/16	87H	6,18 mm	Kışlık
Sağ Arka	195/55/16	87H	6,04 mm	Kışlık

Z OTORİTE EKSPERTİZ OTOMOTİV GAYRİMENKUL TİC. A.Ş. D-Expert  
Ankara Şaşmaz Şubesi Bahçekapı Mah.Sanayi Bulvarı No:4/B Şaşmaz  
ankara0601@dexpert.com.tr 0312 278 81 82 ETİMESGUT ANKARA

Rapor Tarihi: 26.02.2026 16:48 Bayi No: 0601 Sayfa: 6/11  
Rapor No: 06-01-1466861 Araç Giriş Tarihi: 26.02.2026 16:15 Araç Çıkış Tarihi: 26.02.2026 16:48  
Mersis No: 0309073518100001

## Dinamometre Ölçüm Değerleri

Ölçülen Motor Torku -	Teker Torku -	Teker Gücü -	Test Hızı -
NM	NM	KW	km/h
Ruhsat Verisi Güç 66	Test Sonucu Güç -	Kayıp Güç -	Performans % --
KW	KW	KW	

## RPM (Devir/dk) Grafiği

Grafik bilgisi yüklenmemiş...

Z OTORİTE EKSPERTİZ OTOMOTİV GAYRİMENKUL TİC. A.Ş. D-Expert  
Ankara Şaşmaz Şubesi Bahçekapı Mah.Sanayi Bulvarı No:4/B Şaşmaz  
ankara0601@dexpert.com.tr 0312 278 81 82 ETİMESGUT ANKARA

Rapor Tarihi: 26.02.2026 16:48 Bayi No: 0601 Sayfa: 7/11  
Rapor No: 06-01-1466861 Araç Giriş Tarihi: 26.02.2026 16:15 Araç Çıkış Tarihi: 26.02.2026 16:48  
Mersis No: 0309073518100001

## OBD Genel Arıza Tarama

26.02.2026

Arac:

Renault Clio-1V 1.5 dCi

Motor kodu:

K9K-608 (K9K-B6)

Uretim yili;

12-16

Kilometre durumu:

Lisans numarası :

VIN:

VF15RTL0E55069758 (kumanda Initesinden okunan)

Test edilmiş:

26.02.2026 16:14:28 / Standard

Hata kodu / Genel sorgulama / -

Tum yapı gruplarının hata kodu genel sorgulaması

Bileşen grubu

Sistem

Hata

OBD

OBD

Motor

Dizel CAN OBD

ABS

ABS/ESP (CAN)

Hata kodu DTC 5A607B:

Lastik havası kontrol sistemi

En az 1 tekerlegın lastik basıncı çok düşük.

Hava yastığı

Hava yastığı (CAN)

Klima

Otomatik klima kontrol sistemi (CAN)

Konfor

Gösterge panosu CAN

Hata kodu DTC 94017B:

Motor yağ seviye sensörü

ARIZALI ELEKTRİK DEVRESİ

Konfor

UCH CAN

Hata kodu DTC 953215:

Bagaj kilit açma

arızalı aktivasyon

Konfor

UPC CAN

Hata kodu DTC 926696:

AKUNUN ELEKTRİK AKIMI İÇİN SENSÖR

HATALI İŞLEV/ARALIK DEVRESİ

Konfor

Anahtarsız giriş ve siiris modülü CAN

Konfor

Park asistanı CAN

Sanziman

Çift debriyajlı sanziman CAN

Direksiyon

Servo direksiyon CAN

Ses/Video

Radyo CAN

Ses/Video

Multimedya arayışı CAN

Hella Gutmann Solutions GmbH

mega macs PC

Z OTORİTE EKSPERTİZ OTOMOTİV GAYRİMENKUL TİC. A.Ş. D-Expert  
Ankara Şaşmaz Şubesi Bahçekapı Mah.Sanayi Bulvarı No:4/B Şaşmaz  
ankara0601@dexpert.com.tr 0312 278 81 82 ETİMESGUT ANKARA

Rapor Tarihi: 26.02.2026 16:48 Bayi No: 0601 Sayfa: 8/11  
Rapor No: 06-01-1466861 Araç Giriş Tarihi: 26.02.2026 16:15 Araç Çıkış Tarihi: 26.02.2026 16:48  
Mersis No: 0309073518100001

## Tramer Sorgulaması

VF15RTL0E55069758 şase nolu ve 34NK7572 plaka nolu aracın geçmiş hasarı bulunamamıştır.

Z OTORİTE EKSPERTİZ OTOMOTİV GAYRİMENKUL TİC. A.Ş. D-Expert  
Ankara Şaşmaz Şubesi Bahçekapı Mah.Sanayi Bulvarı No:4/B Şaşmaz  
ankara0601@dexpert.com.tr 0312 278 81 82 ETİMESGUT ANKARA

Rapor Tarihi: 26.02.2026 16:48  
Rapor No: 06-01-1466861  
Mersis No: 0309073518100001

Bayi No: 0601  
Araç Giriş Tarihi: 26.02.2026 16:15

Sayfa: 9/11  
Araç Çıkış Tarihi: 26.02.2026 16:48

## Araç Resimleri



## Çizik



Dikiz aynası, sağ, Dış dikiz aynası kapağı > Çizik



Tampon, arka, Arka tampon > Çizik

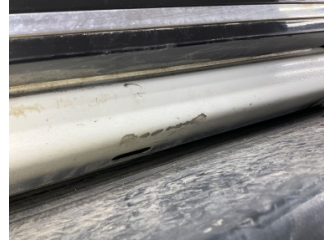

Marşbiyel, sol, Marşbiyel, sol > Çizik



Çamurluk, sol, Çamurluk, sol > Çizik

## Vuruk



Marşbiyel, sağ, Marşbiyel, sağ > Ezik

Z OTORİTE EKSPERTİZ OTOMOTİV GAYRİMENKUL TİC. A.Ş. D-Expert  
Ankara Şaşmaz Şubesi Bahçekapı Mah.Sanayi Bulvarı No:4/B Şaşmaz  
ankara0601@dexpert.com.tr 0312 278 81 82 ETİMESGUT ANKARA

Rapor Tarihi: 26.02.2026 16:48  
Rapor No: 06-01-1466861  
Mersis No: 0309073518100001

Bayi No: 0601  
Araç Giriş Tarihi: 26.02.2026 16:15

Sayfa: 10/11  
Araç Çıkış Tarihi: 26.02.2026 16:48

## Diğer



Motor kaputu, Motor kaputu > Taş izi



Farlar, Far camı, sol > Deforme Olmuş



Farlar, Far camı, sağ > Deforme Olmuş



Ön aks, Amortisör körüğü, sağ > Hasarlı



Çamurluk, sağ arka, Çamurluk, sağ arka > Küçük Vuruk



Çamurluk, sağ arka, Çamurluk, sağ arka > Rötüş



Ön aks, Amortisör körüğü, sol > Hasarlı



Döşemeler/Kapaklar, Döşemeler/Kapaklar > Deforme Olmuş



Döşemeler/Kapaklar, Döşemeler/Kapaklar > Deforme Olmuş



Döşemeler/Kapaklar, Döşemeler/Kapaklar > Kirlenmiş



Döşemeler/Kapaklar, Döşemeler/Kapaklar > Kirlenmiş

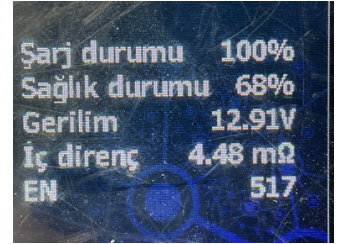

Elektrik donanımı/Pano, Akü > Test Sonucu

### Parça Grubu

Motor

### Parça ve Hasar

Turbo hortumları - Yağ Kaçağı

## Notlar

### Diğer notlar;

Araç teknik spesifikasyonları gereği DYNO testi yapılmadı.

Z OTORİTE EKSPERTİZ OTOMOTİV GAYRİMENKUL TİC. A.Ş. D-Expert  
Ankara Şaşmaz Şubesi Bahçekapı Mah.Sanayi Bulvarı No:4/B Şaşmaz  
ankara0601@dexpert.com.tr 0312 278 81 82 ETİMESGUT ANKARA

Rapor Tarihi: 26.02.2026 16:48 Bayi No: 0601 Sayfa: 11/11  
Rapor No: 06-01-1466861 Araç Giriş Tarihi: 26.02.2026 16:15 Araç Çıkış Tarihi: 26.02.2026 16:48  
Mersis No: 0309073518100001

## Açıklama

Araçta detaylı iç temizlik işlemi ile giderilebilecek, kirlenme ve lekeler ekspertiz kapsamı dışında tutulmuştur.

Araç değerine etki etmeyecek mini onarım ve- veya pasta cila işlemi ile giderilebilecek vuruks ve çizikler ekspertiz kapsamı dışında tutulmuştur.

Aracın yaş, km ve genel durumu dikkate alınarak; normal kullanım şartları dahilinde de araçta oluşan fakat aracın görşelliğini ve teknik işleyişini etkilemeyen aşınma ve yıpranmalar ekspertiz kapsamı dışında tutulmuştur.

- Ekspertiz aracın kontrol edildiği gün için geçerli olup, hangi nedenle olursa olsun kontrol tarihinden sonra oluşabilecek hasarlardan Doğuş D Expert Ekspertiz ve Danışmanlık Anonim Şirketi ve Franchise sahibi tüm iş ortakları sorumlu değildir.
- Ekspertiz sonucu verilen tüm değerler, ölçümlenmeler ve tespitler, aracın formunda belirtilen km. ve tarih için geçerlidir. Bu tarih ve km. sonrası araçta olağan yıpranma, hatalı kullanım, yol ve hava şartları, sürücü hataları ve üretim kaynaklı olarak ortaya çıkabilecek arızalar ve hasarlar Doğuş D Expert Ekspertiz ve Danışmanlık Anonim Şirketi ve Franchise sahibi tüm iş ortakları'nın sorumluluğunda değildir.
- Rapordaki km bilgisi, aracın km panosundan okunmuş km bilgisidir. Doğuş D Expert Ekspertiz ve Danışmanlık Anonim Şirketi ve Franchise sahibi tüm iş ortakları, panodaki km bilgisinin gerçeği yansıtmaması dolayısıyla ekspertiz raporundaki tespitlerin eksik, yanlış veya yanıltıcı olmasından ve bunun sonuçlarından sorumlu değildir.
- Doğuş D Expert Ekspertiz ve Danışmanlık Anonim Şirketi ve Franchise sahibi tüm iş ortakları tarafından yapılan ikinci el araç ekspertizi aracın resmi fenni muayenesinin yerine geçmez ve resmi fenni muayenesinde başarılı olunacağını da garanti etmez.
- İmalatçı tarafından üretilen aracın daha sonradan üzerinde yapılan tadilatların uygun olmaması ve montajı yapılan yedek parçaların orijinal olmaması gerekli teknik bilgi ve yetkinliğe sahip kişiler tarafından montajının yapılmaması veya tamir seklinin imalatçı tarafından kabul edilmiş teknik özelliklere uymaması gibi durumlar halinde sonradan doğabilecek her türlü can ve mal güvenliğini etkileyecek faktörler olmak üzere bu ve benzeri durumlardan ekspertiz raporumuz sorumlu değildir. ÖRNEK: Airbag ve emniyet kemerlerinin, radyatörlerin, aksların değiştirilmeyerek onarılması gibi durumlar.
- İkinci el araç ekspertizi aracın hiçbir parçası sökülmeden, tamamen çıplak gözle yapılmıştır. Araç içerisindeki veya aksamındaki hasarların tespiti için kapak, döşeme ve benzeri parçaların sökülmesi bu ekspertiz kapsamında olmayıp, Doğuş D Expert Ekspertiz ve Danışmanlık Anonim Şirketi ve Franchise sahibi tüm iş ortakları ancak bu şekilde detaylı bir ekspertiz sonucu ortaya çıkabilecek hasarların tespit edilememiş olmasından sorumlu değildir.
- TSE 13805 yönetmeliğine göre HYB numaramızın raporda belirtilmesi için en kapsamlı paketimiz Full Plus Ekspertiz ve üzeri paketlerimiz için geçerlidir.
- Uyarı: Tramer sorgulama içeriği, sigorta şirketleri tarafından Sigorta Bilgi ve Gözetim Merkezi ("SBM")'ne iletilen sigorta kayıtlarından ibarettir. İlgili sorguya ait tutarda, trafik ve kasko hasarlarında yer alan dava faizi ve yargılama giderleri dahil edilmemektedir. Tramer sorgulama içeriğindeki bilgiler resmî belge olarak kullanılamaz. Şirketimizin kayıtlarla herhangi bir bağlantısı olmayıp yalnızca bilgi amaçlı paylaşılmaktadır. Detaylı bilgi için SBM resmî internet sitesine başvurunuz.

Müşteri Adı/Soyadı

İmzası