

Z OTORİTE EKSPERTİZ OTOMOTİV GAYRİMENKUL TİC. A.Ş. D-Expert  
Ankara Şaşmaz Şubesi Bahçekapı Mah.Sanayi Bulvarı No:4/B Şaşmaz  
ankara0601@dexpert.com.tr 0312 278 81 82 ETİMESGUT ANKARA

Rapor Tarihi: 25.04.2026 13:42  
Rapor No: 06-01-1482828  
Mersis No: 0309073518100001

Bayi No: 0601  
Araç Giriş Tarihi: 25.04.2026 12:29

Sayfa: 1/11  
Araç Çıkış Tarihi: 25.04.2026 13:42

# Full Plus Ekspertiz



## 06ETH654



Eksper / İmza



06-HYB-8225

Z OTORİTE EKSPERTİZ OTOMOTİV GAYRİMENKUL TİC. A.Ş. D-Expert  
Ankara Şaşmaz Şubesi Bahçekapı Mah.Sanayi Bulvarı No:4/B Şaşmaz  
ankara0601@dexpert.com.tr 0312 278 81 82 ETİMESGUT ANKARA

Rapor Tarihi: 25.04.2026 13:42 Bayi No: 0601 Sayfa: 2/11  
Rapor No: 06-01-1482828 Araç Giriş Tarihi: 25.04.2026 12:29 Araç Çıkış Tarihi: 25.04.2026 13:42  
Mersis No: 0309073518100001

## Müşteri Bilgileri

**Müşteri** TAN OTO MOTORLU ARAÇLAR TAŞIMACILIK  
İNŞ.TİC.LTD.ŞTİ.(CHERY)

## Araç Bilgileri

<b>Plaka</b>	06ETH654	<b>Şanzıman Tipi</b>	Otomatik
<b>KM</b>	57748	<b>Yakıt Cinsi</b>	Benzin
<b>Şase</b>	VF1RJA00765494281	<b>Motor Gücü</b>	96 kw
<b>Marka</b>	Renault	<b>Motor Hacmi</b>	1332cc
<b>Rengi</b>	TAN OTO	<b>Model</b>	Clio
<b>İlk Tescil Tarihi</b>	18-06-2020	<b>Sonraki Muayene Tar.</b>	21-07-2027
<b>Model Yılı</b>	2020	<b>Araç Tipi</b>	Hatchback
<b>Ruhsat Sahibi</b>	TAN OTO	<b>Kapı Sayısı</b>	5 Kapı

Z OTORİTE EKSPERTİZ OTOMOTİV GAYRİMENKUL TİC. A.Ş. D-Expert  
Ankara Şaşmaz Şubesi Bahçekapı Mah.Sanayi Bulvarı No:4/B Şaşmaz  
ankara0601@dexpert.com.tr 0312 278 81 82 ETİMESGUT ANKARA

Rapor Tarihi: 25.04.2026 13:42  
Rapor No: 06-01-1482828  
Mersis No: 0309073518100001

Bayi No: 0601  
Araç Giriş Tarihi: 25.04.2026 12:29

Sayfa: 3/11  
Araç Çıkış Tarihi: 25.04.2026 13:42

## Kaporta Kontrolü(Değişmiş Boyanmış kontrolü)

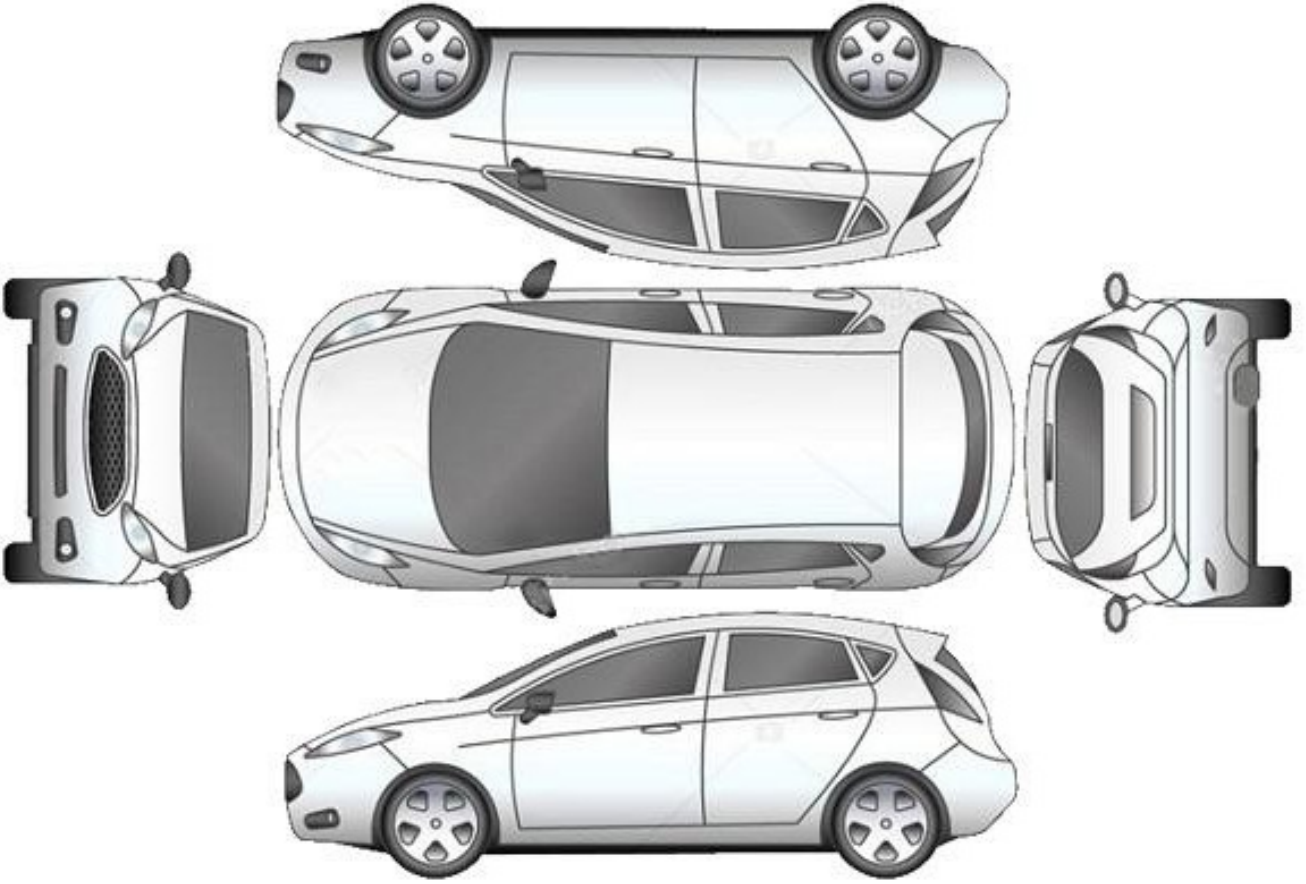

**B: Boyalı**

**B/2: Lokal Boyalı**

**D: Değişmiş**

**\*\*\*Araçta değişmiş ve boyanmış parça bulunmamaktadır\*\*\***

Z OTORİTE EKSPERTİZ OTOMOTİV GAYRİMENKUL TİC. A.Ş. D-Expert  
Ankara Şaşmaz Şubesi Bahçekapı Mah.Sanayi Bulvarı No:4/B Şaşmaz  
ankara0601@dexpert.com.tr 0312 278 81 82 ETİMESGUT ANKARA

Rapor Tarihi: 25.04.2026 13:42  
Rapor No: 06-01-1482828  
Mersis No: 0309073518100001

Bayi No: 0601  
Araç Giriş Tarihi: 25.04.2026 12:29

Sayfa: 4/11  
Araç Çıkış Tarihi: 25.04.2026 13:42

## Kontrol Listesi

SORUNSUZ	BAKIM GEREKLİ	ONARIM/DEĞİŞİM GEREKLİ
----------	---------------	------------------------

	Durum	Notlar
Araç Kaporta Aksamı		Ezik ve çizikler mevcut.
Araç Koltukları Mekanizmaları		
Taban, Tavan, Koltuk ve Kapı Döşemeleri		
Araç İç Donanımı ve Kumanda Kontrol Düğmeleri		
Aydınlatma ve İkaz Sistemi		Sağ far camı ve bağlantı ayağında onarım mevcut
Silecekler		
Elektrik ve Elektronik Aksam		
Torpedo ve Emniyet Kemerleri		
Lastik ve Jantlar		
Fren Sistemi ve Fren Hortumları		
Yürür Aksam		
Motor ve Motor Yağ Seviyesi		
Şanzıman		
Diferansiyel		
Direksiyon Sistemi		
Eğlence Sistemi (Radyo vs. )		
Park Sensörleri		
Araç Altı		
Akü		Akü değerleri görülemediği için akü testi yapılamadı.
Klima		
Cam ve Cam Düğmeleri		
Kayışlar ve Rulmanlar		
Egzoz Sistemi ve Susturucular		
Soğutma Sistemi ve Soğutma Suyu		

Z OTORİTE EKSPERTİZ OTOMOTİV GAYRİMENKUL TİC. A.Ş. D-Expert  
Ankara Şaşmaz Şubesi Bahçekapı Mah.Sanayi Bulvarı No:4/B Şaşmaz  
ankara0601@dexpert.com.tr 0312 278 81 82 ETİMESGUT ANKARA

Rapor Tarihi: 25.04.2026 13:42 Bayi No: 0601 Sayfa: 5/11  
Rapor No: 06-01-1482828 Araç Giriş Tarihi: 25.04.2026 12:29 Araç Çıkış Tarihi: 25.04.2026 13:42  
Mersis No: 0309073518100001

## Yanal Kayma Ölçüm Değerleri

ÖN	ARKA
2.3 m/km	-1.7 m/km

Yanal kayma kabul edilebilir değeri max +5 / -5 (m/km) dir.

## Süspansiyon Ölçüm Değerleri

AKS	Sol (%)	Sağ (%)	Fark (%)
1. Aks	71	72	1
2. Aks	54	48	6



Ön sağ sol ve arka sağ sol süspansiyon kabul edilebilirdeğer farkı max.%30 'dur.  
Tek amortisör kabul edilebilir min. ölçüm değeri %21 'dir.

## Fren Ölçüm Değerleri

Fren Ölçüm Değerleri (daN)	Sol	Sağ	Sapma (%)
1. Aks	1.1235	1.1115	1
2. Aks	1.164	1.3665	14
El Freni	0.7445	1.2095	38

### Verimlilik

39

Sapma yüzdeleri 1. ve 2. aks için %25 altında ve el freni için %50 altında olmalıdır.

## Lastikler

Aks	Ebat	Yol ve Yük Endeksi	Diş Derinliği	Tip
Sol Ön	195/55/16	87H	6,69 mm	Kışlık
Sol Arka	195/55/16	87H	7,73 mm	Kışlık
Sağ Ön	195/55/16	87H	6,76 mm	Kışlık
Sağ Arka	195/55/16	87H	7,9 mm	Kışlık

Z OTORİTE EKSPERTİZ OTOMOTİV GAYRİMENKUL TİC. A.Ş. D-Expert  
Ankara Şaşmaz Şubesi Bahçekapı Mah.Sanayi Bulvarı No:4/B Şaşmaz  
ankara0601@dexpert.com.tr 0312 278 81 82 ETİMESGUT ANKARA

Rapor Tarihi: 25.04.2026 13:42 Bayi No: 0601 Sayfa: 6/11  
Rapor No: 06-01-1482828 Araç Giriş Tarihi: 25.04.2026 12:29 Araç Çıkış Tarihi: 25.04.2026 13:42  
Mersis No: 0309073518100001

## Dinamometre Ölçüm Değerleri

Ölçülen Motor Torku	Teker Torku	Teker Gücü	Test Hızı
-	-	-	-
NM	NM	KW	km/h
Ruhsat Verisi Güç	Test Sonucu Güç	Kayıp Güç	Performans %
96	-	-	--
KW	KW	KW	

## RPM (Devir/dk) Grafiği

Grafik bilgisi yüklenmemiş...

Z OTORİTE EKSPERTİZ OTOMOTİV GAYRİMENKUL TİC. A.Ş. D-Expert  
Ankara Şaşmaz Şubesi Bahçekapı Mah.Sanayi Bulvarı No:4/B Şaşmaz  
ankara0601@dexpert.com.tr 0312 278 81 82 ETİMESGUT ANKARA

Rapor Tarihi: 25.04.2026 13:42 Bayi No: 0601 Sayfa: 7/11  
Rapor No: 06-01-1482828 Araç Giriş Tarihi: 25.04.2026 12:29 Araç Çıkış Tarihi: 25.04.2026 13:42  
Mersis No: 0309073518100001

## OBD Genel Arıza Tarama

Telefon:  
Faks:  
E-mail:  
İnternet;  
  
25.04.2026  
Arac:  
Renault Clio-V 1.3 TCe 130  
Motor kodu:  
H5H-470 (H5H-B4)  
Üretim yılı;  
Kilometre durumu:  
Lisans numarası :  
VIN:  
VF1RJA00765494281 (kumanda unitesinden okunan)  
Test edilmiş:  
25.04.2026 12:31:48/  
Hata kodu / Genel sorgulama / -  
Tüm yapı gruplarının hata kodu genel sorgulaması  
Bileşen grubu  
Sistem  
Hata  
OBD  
OBD  
Motor  
Benzin UDS OBD  
Hata kodu DTC 013611:  
Katalizatörden sonraki lambda sondası  
ARIZALI ELEKTRİK DEVRESİ  
ABS  
ABS/ESP (CAN)  
Hata kodu DTC 508886:  
Multimedya kontrol ünitesi  
HATALI İLETİSİM!  
Hata kodu DTC 50A07B:  
Lastik havası kontrol sistemi  
En az 1 tekerleğin lastik basıncı çok düşük.  
ABS  
Direksiyon acisi sensörü elektronik kum...  
ABS  
Park freni CAN  
Hata kodu DTC 501386:  
FREN SİSTEMİ ECU'SUNDEN GELEN CAN BAĞLANTISI  
BOZUK İLETİSİM  
Hava yastığı  
Hava yastığı (CAN)  
Klima  
Klima  
Güvenlik  
Park asistanı OBD  
Konfor  
UCH CAN  
Hata kodu DTC DC0000S8:  
Yağmur/ısı sensörü  
ARIZALI ELEKTRİK DEVRESİ  
Hella Gutmann Solutions GmbH  
mega macs PC  
Hata kodu DTC AC7904:  
KABİN LAMBASI ON SAG  
Fonksiyon hatalıdır.  
Hata kodu DTC AC7C04:  
ARIZA KODUNU GOZARDI EDİN  
ARIZA KODU ARAC ÜRETİCİSİ TARAFINDAN BELİRTİLMEMİŞ  
!

Hata kodu DTC AC7E04:  
ARIZA KODUNU GOZARDI EDİN  
ARIZA KODU ARAC ÜRETİCİSİ TARAFINDAN BELİRTİLMEMİŞ  
!  
Hata kodu DTC AC8004:  
Sag okuma lambası  
Fonksiyon hatalıdır.  
Hata kodu DTC AC8104:  
ON KABİN ISIGI  
Fonksiyon hatalıdır.  
Hata kodu DTC DC0308:  
ECU  
FONKSİYON/ARIZALI DEVRE  
Konfor  
UPC CAN  
Konfor  
Gosterge panosu grubu OBD  
Konfor  
Anahtarsız giriş ve siiris modülü CAN  
Hata kodu DTC E14F87:  
Arac elektrik sistemi kumanda Ünitesine CAN-Bus/bağlantı  
BOZUK İLETİSİM  
Hata kodu DTC E15B87:  
Sigorta ve anahtarlama ünitelerine CAN-Bus/bağlantı  
BOZUK İLETİSİM  
Sanziman  
Çift debriyajlı sanziman CAN  
Hata kodu DTC D22186:  
On sol tekerlek devir sensörüne veri yolu bağlantısı  
Eksik/hatalı CAN sinyali.  
Hata kodu DTC D22086:  
On sağ tekerlek devir sensörüne veri yolu bağlantısı  
Eksik/hatalı CAN sinyali.  
Hata kodu DTC D22686:  
Arka sol tekerlek devir sensörüne veri yolu bağlantısı  
Eksik/hatalı CAN sinyali.  
Hata kodu DTC D22586:  
Arka sağ tekerlek devir sensörüne veri yolu bağlantısı  
Eksik/hatalı CAN sinyali.  
Hirsizlik koruması  
CAN Gateway  
Direksiyon  
Servo direksiyon CAN  
Ses/Video  
Multimedya arayışı CAN  
Ses/Video  
Navigasyon  
Hella Gutmann Solutions GmbH  
mega macs PC  
Hata kodu DTC 930B11:  
Arka sağ hoparlör  
Fonksiyon hatalıdır.  
Hata kodu DTC 930B12:  
Arka sağ hoparlör  
Fonksiyon hatalıdır.  
Hata kodu DTC 930D11;  
On sağ hoparlör  
Fonksiyon hatalıdır.

Z OTORİTE EKSPERTİZ OTOMOTİV GAYRİMENKUL TİC. A.Ş. D-Expert  
Ankara Şaşmaz Şubesi Bahçekapı Mah.Sanayi Bulvarı No:4/B Şaşmaz  
ankara0601@dexpert.com.tr 0312 278 81 82 ETİMESGUT ANKARA

Rapor Tarihi: 25.04.2026 13:42 Bayi No: 0601 Sayfa: 8/11  
Rapor No: 06-01-1482828 Araç Giriş Tarihi: 25.04.2026 12:29 Araç Çıkış Tarihi: 25.04.2026 13:42  
Mersis No: 0309073518100001

Hata kodu DTC 930D12;  
On sag hoparlor  
Fonksiyon hatalidir.  
Hata kodu DTC 930F11;  
On sol hoparlor  
Fonksiyon hatalidir.  
Hata kodu DTC 930F12;  
On sol hoparlor  
Fonksiyon hatalidir.  
Hata kodu DTC 931111:  
Arka sol hoparlor  
Fonksiyon hatalidir.  
Hata kodu DTC 931112:  
Arka sol hoparlor  
Fonksiyon hatalidir.  
Hata kodu DTC 932912:  
MIKROFON 2  
Fonksiyon hatalidir.  
Hata kodu DTC 934116:  
ECU  
FONKSIYON/ARIZALI DEVRE  
Hella Gutmann Solutions GmbH  
mega macs PC

## Tramer Sorgulaması

VF1RJA00765494281 şase nolu ve 06ETH654 plaka nolu aracın geçmiş hasarı bulunamamıştır.

Z OTORİTE EKSPERTİZ OTOMOTİV GAYRİMENKUL TİC. A.Ş. D-Expert  
Ankara Şaşmaz Şubesi Bahçekapı Mah.Sanayi Bulvarı No:4/B Şaşmaz  
ankara0601@dexpert.com.tr 0312 278 81 82 ETİMESGUT ANKARA

Rapor Tarihi: 25.04.2026 13:42  
Rapor No: 06-01-1482828  
Mersis No: 0309073518100001

Bayi No: 0601  
Araç Giriş Tarihi: 25.04.2026 12:29

Sayfa: 9/11  
Araç Çıkış Tarihi: 25.04.2026 13:42

## Araç Resimleri



## Çizik



Kapı, sağ arka, Kapı, sağ arka  
> Çizik



Çamurluk, sağ arka, Çamurluk,  
sağ arka > Çizik

## Vuruk



Tampon, ön, Ön tampon >  
Ezic



Tampon, arka, Arka tampon >  
Ezic

Z OTORİTE EKSPERTİZ OTOMOTİV GAYRİMENKUL TİC. A.Ş. D-Expert  
Ankara Şaşmaz Şubesi Bahçekapı Mah.Sanayi Bulvarı No:4/B Şaşmaz  
ankara0601@dexpert.com.tr 0312 278 81 82 ETİMESGUT ANKARA

Rapor Tarihi: 25.04.2026 13:42  
Rapor No: 06-01-1482828  
Mersis No: 0309073518100001

Bayi No: 0601  
Araç Giriş Tarihi: 25.04.2026 12:29

Sayfa: 10/11  
Araç Çıkış Tarihi: 25.04.2026 13:42

## Diğer



Tampon, ön, Spoiler > Boyası Atmış



Tampon, arka, Spoiler > Sabitlemesi Hatalı



Motor kaputu, Motor kaputu > Deforme Olmuş

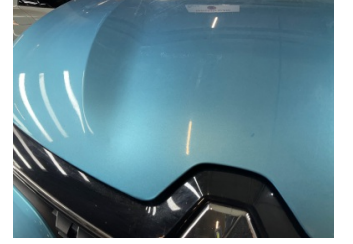

Motor kaputu, Motor kaputu > Taş izi



Farlar, Far camı, sağ > Deforme Olmuş



Farlar, Far bağlantı ayağı, sağ > Standart Dışı Onarım



Farlar, Far bağlantı ayağı, sağ > Standart Dışı Onarım

## Notlar

### Hasarlar ile ilgili notlar;

Motor kaputunda folyo söküm izi ve boya deseninde bozulmalar mevcut.

### Diğer notlar;

Araç teknik spesifikasyonları gereği DYNO testi yapılmadı.

Z OTORİTE EKSPERTİZ OTOMOTİV GAYRİMENKUL TİC. A.Ş. D-Expert  
Ankara Şaşmaz Şubesi Bahçekapı Mah.Sanayi Bulvarı No:4/B Şaşmaz  
ankara0601@dexpert.com.tr 0312 278 81 82 ETİMESGUT ANKARA

Rapor Tarihi: 25.04.2026 13:42 Bayi No: 0601 Sayfa: 11/11  
Rapor No: 06-01-148282 Araç Giriş Tarihi: 25.04.2026 12:29 Araç Çıkış Tarihi: 25.04.2026 13:42  
Mersis No: 0309073518100001

## Açıklama

Araçta detaylı iç temizlik işlemi ile giderilebilecek, kirlenme ve lekeler ekspertiz kapsamı dışında tutulmuştur.

Araç değerine etki etmeyecek mini onarım ve- veya pasta cila işlemi ile giderilebilecek vuruks ve çizikler ekspertiz kapsamı dışında tutulmuştur.

Araçın yaş, km ve genel durumu dikkate alınarak; normal kullanım şartları dahilinde araçta oluşan fakat aracın görşelliğini ve teknik işleyişini etkilemeyen aşınma ve yıpranmalar ekspertiz kapsamı dışında tutulmuştur.

- Ekspertiz aracın kontrol edildiği gün için geçerli olup, hangi nedenle olursa olsun kontrol tarihinden sonra oluşabilecek hasarlardan Doğuş D Expert Ekspertiz ve Danışmanlık Anonim Şirketi ve Franchise sahibi tüm iş ortakları sorumlu değildir.
- Ekspertiz sonucu verilen tüm değerler, ölçümlenmeler ve tespitler, aracın formunda belirtilen km. ve tarih için geçerlidir. Bu tarih ve km. sonrası araçta olağan yıpranma, hatalı kullanım, yol ve hava şartları, sürücü hataları ve üretim kaynaklı olarak ortaya çıkabilecek arızalar ve hasarlar Doğuş D Expert Ekspertiz ve Danışmanlık Anonim Şirketi ve Franchise sahibi tüm iş ortakları'nın sorumluluğunda değildir.
- Rapordaki km bilgisi, aracın km panosundan okunmuş km bilgisidir. Doğuş D Expert Ekspertiz ve Danışmanlık Anonim Şirketi ve Franchise sahibi tüm iş ortakları, panodaki km bilgisinin gerçeği yansıtmaması dolayısıyla ekspertiz raporundaki tespitlerin eksik, yanlış veya yanıltıcı olmasından ve bunun sonuçlarından sorumlu değildir.
- Doğuş D Expert Ekspertiz ve Danışmanlık Anonim Şirketi ve Franchise sahibi tüm iş ortakları tarafından yapılan ikinci el araç ekspertizi aracın resmi fenni muayenesinin yerine geçmez ve resmi fenni muayenesinde başarılı olunacağını da garanti etmez.
- İmalatçı tarafından üretilen aracın daha sonradan üzerinde yapılan tadilatların uygun olmaması ve montajı yapılan yedek parçaların orijinal olmaması gerekli teknik bilgi ve yetkinliğe sahip kişiler tarafından montajının yapılmaması veya tamir seklinin imalatçı tarafından kabul edilmiş teknik özelliklere uymaması gibi durumlar halinde sonradan doğabilecek her türlü can ve mal güvenliğini etkileyecek faktörler olmak üzere bu ve benzeri durumlardan ekspertiz raporumuz sorumlu değildir. ÖRNEK: Airbag ve emniyet kemerlerinin, radyatörlerin, aksların değiştirilmeyerek onarılması gibi durumlar.
- İkinci el araç ekspertizi aracın hiçbir parçası sökülmeden, tamamen çıplak gözle yapılmıştır. Araç içerisindeki veya aksamındaki hasarların tespiti için kapak, döşeme ve benzeri parçaların sökülmesi bu ekspertiz kapsamında olmayıp, Doğuş D Expert Ekspertiz ve Danışmanlık Anonim Şirketi ve Franchise sahibi tüm iş ortakları ancak bu şekilde detaylı bir ekspertiz sonucu ortaya çıkabilecek hasarların tespit edilememiş olmasından sorumlu değildir.
- TSE 13805 yönetmeliğine göre HYB numaramızın raporda belirtilmesi için en kapsamlı paketimiz Full Plus Ekspertiz ve üzeri paketlerimiz için geçerlidir.
- Uyarı: Tramer sorgulama içeriği, sigorta şirketleri tarafından Sigorta Bilgi ve Gözetim Merkezi ("SBM")'ne iletilen sigorta kayıtlarından ibarettir. İlgili sorguya ait tutarda, trafik ve kasko hasarlarında yer alan dava faizi ve yargılama giderleri dahil edilmemektedir. Tramer sorgulama içeriğindeki bilgiler resmî belge olarak kullanılamaz. Şirketimizin kayıtlarla herhangi bir bağlantısı olmayıp yalnızca bilgi amaçlı paylaşılmaktadır. Detaylı bilgi için SBM resmî internet sitesine başvurunuz.

Müşteri Adı/Soyadı

İmzası