

Z OTORİTE EKSPERTİZ OTOMOTİV GAYRİMENKUL TİC. A.Ş. D-Expert
Ankara Şaşmaz Şubesi Bahçekapı Mah.Sanayi Bulvarı No:4/B Şaşmaz
ankara0601@dexpert.com.tr 0312 278 81 82 ETİMESGUT ANKARA

Rapor Tarihi: 10.06.2026 10:23
Rapor No: 06-01-1493677
Mersis No: 0309073518100001

Bayi No: 0601
Araç Giriş Tarihi: 09.06.2026 17:33

Sayfa: 1/12
Araç Çıkış Tarihi: 10.06.2026 10:23

Full Plus Ekspertiz



34GFG497



Eksper / İmza



06-HYB-8225

Z OTORİTE EKSPERTİZ OTOMOTİV GAYRİMENKUL TİC. A.Ş. D-Expert
Ankara Şaşmaz Şubesi Bahçekapı Mah.Sanayi Bulvarı No:4/B Şaşmaz
ankara0601@dexpert.com.tr 0312 278 81 82 ETİMESGUT ANKARA

Rapor Tarihi: 10.06.2026 10:23 Bayi No: 0601 Sayfa: 2/12
Rapor No: 06-01-1493677 Araç Giriş Tarihi: 09.06.2026 17:33 Araç Çıkış Tarihi: 10.06.2026 10:23
Mersis No: 0309073518100001

Müşteri Bilgileri

Müşteri TAN OTO MOTORLU ARAÇLAR TİC.LTD.
(PURSAKLAR)

Araç Bilgileri

Plaka	34GFG497	Şanzıman Tipi	Otomatik
KM	90251	Yakıt Cinsi	Benzin
Şase	VF1RJA00569957592	Motor Gücü	67 kw
Marka	Renault	Motor Hacmi	999cc
Rengi	BEYAZ	Model	Clio
İlk Tescil Tarihi	20-01-2023	Sonraki Muayene Tar.	12-02-2028
Model Yılı	2022	Araç Tipi	Hatchback
Ruhsat Sahibi	TAN OTO	Kapı Sayısı	5 Kapı

Z OTORİTE EKSPERTİZ OTOMOTİV GAYRİMENKUL TİC. A.Ş. D-Expert
Ankara Şaşmaz Şubesi Bahçekapı Mah.Sanayi Bulvarı No:4/B Şaşmaz
ankara0601@dexpert.com.tr 0312 278 81 82 ETİMESGUT ANKARA

Rapor Tarihi: 10.06.2026 10:23
Rapor No: 06-01-1493677
Mersis No: 0309073518100001

Bayi No: 0601
Araç Giriş Tarihi: 09.06.2026 17:33

Sayfa: 3/12
Araç Çıkış Tarihi: 10.06.2026 10:23

Kaporta Kontrolü(Değişmiş Boyanmış kontrolü)

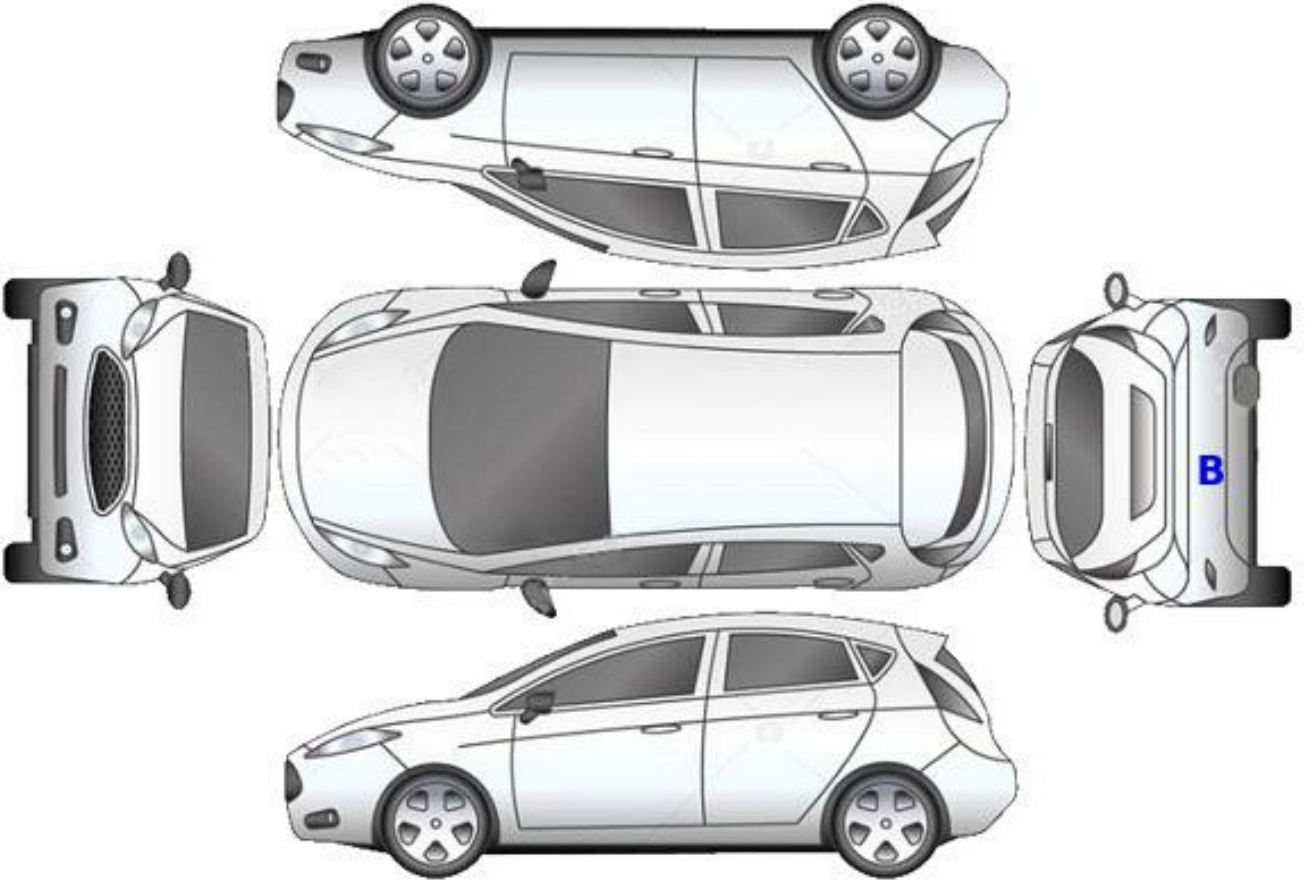

B: Boyalı

B/2: Lokal Boyalı

D: Değişmiş

Z OTORİTE EKSPERTİZ OTOMOTİV GAYRİMENKUL TİC. A.Ş. D-Expert
Ankara Şaşmaz Şubesi Bahçekapı Mah.Sanayi Bulvarı No:4/B Şaşmaz
ankara0601@dexpert.com.tr 0312 278 81 82 ETİMESGUT ANKARA

Rapor Tarihi: 10.06.2026 10:23
Rapor No: 06-01-1493677
Mersis No: 0309073518100001

Bayi No: 0601
Araç Giriş Tarihi: 09.06.2026 17:33

Sayfa: 4/12
Araç Çıkış Tarihi: 10.06.2026 10:23

Kontrol Listesi

SORUNSUZ	BAKIM GEREKLİ	ONARIM/DEĞİŞİM GEREKLİ
----------	---------------	------------------------

	Durum	Notlar
Araç Kaporta Aksamı	BAKIM GEREKLİ	Taş izi, Ezik ve çizikler mevcut.
Araç Koltukları Mekanizmaları	SORUNSUZ	
Taban, Tavan, Koltuk ve Kapı Döşemeleri	BAKIM GEREKLİ	Kir, çizik ve deformeler mevcut
Araç İç Donanımı ve Kumanda Kontrol Düğmeleri	SORUNSUZ	
Aydınlatma ve İkaz Sistemi	SORUNSUZ	
Silecekler	SORUNSUZ	
Elektrik ve Elektronik Aksam	SORUNSUZ	
Torpedo ve Emniyet Kemerleri	SORUNSUZ	
Lastik ve Jantlar	ONARIM/DEĞİŞİM GEREKLİ	Jant kapakları çizik ve kırık, sol arka jant ezik
Fren Sistemi ve Fren Hortumları	SORUNSUZ	
Yürür Aksam	SORUNSUZ	
Motor ve Motor Yağ Seviyesi	SORUNSUZ	
Şanzıman	BAKIM GEREKLİ	Şanzıman karteri contası terletme mevcut
Diferansiyel	SORUNSUZ	
Direksiyon Sistemi	SORUNSUZ	
Eğlence Sistemi (Radyo vs.)	SORUNSUZ	
Park Sensörleri	SORUNSUZ	
Araç Altı	SORUNSUZ	
Akü	SORUNSUZ	
Klima	SORUNSUZ	
Cam ve Cam Düğmeleri	SORUNSUZ	
Kayışlar ve Rulmanlar	SORUNSUZ	
Egzoz Sistemi ve Susturucular	SORUNSUZ	
Soğutma Sistemi ve Soğutma Suyu	SORUNSUZ	

Z OTORİTE EKSPERTİZ OTOMOTİV GAYRİMENKUL TİC. A.Ş. D-Expert
Ankara Şaşmaz Şubesi Bahçekapı Mah.Sanayi Bulvarı No:4/B Şaşmaz
ankara0601@dexpert.com.tr 0312 278 81 82 ETİMESGUT ANKARA

Rapor Tarihi: 10.06.2026 10:23 Bayi No: 0601 Sayfa: 5/12
Rapor No: 06-01-1493677 Araç Giriş Tarihi: 09.06.2026 17:33 Araç Çıkış Tarihi: 10.06.2026 10:23
Mersis No: 0309073518100001

Yanal Kayma Ölçüm Değerleri

ÖN	ARKA
-1.9 m/km	-3,5 m/km

Yanal kayma kabul edilebilir değeri max +5 / -5 (m/km) dir.

Süspansiyon Ölçüm Değerleri

AKS	Sol (%)	Sağ (%)	Fark (%)
1. Aks	77	80	3
2. Aks	53	62	9



Ön sağ sol ve arka sağ sol süspansiyon kabul edilebilirdeğer farkı max.%30 'dur.
Tek amortisör kabul edilebilir min. ölçüm değeri %21 'dir.

Fren Ölçüm Değerleri

Fren Ölçüm Değerleri (daN)	Sol	Sağ	Sapma (%)
1. Aks	2.193	1.945	11
2. Aks	1.7115	1.7925	4
El Freni	1.2685	0.9115	28

Verimlilik

67

Sapma yüzdeleri 1. ve 2. aks için %25 altında ve el freni için %50 altında olmalıdır.

Lastikler

Aks	Ebat	Yol ve Yük Endeksi	Diş Derinliği	Tip
Sol Ön	185/65/15	88H	6,5 mm	Yazlık
Sol Arka	185/65/15	88H	6,7 mm	Yazlık
Sağ Ön	185/65/15	88H	6,5 mm	Yazlık
Sağ Arka	185/65/15	88H	6,7 mm	Yazlık



Jant, sol arka > Ezik

Z OTORİTE EKSPERTİZ OTOMOTİV GAYRİMENKUL TİC. A.Ş. D-Expert
Ankara Şaşmaz Şubesi Bahçekapı Mah.Sanayi Bulvarı No:4/B Şaşmaz
ankara0601@dexpert.com.tr 0312 278 81 82 ETİMESGUT ANKARA

Rapor Tarihi: 10.06.2026 10:23 Bayi No: 0601 Sayfa: 6/12
Rapor No: 06-01-1493677 Araç Giriş Tarihi: 09.06.2026 17:33 Araç Çıkış Tarihi: 10.06.2026 10:23
Mersis No: 0309073518100001

Dinamometre Ölçüm Değerleri

Ölçülen Motor Torku	Teker Torku	Teker Gücü	Test Hızı
-	-	-	-
NM	NM	KW	km/h
Ruhsat Verisi Güç	Test Sonucu Güç	Kayıp Güç	Performans %
67	-	-	--
KW	KW	KW	

RPM (Devir/dk) Grafiği

Grafik bilgisi yüklenmemiş...

Z OTORİTE EKSPERTİZ OTOMOTİV GAYRİMENKUL TİC. A.Ş. D-Expert
Ankara Şaşmaz Şubesi Bahçekapı Mah.Sanayi Bulvarı No:4/B Şaşmaz
ankara0601@dexpert.com.tr 0312 278 81 82 ETİMESGUT ANKARA

Rapor Tarihi: 10.06.2026 10:23 Bayi No: 0601 Sayfa: 7/12
Rapor No: 06-01-1493677 Araç Giriş Tarihi: 09.06.2026 17:33 Araç Çıkış Tarihi: 10.06.2026 10:23
Mersis No: 0309073518100001

OBD Genel Arıza Tarama

Telefon:
Faks:
E-mail:
İnternet;

10.06.2026

Araç:

Renault Clio-V 1.0 TCe 90

Motor kodu:

H4D-470 (H4D-E4)

Üretim yılı;

Kilometre durumu:

Lisans numarası :

VİN:

VF1RJA00569957592 (kumanda ünitesinden okunan)

Test edilmiş:

10.06.2026 10:16:29/

Hata kodu / Genel sorgulama / -

Tüm yapı gruplarının hata kodu genel sorgulaması

Bileşen grubu

Sistem

Hata

OBD

OBD

Motor

Benzin UDS OBD

Hata kodu DTC 0226F1:

Gaz pedali sensörü

Fonksiyon hatalıdır.

Hata kodu DTC 0226F2;

Gaz pedali sensörü

Fonksiyon hatalıdır.

Hata kodu DTC 0420009:

Katalizator

Fonksiyon hatalıdır.

ABS

ABS/ESP (CAN)

Hata kodu DTC 508086:

Motor kumanda linitesine CAN-Bus/bağlantı

BOZUK İLETİSİM

Hata kodu DTC 50A07B:

Lastik havası kontrol sistemi

En az 1 tekerleğin lastik basıncı çok düşük.

Hata kodu DTC 50A186:

Lastik basıncı kontrolü

Fonksiyon hatalıdır.

Hava yastığı

Hava yastığı (CAN)

Klima

Klima

Konfor

UCH CAN

Hella Gutmann Solutions GmbH

mega macs PC

Hata kodu DTC AC2123:

Surucu tarafı emniyet kemeri düğmesi

ARIZALI ELEKTRİK DEVRESİ

Konfor

UPC CAN

Konfor

Gösterge panosu grubu OBD

Sanziman

Çift debriyajlı sanziman CAN

Hırsızlık koruması

CAN Gateway
Direksiyon
Servo direksiyon CAN
Ses/Video
Radyo CAN
Hella Gutmann Solutions GmbH
mega macs PC

Z OTORİTE EKSPERTİZ OTOMOTİV GAYRİMENKUL TİC. A.Ş. D-Expert
Ankara Şaşmaz Şubesi Bahçekapı Mah.Sanayi Bulvarı No:4/B Şaşmaz
ankara0601@dexpert.com.tr 0312 278 81 82 ETİMESGUT ANKARA

Rapor Tarihi: 10.06.2026 10:23 Bayi No: 0601 Sayfa: 8/12
Rapor No: 06-01-1493677 Araç Giriş Tarihi: 09.06.2026 17:33 Araç Çıkış Tarihi: 10.06.2026 10:23
Mersis No: 0309073518100001

Tramer Sorgulaması

Hasar Tarihi	Hasar Parça Değişimi	Hasar Tanımı	Ağır Hasarlı mı ?	Hasar Maliyeti	Hasar Maliyeti Kur Bilgisi
11.12.2025		Çarpma	Hayır	0	TL
07.05.2024		Çarpma	Hayır	2907	TL

Z OTORİTE EKSPERTİZ OTOMOTİV GAYRİMENKUL TİC. A.Ş. D-Expert
Ankara Şaşmaz Şubesi Bahçekapı Mah.Sanayi Bulvarı No:4/B Şaşmaz
ankara0601@dexpert.com.tr 0312 278 81 82 ETİMESGUT ANKARA

Rapor Tarihi: 10.06.2026 10:23
Rapor No: 06-01-1493677
Mersis No: 0309073518100001

Bayi No: 0601
Araç Giriş Tarihi: 09.06.2026 17:33

Sayfa: 9/12
Araç Çıkış Tarihi: 10.06.2026 10:23

Araç Resimleri



Çizik



Dikiz aynası, sol, Dış dikiz aynası kapağı > Çizik



Sis lambaları, Sis Izgarası Sağ > Çizik



Tampon, ön, Ön tampon > Çizik



Tampon, ön, Ön tampon > Çizik

Vuruk



Arka bölüm, Arka sac/panel > Vuruk



Kapı, sol arka, Kapı, sol arka > Vuruk



Marşbiyel, sağ, Marşbiyel, sağ > Ezik



Motor kaputu, Motor kaputu > Ezik

Z OTORİTE EKSPERTİZ OTOMOTİV GAYRİMENKUL TİC. A.Ş. D-Expert
Ankara Şaşmaz Şubesi Bahçekapı Mah.Sanayi Bulvarı No:4/B Şaşmaz
ankara0601@dexpert.com.tr 0312 278 81 82 ETİMESGUT ANKARA

Rapor Tarihi: 10.06.2026 10:23
Rapor No: 06-01-1493677
Mersis No: 0309073518100001

Bayi No: 0601
Araç Giriş Tarihi: 09.06.2026 17:33

Sayfa: 10/12
Araç Çıkış Tarihi: 10.06.2026 10:23

Diğer

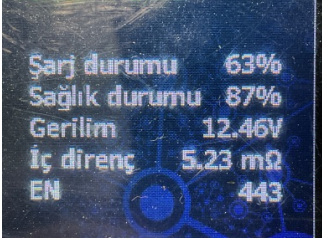

Elektrik donanımı/Pano, Akü > Test Sonucu



Şanzıman, Şanzıman karteri > Yağ Kaçağı



Şanzıman, Şanzıman karteri > Yağ Kaçağı



Döşemeler/Kapaklar, Bagaj bölümü döşemesi > Eksik



Döşemeler/Kapaklar, Bagaj bölümü döşemesi > Eksik



Çamurluk, sağ, Çamurluk, sağ > Yüzeysel Çizik



Çamurluk, sağ arka, Çamurluk, sağ arka > Yüzeysel Çizik



Çamurluk, sol arka, Çamurluk, sol arka > Noktasal Ezik



Döşemeler/Kapaklar, Döşemeler/Kapaklar > Deforme Olmuş

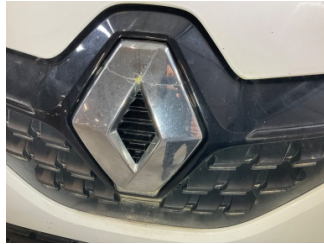

Motor kaputu, Amblem > Hasarlı



Tampon, ön, Ön tampon ızgarası > Sabitlemesi Hatalı



Komünikasyon/Navigasyon/Eğlence sistemleri, Anten > Sökülmüş-Yok



Motor kaputu, Dayama çubuğu/Amortisör > Kırılmış



Motor kaputu, Motor kaputu > Taş İzi

Z OTORİTE EKSPERTİZ OTOMOTİV GAYRİMENKUL TİC. A.Ş. D-Expert
Ankara Şaşmaz Şubesi Bahçekapı Mah.Sanayi Bulvarı No:4/B Şaşmaz
ankara0601@dexpert.com.tr 0312 278 81 82 ETİMESGUT ANKARA

Rapor Tarihi: 10.06.2026 10:23 Bayi No: 0601 Sayfa: 11/12
Rapor No: 06-01-1493677 Araç Giriş Tarihi: 09.06.2026 17:33 Araç Çıkış Tarihi: 10.06.2026 10:23
Mersis No: 0309073518100001

Notlar

Diğer notlar;

Araç teknik spesifikasyonları gereği DYNO testi yapılmadı. Bakım uyarı ikaz lambası yanıyor. Pandizot askımpipi aparatları yok.

Z OTORİTE EKSPERTİZ OTOMOTİV GAYRİMENKUL TİC. A.Ş. D-Expert
Ankara Şaşmaz Şubesi Bahçekapı Mah.Sanayi Bulvarı No:4/B Şaşmaz
ankara0601@dexpert.com.tr 0312 278 81 82 ETİMESGUT ANKARA

Rapor Tarihi: 10.06.2026 10:23 Bayi No: 0601 Sayfa: 12/12
Rapor No: 06-01-1493677 Araç Giriş Tarihi: 09.06.2026 17:33 Araç Çıkış Tarihi: 10.06.2026 10:23
Mersis No: 0309073518100001

Açıklama

Araçta detaylı iç temizlik işlemi ile giderilebilecek, kirlenme ve lekeler ekspertiz kapsamı dışında tutulmuştur.

Araç değerine etki etmeyecek mini onarım ve- veya pasta cila işlemi ile giderilebilecek vuruks ve çizikler ekspertiz kapsamı dışında tutulmuştur.

Araçın yaş, km ve genel durumu dikkate alınarak; normal kullanım şartları dahilinde araçta oluşan fakat aracın görşelliğini ve teknik işleyişini etkilemeyen aşınma ve yıpranmalar ekspertiz kapsamı dışında tutulmuştur.

- Ekspertiz aracın kontrol edildiği gün için geçerli olup, hangi nedenle olursa olsun kontrol tarihinden sonra oluşabilecek hasarlardan Doğuş D Expert Ekspertiz ve Danışmanlık Anonim Şirketi ve Franchise sahibi tüm iş ortakları sorumlu değildir.
- Ekspertiz sonucu verilen tüm değerler, ölçümler ve tespitler, aracın formunda belirtilen km. ve tarih için geçerlidir. Bu tarih ve km. sonrası araçta olağan yıpranma, hatalı kullanım, yol ve hava şartları, sürücü hataları ve üretim kaynaklı olarak ortaya çıkabilecek arızalar ve hasarlar Doğuş D Expert Ekspertiz ve Danışmanlık Anonim Şirketi ve Franchise sahibi tüm iş ortakları'nın sorumluluğunda değildir.
- Rapordaki km bilgisi, aracın km panosundan okunmuş km bilgisidir. Doğuş D Expert Ekspertiz ve Danışmanlık Anonim Şirketi ve Franchise sahibi tüm iş ortakları, panodaki km bilgisinin gerçeği yansıtmaması dolayısıyla ekspertiz raporundaki tespitlerin eksik, yanlış veya yanıltıcı olmasından ve bunun sonuçlarından sorumlu değildir.
- Doğuş D Expert Ekspertiz ve Danışmanlık Anonim Şirketi ve Franchise sahibi tüm iş ortakları tarafından yapılan ikinci el araç ekspertizi aracın resmi fenni muayenesinin yerine geçmez ve resmi fenni muayenesinde başarılı olunacağını da garanti etmez.
- İmalatçı tarafından üretilen aracın daha sonradan üzerinde yapılan tadilatların uygun olmaması ve montajı yapılan yedek parçaların orijinal olmaması gerekli teknik bilgi ve yetkinliğe sahip kişiler tarafından montajının yapılmaması veya tamir şeklinin imalatçı tarafından kabul edilmiş teknik özelliklere uymaması gibi durumlar halinde sonradan doğabilecek her türlü can ve mal güvenliğini etkileyecek faktörler olmak üzere bu ve benzeri durumlardan ekspertiz raporumuz sorumlu değildir. ÖRNEK: Airbag ve emniyet kemerlerinin, radyatörlerin, aksların değiştirilmeyerek onarılması gibi durumlar.
- İkinci el araç ekspertizi aracın hiçbir parçası sökülmeden, tamamen çıplak gözle yapılmıştır. Araç içerisindeki veya aksamındaki hasarların tespiti için kapak, döşeme ve benzeri parçaların sökülmesi bu ekspertiz kapsamında olmayıp, Doğuş D Expert Ekspertiz ve Danışmanlık Anonim Şirketi ve Franchise sahibi tüm iş ortakları ancak bu şekilde detaylı bir ekspertiz sonucu ortaya çıkabilecek hasarların tespit edilememiş olmasından sorumlu değildir.
- TSE 13805 yönetmeliğine göre HYB numaramızın raporda belirtilmesi için en kapsamlı paketimiz Full Plus Ekspertiz ve üzeri paketlerimiz için geçerlidir.
- Uyarı: Tramer sorgulama içeriği, sigorta şirketleri tarafından Sigorta Bilgi ve Gözetim Merkezi ("SBM")'ne iletilen sigorta kayıtlarından ibarettir. İlgili sorguya ait tutarda, trafik ve kasko hasarlarında yer alan dava faizi ve yargılama giderleri dahil edilmemektedir. Tramer sorgulama içeriğindeki bilgiler resmî belge olarak kullanılamaz. Şirketimizin kayıtlarla herhangi bir bağlantısı olmayıp yalnızca bilgi amaçlı paylaşılmaktadır. Detaylı bilgi için SBM resmî internet sitesine başvurunuz.

Müşteri Adı/Soyadı

İmzası