

Z OTORİTE EKSPERTİZ OTOMOTİV GAYRİMENKUL TİC. A.Ş. D-Expert
Ankara Şaşmaz Şubesi Bahçekapı Mah.Sanayi Bulvarı No:4/B Şaşmaz
ankara0601@dexpert.com.tr 0312 278 81 82 ETİMESGUT ANKARA

Rapor Tarihi: 16.06.2026 11:13
Rapor No: 06-01-4488099
Mersis No: 0309073518100001

Bayi No: 0601
Araç Giriş Tarihi: 13.05.2026 13:05

Sayfa: 1/12
Araç Çıkış Tarihi: 16.06.2026 11:13

Full Plus Ekspertiz



34FYE150



Eksper / İmza



06-HYB-8225

Z OTORİTE EKSPERTİZ OTOMOTİV GAYRİMENKUL TİC. A.Ş. D-Expert
Ankara Şaşmaz Şubesi Bahçekapı Mah.Sanayi Bulvarı No:4/B Şaşmaz
ankara0601@dexpert.com.tr 0312 278 81 82 ETİMESGUT ANKARA

Rapor Tarihi: 16.06.2026 11:13 Bayi No: 0601 Sayfa: 2/12
Rapor No: 06-01-4488099 Araç Giriş Tarihi: 13.05.2026 13:05 Araç Çıkış Tarihi: 16.06.2026 11:13
Mersis No: 0309073518100001

Müşteri Bilgileri

Müşteri TAN OTO MOTORLU ARAÇLAR TAŞIMACILIK
İNŞ.TİC.LTD.ŞTİ.(FORD)

Araç Bilgileri

Plaka	34FYE150	Şanzıman Tipi	Otomatik
KM	129333	Yakıt Cinsi	Benzin
Şase	VF1RJA00769465260	Motor Gücü	67 kw
Marka	Renault	Motor Hacmi	999cc
Rengi	BEYAZ	Model	Clio
İlk Tescil Tarihi	03-11-2022	Sonraki Muayene Tar.	14-06-2027
Model Yılı	2022	Araç Tipi	Hatchback
Ruhsat Sahibi	TAN OTO	Kapı Sayısı	5 Kapı

Z OTORİTE EKSPERTİZ OTOMOTİV GAYRİMENKUL TİC. A.Ş. D-Expert
Ankara Şaşmaz Şubesi Bahçekapı Mah.Sanayi Bulvarı No:4/B Şaşmaz
ankara0601@dexpert.com.tr 0312 278 81 82 ETİMESGUT ANKARA

Rapor Tarihi: 16.06.2026 11:13
Rapor No: 06-01-4488099
Mersis No: 0309073518100001

Bayi No: 0601
Araç Giriş Tarihi: 13.05.2026 13:05

Sayfa: 3/12
Araç Çıkış Tarihi: 16.06.2026 11:13

Kaporta Kontrolü(Değişmiş Boyanmış kontrolü)

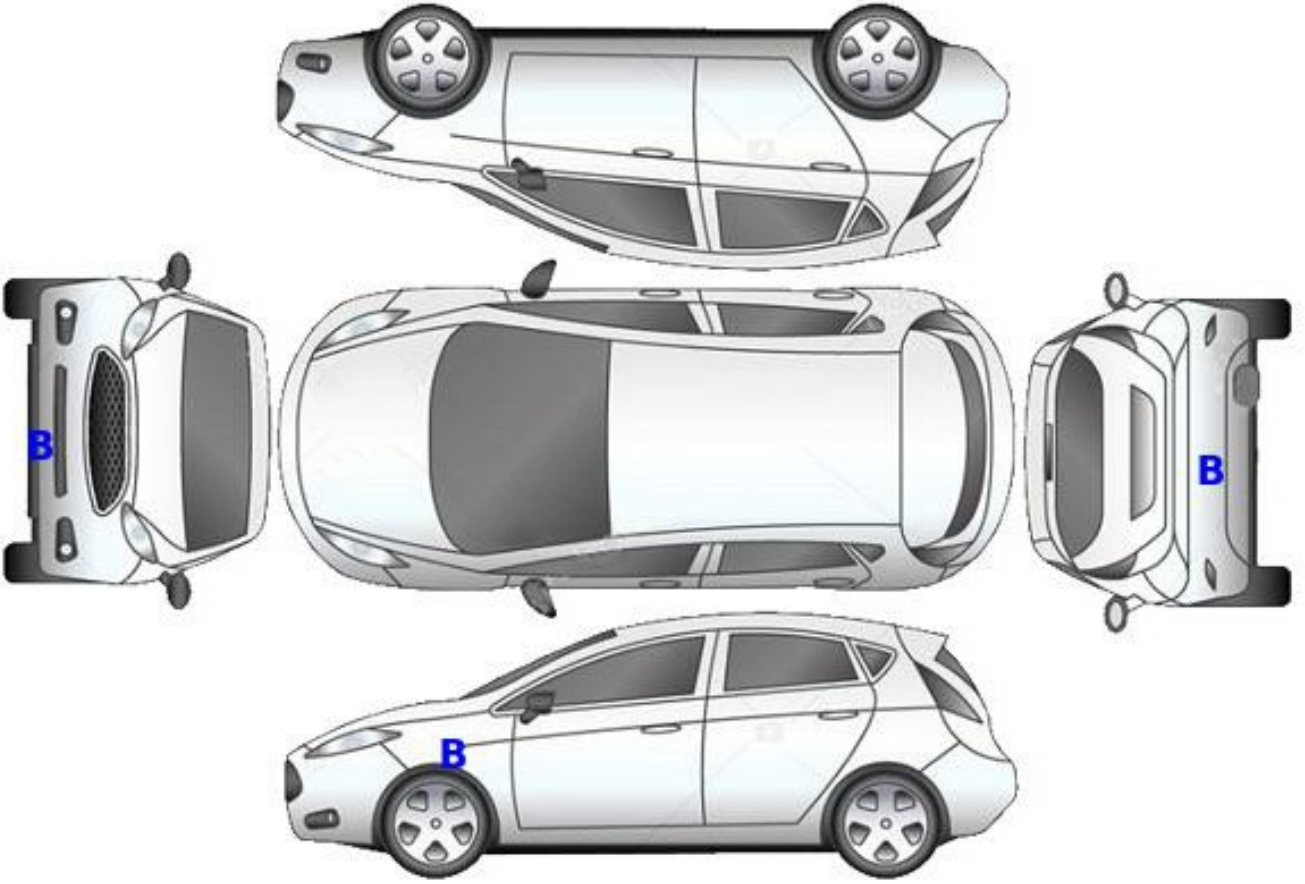

B: Boyalı

B/2: Lokal Boyalı

D: Değişmiş

Z OTORİTE EKSPERTİZ OTOMOTİV GAYRİMENKUL TİC. A.Ş. D-Expert
Ankara Şaşmaz Şubesi Bahçekapı Mah.Sanayi Bulvarı No:4/B Şaşmaz
ankara0601@dexpert.com.tr 0312 278 81 82 ETİMESGUT ANKARA

Rapor Tarihi: 16.06.2026 11:13
Rapor No: 06-01-4488099
Mersis No: 0309073518100001

Bayi No: 0601
Araç Giriş Tarihi: 13.05.2026 13:05

Sayfa: 4/12
Araç Çıkış Tarihi: 16.06.2026 11:13

Kontrol Listesi

SORUNSUZ	BAKIM GEREKLİ	ONARIM/DEĞİŞİM GEREKLİ
----------	---------------	------------------------

	Durum	Notlar
Araç Kaporta Aksamı	ONARIM/DEĞİŞİM GEREKLİ	Hasar, taş izleri Ezik ve çizikler mevcut.
Araç Koltukları Mekanizmaları	SORUNSUZ	
Taban, Tavan, Koltuk ve Kapı Döşemeleri	BAKIM GEREKLİ	Yakıcı madde izi. Kir, çizik ve deformeler mevcut
Araç İç Donanımı ve Kumanda Kontrol Düğmeleri	SORUNSUZ	
Aydınlatma ve İkaz Sistemi	SORUNSUZ	
Silecekler	BAKIM GEREKLİ	Aşınmış.
Elektrik ve Elektronik Aksam	SORUNSUZ	
Torpedo ve Emniyet Kemerleri	SORUNSUZ	
Lastik ve Jantlar	BAKIM GEREKLİ	Jant kapakları çizik ve hasarlı.
Fren Sistemi ve Fren Hortumları	SORUNSUZ	
Yürür Aksam	SORUNSUZ	
Motor ve Motor Yağ Seviyesi	SORUNSUZ	
Şanzıman	SORUNSUZ	
Diferansiyel	SORUNSUZ	
Direksiyon Sistemi	SORUNSUZ	
Eğlence Sistemi (Radyo vs.)	SORUNSUZ	
Park Sensörleri	SORUNSUZ	
Araç Altı	BAKIM GEREKLİ	Alt muhafaza hasarlı
Akü	SORUNSUZ	
Klima	SORUNSUZ	
Cam ve Cam Düğmeleri	SORUNSUZ	
Kayışlar ve Rulmanlar	SORUNSUZ	
Egzoz Sistemi ve Susturucular	SORUNSUZ	
Soğutma Sistemi ve Soğutma Suyu	SORUNSUZ	

Z OTORİTE EKSPERTİZ OTOMOTİV GAYRİMENKUL TİC. A.Ş. D-Expert
Ankara Şaşmaz Şubesi Bahçekapı Mah.Sanayi Bulvarı No:4/B Şaşmaz
ankara0601@dexpert.com.tr 0312 278 81 82 ETİMESGUT ANKARA

Rapor Tarihi: 16.06.2026 11:13 Bayi No: 0601 Sayfa: 5/12
Rapor No: 06-01-4488099 Araç Giriş Tarihi: 13.05.2026 13:05 Araç Çıkış Tarihi: 16.06.2026 11:13
Mersis No: 0309073518100001

Yanal Kayma Ölçüm Değerleri

ÖN	ARKA
3,1 m/km	1,9 m/km

Yanal kayma kabul edilebilir değeri max +5 / -5 (m/km) dir.

Süspansiyon Ölçüm Değerleri

AKS	Sol (%)	Sağ (%)	Fark (%)
1. Aks	69	63	6
2. Aks	49	46	3



Ön sağ sol ve arka sağ sol süspansiyon kabul edilebilirdeğer farkı max.%30 'dur.
Tek amortisör kabul edilebilir min. ölçüm değeri %21 'dir.

Fren Ölçüm Değerleri

Fren Ölçüm Değerleri (daN)	Sol	Sağ	Sapma (%)
1. Aks	1.03	1.0505	1
2. Aks	1.679	1.6235	3
El Freni	1.0265	1.062	3

Verimlilik

46

Sapma yüzdeleri 1. ve 2. aks için %25 altında ve el freni için %50 altında olmalıdır.

Lastikler

Aks	Ebat	Yol ve Yük Endeksi	Diş Derinliği	Tip
Sol Ön	195/65/15	91H	5,2 mm	Kışlık
Sol Arka	195/65/15	91H	4,13 mm	Kışlık
Sağ Ön	195/65/15	91H	5,1 mm	Kışlık
Sağ Arka	195/65/15	91H	4,2 mm	Kışlık

Z OTORİTE EKSPERTİZ OTOMOTİV GAYRİMENKUL TİC. A.Ş. D-Expert
Ankara Şaşmaz Şubesi Bahçekapı Mah.Sanayi Bulvarı No:4/B Şaşmaz
ankara0601@dexpert.com.tr 0312 278 81 82 ETİMESGUT ANKARA

Rapor Tarihi: 16.06.2026 11:13 Bayi No: 0601 Sayfa: 6/12
Rapor No: 06-01-4488099 Araç Giriş Tarihi: 13.05.2026 13:05 Araç Çıkış Tarihi: 16.06.2026 11:13
Mersis No: 0309073518100001

Dinamometre Ölçüm Değerleri

Ölçülen Motor Torku -	Teker Torku -	Teker Gücü -	Test Hızı -
NM	NM	KW	km/h
Ruhsat Verisi Güç 67	Test Sonucu Güç -	Kayıp Güç -	Performans % --
KW	KW	KW	

RPM (Devir/dk) Grafiği

Grafik bilgisi yüklenmemiş...

Z OTORİTE EKSPERTİZ OTOMOTİV GAYRİMENKUL TİC. A.Ş. D-Expert
Ankara Şaşmaz Şubesi Bahçekapı Mah.Sanayi Bulvarı No:4/B Şaşmaz
ankara0601@dexpert.com.tr 0312 278 81 82 ETİMESGUT ANKARA

Rapor Tarihi: 16.06.2026 11:13 Bayi No: 0601 Sayfa: 7/12
Rapor No: 06-01-4488099 Araç Giriş Tarihi: 13.05.2026 13:05 Araç Çıkış Tarihi: 16.06.2026 11:13
Mersis No: 0309073518100001

OBD Genel Arıza Tarama

Telefon:
Faks:
E-mail:
Internet;
15.05.2026
Arac:
Renault Clio-V 1.0 TCe 90
Motor kodu:
H4D-470 (H4D-E4)
Uretim yili;
Kilometre durumu:
Lisans numarası :
VIN:
VF1RJA00769465260 (kumanda unitesinden okunan)
Test edilmiş:
15.05.2026 11:07:11/
Hata kodu / Genel sorgulama / -
Tum yapı gruplarının hata kodu genel sorgulaması
Bilesen grubu
Sistem
Hata
OBD
OBD
Motor
Benzin UDS OBD
ABS
ABS/ESP (CAN)
Hata kodu DTC 505613:
Kumanda Unitesi glic kaynagi
ARIZALI GUC KAYNAGI
Hata kodu DTC 508886:
Multimedya kontrol initesi
HATALI ILETISIM!
Hata kodu DTC 50A07B:
Lastik havası kontrol sistemi
En az 1 tekerlegın lastik basıncı çok düşük.
Hata kodu DTC E15487:
Radyo kumanda unitesine CAN-Bus
ILETISIM YOK
Hava yastigi
Hava yastigi (CAN)
Klima
Klima
Konfor
UCH CAN
Hata kodu DTC AF7001:
Fren pedali musiri
ARIZALI ELEKTRİK DEVRESİ
Hata kodu DTC AF7002:
Fren pedali musiri
ARIZALI ELEKTRİK DEVRESİ
Hella Gutmann Solutions GmbH
mega macs PC
Hata kodu DTC AC2123:
Suruci tarafı emniyet kemeri digmesi
ARIZALI ELEKTRİK DEVRESİ
Hata kodu DTC DC000058:
Yagmur/isik sensori
ARIZALI ELEKTRİK DEVRESİ
Konfor
UPC CAN
Hata kodu DTC AOE296:
KISA FAR SOL

ARIZALI ELEKTRİK DEVRESİ
Hata kodu DTC AOE396:
KISA FAR SAG
ARIZALI ELEKTRİK DEVRESİ
Hata kodu DTC ADA172;
AKTUATOR GUC KAYNAGI
ARIZALI ELEKTRİK DEVRESİ
Konfor
Gosterge panosu grubu OBD
Sanziman
Cift debriyajlı sanziman CAN
Hirsizlik koruması
CAN Gateway
Direksiyon
Servo direksiyon CAN
Hella Gutmann Solutions GmbH
mega macs PC

Z OTORİTE EKSPERTİZ OTOMOTİV GAYRİMENKUL TİC. A.Ş. D-Expert
Ankara Şaşmaz Şubesi Bahçekapı Mah.Sanayi Bulvarı No:4/B Şaşmaz
ankara0601@dexpert.com.tr 0312 278 81 82 ETİMESGUT ANKARA

Rapor Tarihi: 16.06.2026 11:13 Bayi No: 0601 Sayfa: 8/12
Rapor No: 06-01-4488099 Araç Giriş Tarihi: 13.05.2026 13:05 Araç Çıkış Tarihi: 16.06.2026 11:13
Mersis No: 0309073518100001

Tramer Sorgulaması

Hasar Tarihi	Hasar Parça Değişimi	Hasar Tanımı	Ağır Hasarlı mı ?	Hasar Maliyeti	Hasar Maliyeti Kur Bilgisi
01.12.2025		Çarpma	Hayır	7800	TL
19.06.2025		ERP-Çarpisma	Hayır	42351.86	TL
20.09.2023		Çarpma	Hayır	6069.74	TL

Z OTORİTE EKSPERTİZ OTOMOTİV GAYRİMENKUL TİC. A.Ş. D-Expert
Ankara Şaşmaz Şubesi Bahçekapı Mah.Sanayi Bulvarı No:4/B Şaşmaz
ankara0601@dexpert.com.tr 0312 278 81 82 ETİMESGUT ANKARA

Rapor Tarihi: 16.06.2026 11:13
Rapor No: 06-01-4488099
Mersis No: 0309073518100001

Bayi No: 0601
Araç Giriş Tarihi: 13.05.2026 13:05

Sayfa: 9/12
Araç Çıkış Tarihi: 16.06.2026 11:13

Araç Resimleri



Çizik



Bagaj kapağı/kapısı, Bagaj kapısı > Çizik

Vuruk



Marşbiyel, sol, Marşbiyel, sol > Ezik



Çamurluk, sağ arka, Çamurluk, sağ arka > Vuruk



Çamurluk, sağ, Çamurluk, sağ > Ezik

Z OTORİTE EKSPERTİZ OTOMOTİV GAYRİMENKUL TİC. A.Ş. D-Expert
Ankara Şaşmaz Şubesi Bahçekapı Mah.Sanayi Bulvarı No:4/B Şaşmaz
ankara0601@dexpert.com.tr 0312 278 81 82 ETİMESGUT ANKARA

Rapor Tarihi: 16.06.2026 11:13
Rapor No: 06-01-4488099
Mersis No: 0309073518100001

Bayi No: 0601
Araç Giriş Tarihi: 13.05.2026 13:05

Sayfa: 10/12
Araç Çıkış Tarihi: 16.06.2026 11:13

Diğer



Tampon, ön, Ön tampon > Taş İzi



Motor, Alt muhafaza > Hasarlı



Kaporta, Muhafaza, arka > Hasarlı



Çamurluk, sağ, Davlumbaz > Hasarlı

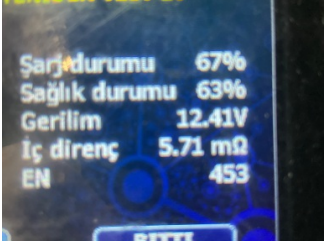

Elektrik donanımı/Pano, Akü > Test Sonucu



Döşemeler/Kapaklar, Döşemeler/Kapaklar > Yakıcı Madde İle Zarar Görmüş



Döşemeler/Kapaklar, Döşemeler/Kapaklar > Yakıcı Madde İle Zarar Görmüş



Döşemeler/Kapaklar, Döşemeler/Kapaklar > Kirlenmiş



Döşemeler/Kapaklar, Döşemeler/Kapaklar > Kirlenmiş



Döşemeler/Kapaklar, Döşemeler/Kapaklar > Deforme Olmuş



Döşemeler/Kapaklar, Döşemeler/Kapaklar > Deforme Olmuş



Motor kaputu, Motor kaputu > Taş İzi



Arka bölüm, Bagaj havuzu > Hasarlı



Arka bölüm, Arka sac/panel > Hasarlı



Arka bölüm, Arka sac/panel > Hasarlı

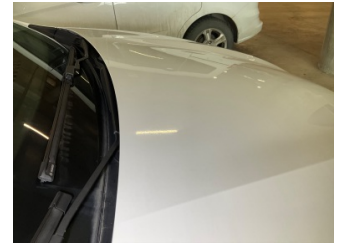

Kaporta, Kaporta > Dolu Hasarı

Z OTORİTE EKSPERTİZ OTOMOTİV GAYRİMENKUL TİC. A.Ş. D-Expert
Ankara Şaşmaz Şubesi Bahçekapı Mah.Sanayi Bulvarı No:4/B Şaşmaz
ankara0601@dexpert.com.tr 0312 278 81 82 ETİMESGUT ANKARA

Rapor Tarihi: 16.06.2026 11:13
Rapor No: 06-01-4488099
Mersis No: 0309073518100001

Bayi No: 0601
Araç Giriş Tarihi: 13.05.2026 13:05

Sayfa: 11/12
Araç Çıkış Tarihi: 16.06.2026 11:13



Kaporta, Kaporta > Dolu
Hasarı

Parça Grubu	Parça ve Hasar
Marşbiyel, sağ	Marşbiyel, sağ - Boyalı
Marşbiyel, sol	Marşbiyel, sol - Lokal Boya
Komünikasyon/Navigasyon/Eğlence sistemleri	Radyo, CD, DVD - Onaysız

Notlar

Hasarlar ile ilgili notlar;

Araçta dolu hasarı izleri mevcut. Arka saç panel ve bagaj havuzunda hasar mevcut.

Diğer notlar;

Araç teknik spesifikasyonları gereği DYNO testi yapılamadı. Pandizot askı aparatı eksik. Sol ön kılıç sacı ucunda deforme mevcut.

Z OTORİTE EKSPERTİZ OTOMOTİV GAYRİMENKUL TİC. A.Ş. D-Expert
Ankara Şaşmaz Şubesi Bahçekapı Mah.Sanayi Bulvarı No:4/B Şaşmaz
ankara0601@dexpert.com.tr 0312 278 81 82 ETİMESGUT ANKARA

Rapor Tarihi: 16.06.2026 11:13 Bayi No: 0601 Sayfa: 12/12
Rapor No: 06-01-4488099 Araç Giriş Tarihi: 13.05.2026 13:05 Araç Çıkış Tarihi: 16.06.2026 11:13
Mersis No: 0309073518100001

Açıklama

Araçta detaylı iç temizlik işlemi ile giderilebilecek, kirlenme ve lekeler ekspertiz kapsamı dışında tutulmuştur.

Araç değerine etki etmeyecek mini onarım ve- veya pasta cila işlemi ile giderilebilecek vuruks ve çizikler ekspertiz kapsamı dışında tutulmuştur.

Aracın yaş, km ve genel durumu dikkate alınarak; normal kullanım şartları dahilinde de araçta oluşan fakat aracın görşelliğini ve teknik işleyişini etkilemeyen aşınma ve yıpranmalar ekspertiz kapsamı dışında tutulmuştur.

- Ekspertiz aracın kontrol edildiği gün için geçerli olup, hangi nedenle olursa olsun kontrol tarihinden sonra oluşabilecek hasarlardan Doğuş D Expert Ekspertiz ve Danışmanlık Anonim Şirketi ve Franchise sahibi tüm iş ortakları sorumlu değildir.
- Ekspertiz sonucu verilen tüm değerler, ölçümlenmeler ve tespitler, aracın formunda belirtilen km. ve tarih için geçerlidir. Bu tarih ve km. sonrası araçta olağan yıpranma, hatalı kullanım, yol ve hava şartları, sürücü hataları ve üretim kaynaklı olarak ortaya çıkabilecek arızalar ve hasarlar Doğuş D Expert Ekspertiz ve Danışmanlık Anonim Şirketi ve Franchise sahibi tüm iş ortakları'nin sorumluluğunda değildir.
- Rapordaki km bilgisi, aracın km panosundan okunmuş km bilgisidir. Doğuş D Expert Ekspertiz ve Danışmanlık Anonim Şirketi ve Franchise sahibi tüm iş ortakları,panodaki km bilgisinin gerçeği yansıtmaması dolayısıyla ekspertiz raporundaki tespitlerin eksik, yanlış veya yanıltıcı olmasından ve bunun sonuçlarından sorumlu değildir.
- Doğuş D Expert Ekspertiz ve Danışmanlık Anonim Şirketi ve Franchise sahibi tüm iş ortakları tarafından yapılan ikinci el araç ekspertizi aracın resmi fenni muayenesinin yerine geçmez ve resmi fenni muayenesinde başarılı olunacağını da garanti etmez.
- İmalatçı tarafından üretilen aracın daha sonradan üzerinde yapılan tadilatların uygun olmaması ve montajı yapılan yedek parçaların orijinal olmaması gerekli teknik bilgi ve yetkinliğe sahip kişiler tarafından montajının yapılmaması veya tamir seklinin imalatçı tarafından kabul edilmiş teknik özelliklere uymaması gibi durumlar halinde sonradan doğabilecek her türlü can ve mal güvenliğini etkileyecek faktörler olmak üzere bu ve benzeri durumlardan ekspertiz raporumuz sorumlu değildir. ÖRNEK: Airbag ve emniyet kemerlerinin, radyatörlerin, aksların değiştirilmeyerek onarılması gibi durumlar.
- İkinci el araç ekspertizi aracın hiçbir parçası sökülmeden, tamamen çıplak gözle yapılmıştır. Araç içerisindeki veya aksamındaki hasarların tespiti için kapak, döşeme ve benzeri parçaların sökülmesi bu ekspertiz kapsamında olmayıp, Doğuş D Expert Ekspertiz ve Danışmanlık Anonim Şirketi ve Franchise sahibi tüm iş ortakları ancak bu şekilde detaylı bir ekspertiz sonucu ortaya çıkabilecek hasarların tespit edilememiş olmasından sorumlu değildir.
- TSE 13805 yönetmeliğine göre HYB numaramızın raporda belirtilmesi için en kapsamlı paketimiz Full Plus Ekspertiz ve üzeri paketlerimiz için geçerlidir.
- Uyarı: Tramer sorgulama içeriği, sigorta şirketleri tarafından Sigorta Bilgi ve Gözetim Merkezi ("SBM")'ne iletilen sigorta kayıtlarından ibarettir. İlgili sorguya ait tutarda, trafik ve kasko hasarlarında yer alan dava faizi ve yargılama giderleri dahil edilmemektedir. Tramer sorgulama içeriğindeki bilgiler resmî belge olarak kullanılamaz. Şirketimizin kayıtlarla herhangi bir bağlantısı olmayıp yalnızca bilgi amaçlı paylaşılmaktadır. Detaylı bilgi için SBM resmî internet sitesine başvurunuz.

Müşteri Adı/Soyadı

İmzası