

Z OTORİTE EKSPERTİZ OTOMOTİV GAYRİMENKUL TİC. A.Ş. D-Expert
Ankara Şaşmaz Şubesi Bahçekapı Mah.Sanayi Bulvarı No:4/B Şaşmaz
ankara0601@dexpert.com.tr 0312 278 81 82 ETİMESGUT ANKARA

Rapor Tarihi: 22.05.2026 12:02
Rapor No: 06-01-2478060
Mersis No: 0309073518100001

Bayi No: 0601
Araç Giriş Tarihi: 09.04.2026 17:38

Sayfa: 1/11
Araç Çıkış Tarihi: 22.05.2026 12:02

Full Plus Ekspertiz



34GFG465



Eksper / İmza



06-HYB-8225

Z OTORİTE EKSPERTİZ OTOMOTİV GAYRİMENKUL TİC. A.Ş. D-Expert
Ankara Şaşmaz Şubesi Bahçekapı Mah.Sanayi Bulvarı No:4/B Şaşmaz
ankara0601@dexpert.com.tr 0312 278 81 82 ETİMESGUT ANKARA

Rapor Tarihi: 22.05.2026 12:02 Bayi No: 0601 Sayfa: 2/11
Rapor No: 06-01-2478060 Araç Giriş Tarihi: 09.04.2026 17:38 Araç Çıkış Tarihi: 22.05.2026 12:02
Mersis No: 0309073518100001

Müşteri Bilgileri

Müşteri TAN OTO MOTORLU ARAÇLAR TAŞIMACILIK
İNŞ.TİC.LTD.ŞTİ.(CHERY)

Araç Bilgileri

Plaka	34GFG465	Şanzıman Tipi	Otomatik
KM	97154	Yakıt Cinsi	Benzin
Şase	VF1RJA00569957575	Motor Gücü	67 kw
Marka	Renault	Motor Hacmi	999cc
Rengi	BEYAZ	Model	Clio
İlk Tescil Tarihi	20-01-2023	Sonraki Muayene Tar.	aN-aN-0NaN
Model Yılı	2022	Araç Tipi	Hatchback
Ruhsat Sahibi	TAN OTO	Kapı Sayısı	5 Kapı

Z OTORİTE EKSPERTİZ OTOMOTİV GAYRİMENKUL TİC. A.Ş. D-Expert
Ankara Şaşmaz Şubesi Bahçekapı Mah.Sanayi Bulvarı No:4/B Şaşmaz
ankara0601@dexpert.com.tr 0312 278 81 82 ETİMESGUT ANKARA

Rapor Tarihi: 22.05.2026 12:02
Rapor No: 06-01-2478060
Mersis No: 0309073518100001

Bayi No: 0601
Araç Giriş Tarihi: 09.04.2026 17:38

Sayfa: 3/11
Araç Çıkış Tarihi: 22.05.2026 12:02

Kaporta Kontrolü(Değişmiş Boyanmış kontrolü)

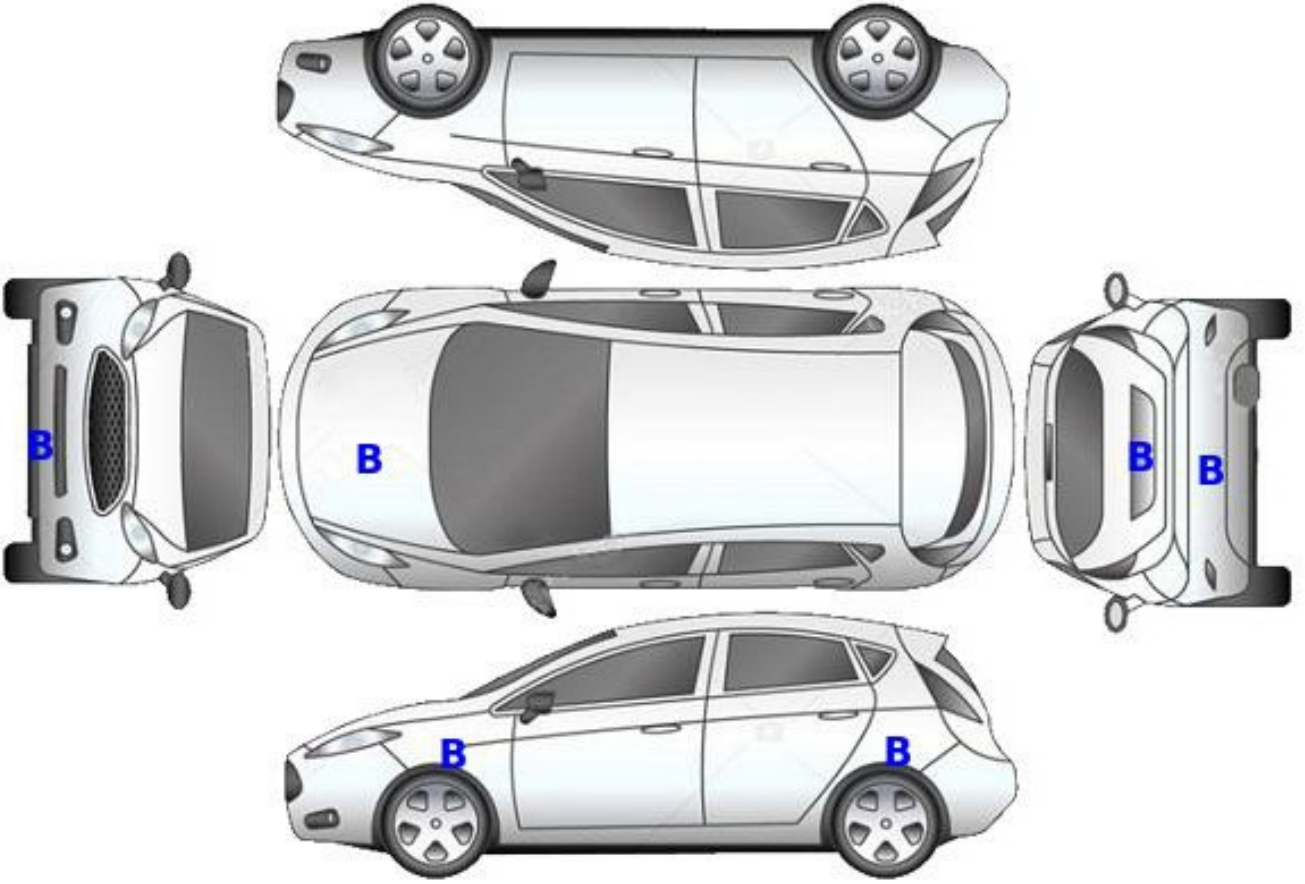

B: Boyalı

B/2: Lokal Boyalı

D: Değişmiş

Z OTORİTE EKSPERTİZ OTOMOTİV GAYRİMENKUL TİC. A.Ş. D-Expert
Ankara Şaşmaz Şubesi Bahçekapı Mah.Sanayi Bulvarı No:4/B Şaşmaz
ankara0601@dexpert.com.tr 0312 278 81 82 ETİMESGUT ANKARA

Rapor Tarihi: 22.05.2026 12:02
Rapor No: 06-01-2478060
Mersis No: 0309073518100001

Bayi No: 0601
Araç Giriş Tarihi: 09.04.2026 17:38

Sayfa: 4/11
Araç Çıkış Tarihi: 22.05.2026 12:02

Kontrol Listesi

SORUNSUZ	BAKIM GEREKLİ	ONARIM/DEĞİŞİM GEREKLİ
----------	---------------	------------------------

	Durum	Notlar
Araç Kaporta Aksamı	BAKIM GEREKLİ	Ezik ve çizikler mevcut.
Araç Koltukları Mekanizmaları	SORUNSUZ	
Taban, Tavan, Koltuk ve Kapı Döşemeleri	BAKIM GEREKLİ	Kir, çizik ve deformeler mevcut
Araç İç Donanımı ve Kumanda Kontrol Düğmeleri	SORUNSUZ	
Aydınlatma ve İkaz Sistemi	SORUNSUZ	
Silecekler	SORUNSUZ	
Elektrik ve Elektronik Aksam	SORUNSUZ	
Torpedo ve Emniyet Kemerleri	SORUNSUZ	
Lastik ve Jantlar	SORUNSUZ	
Fren Sistemi ve Fren Hortumları	SORUNSUZ	
Yürür Aksam	SORUNSUZ	
Motor ve Motor Yağ Seviyesi	SORUNSUZ	
Şanzıman	SORUNSUZ	
Diferansiyel	SORUNSUZ	
Direksiyon Sistemi	SORUNSUZ	
Eğlence Sistemi (Radyo vs.)	SORUNSUZ	
Park Sensörleri	SORUNSUZ	
Araç Altı	SORUNSUZ	
Akü	SORUNSUZ	
Klima	SORUNSUZ	
Cam ve Cam Düğmeleri	BAKIM GEREKLİ	Taş vuruğu mevcut
Kayışlar ve Rulmanlar	SORUNSUZ	
Egzoz Sistemi ve Susturucular	SORUNSUZ	
Soğutma Sistemi ve Soğutma Suyu	SORUNSUZ	

Z OTORİTE EKSPERTİZ OTOMOTİV GAYRİMENKUL TİC. A.Ş. D-Expert
Ankara Şaşmaz Şubesi Bahçekapı Mah.Sanayi Bulvarı No:4/B Şaşmaz
ankara0601@dexpert.com.tr 0312 278 81 82 ETİMESGUT ANKARA

Rapor Tarihi: 22.05.2026 12:02 Bayi No: 0601 Sayfa: 5/11
Rapor No: 06-01-2478060 Araç Giriş Tarihi: 09.04.2026 17:38 Araç Çıkış Tarihi: 22.05.2026 12:02
Mersis No: 0309073518100001

Yanal Kayma Ölçüm Değerleri

ÖN	ARKA
-4,1 m/km	-3,1 m/km

Yanal kayma kabul edilebilir değeri max +5 / -5 (m/km) dir.

Süspansiyon Ölçüm Değerleri

AKS	Sol (%)	Sağ (%)	Fark (%)
1. Aks	83	81	2
2. Aks	59	58	1



Ön sağ sol ve arka sağ sol süspansiyon kabul edilebilirdeğer farkı max.%30 'dur.
Tek amortisör kabul edilebilir min. ölçüm değeri %21 'dir.

Fren Ölçüm Değerleri

Fren Ölçüm Değerleri (daN)	Sol	Sağ	Sapma (%)
1. Aks	1.2045	1.1605	3
2. Aks	1.466	1.208	17
El Freni	0.66	0.884	25

Verimlilik

43

Sapma yüzdeleri 1. ve 2. aks için %25 altında ve el freni için %50 altında olmalıdır.

Lastikler

Aks	Ebat	Yol ve Yük Endeksi	Diş Derinliği	Tip
Sol Ön	185/65/15	88T	4,95 mm	Kışlık
Sol Arka	185/65/15	88T	6,43 mm	Kışlık
Sağ Ön	185/65/15	88T	5,09 mm	Kışlık
Sağ Arka	185/65/15	88T	6,54 mm	Kışlık

Z OTORİTE EKSPERTİZ OTOMOTİV GAYRİMENKUL TİC. A.Ş. D-Expert
Ankara Şaşmaz Şubesi Bahçekapı Mah.Sanayi Bulvarı No:4/B Şaşmaz
ankara0601@dexpert.com.tr 0312 278 81 82 ETİMESGUT ANKARA

Rapor Tarihi: 22.05.2026 12:02 Bayi No: 0601 Sayfa: 6/11
Rapor No: 06-01-2478060 Araç Giriş Tarihi: 09.04.2026 17:38 Araç Çıkış Tarihi: 22.05.2026 12:02
Mersis No: 0309073518100001

Dinamometre Ölçüm Değerleri

Ölçülen Motor Torku -	Teker Torku -	Teker Gücü -	Test Hızı -
NM	NM	KW	km/h
Ruhsat Verisi Güç 67	Test Sonucu Güç -	Kayıp Güç -	Performans % --
KW	KW	KW	

RPM (Devir/dk) Grafiği

Grafik bilgisi yüklenmemiş...

Z OTORİTE EKSPERTİZ OTOMOTİV GAYRİMENKUL TİC. A.Ş. D-Expert
Ankara Şaşmaz Şubesi Bahçekapı Mah.Sanayi Bulvarı No:4/B Şaşmaz
ankara0601@dexpert.com.tr 0312 278 81 82 ETİMESGUT ANKARA

Rapor Tarihi: 22.05.2026 12:02 Bayi No: 0601 Sayfa: 7/11
Rapor No: 06-01-2478060 Araç Giriş Tarihi: 09.04.2026 17:38 Araç Çıkış Tarihi: 22.05.2026 12:02
Mersis No: 0309073518100001

OBD Genel Arıza Tarama

Telefon:
Faks:
E-mail:
Internet;
09.04.2026
Arac:
Renault Clio-V 1.0 TCe 90
Motor kodu:
H4D-470 (H4D-E4)
Uretim yili;
Kilometre durumu:
Lisans numarası :
VIN:
VF1RJA00569957575 (kumanda unitesinden okunan)
Test edilmiş:
09.04.2026 17:39:56/
Hata kodu / Genel sorgulama /
Tum yapı gruplarının hata kodu genel sorgulaması
Bileşen grubu
Sistem
Hata
OBD
OBD
Motor
Benzin UDS OBD
ABS
ABS/ESP (CAN)
Hata kodu DTC 507855:
Elektromekanik el frenini
YANLIS KONFIGURASYON
Hata kodu DTC 508086:
Motor kumanda linitesine CAN-Bus/baglanti
BOZUK ILETISIM
Hata kodu DTC 50A07B:
Lastik havası kontrol sistemi
En az 1 tekerleğin lastik basıncı çok düşük.
Hata kodu DTC E15487:
Radyo kumanda unitesine CAN-Bus
ILETISIM YOK
Hava yastığı
Hava yastığı (CAN)
Klima
Klima
Hata kodu DTC A4C614:
ic mekan fanı
Hatalı kontrol akım devresi.
Konfor
UCH CAN
Hata kodu DTC AF7001:
Fren pedali musiri
Hella Gutmann Solutions GmbH
mega macs PC
ARIZALI ELEKTRİK DEVRESİ
Hata kodu DTC AC2024:
Mars motoru rolesi
ARIZALI ELEKTRİK DEVRESİ
Hata kodu DTC AC2123:
Suruç tarafı emniyet kemeri dıgmesi
ARIZALI ELEKTRİK DEVRESİ
Hata kodu DTC DC0000S8:
Yağmur/ışık sensörü
ARIZALI ELEKTRİK DEVRESİ
Hata kodu DTC DC0208:

LIN-Bus
BAGLANTI YOK!
Hata kodu DTC E15487:
Radyo CAN-Bus/baglanti
BOZUK ILETISIM
Konfor
UPC CAN
Hata kodu DTC C07300:
CAN-BUS
BOZUK ILETISIM
Hata kodu DTC AOE296:
KISA FAR SOL
ARIZALI ELEKTRİK DEVRESİ
Hata kodu DTC AOE396:
KISA FAR SAG
ARIZALI ELEKTRİK DEVRESİ
Hata kodu DTC ADA116:
AKTUATOR GUC KAYNAGI
ARIZALI ELEKTRİK DEVRESİ
Konfor
Gosterge panosu grubu OBD
Sanziman
Çift debriyajlı sanziman CAN
Hirsizlik koruması
CAN Gateway
Direksiyon
Servo direksiyon CAN
Ses/Video
Radyo CAN
Hata kodu DTC 93D98F:
USB portu
Fonksiyon hatalıdır.
Hata kodu DTC 934149:
ECU
YANLIS KONFIGURASYON
Hata kodu DTC 93CF73:
ARIZALI DUGME
HATALI DUGME FONKSIYONU!
Hata kodu DTC E14087:
Motor kumanda unitesine CAN-Bus-baglanti
Hella Gutmann Solutions GmbH
mega macs PC
ILETISIM YOK
Hata kodu DTC E14187:
Sanziman kumanda unitesine CAN-Bus-baglanti
ILETISIM YOK
Hata kodu DTC E15087:
Hava yastığı kumanda unitesine CAN-Bus-baglanti
ILETISIM YOK
Hella Gutmann Solutions GmbH
mega macs PC

Z OTORİTE EKSPERTİZ OTOMOTİV GAYRİMENKUL TİC. A.Ş. D-Expert
Ankara Şaşmaz Şubesi Bahçekapı Mah.Sanayi Bulvarı No:4/B Şaşmaz
ankara0601@dexpert.com.tr 0312 278 81 82 ETİMESGUT ANKARA

Rapor Tarihi: 22.05.2026 12:02 Bayi No: 0601 Sayfa: 8/11
Rapor No: 06-01-2478060 Araç Giriş Tarihi: 09.04.2026 17:38 Araç Çıkış Tarihi: 22.05.2026 12:02
Mersis No: 0309073518100001

Tramer Sorgulaması

Hasar Tarihi	Hasar Parça Değişimi	Hasar Tanımı	Ağır Hasarlı Mı ?	Hasar Maliyeti	Hasar Maliyeti Kur Bilgisi
23.04.2025		Çarpma	Hayır	0	TL
24.07.2024		Çarpışma	Hayır	19248	TL

Z OTORİTE EKSPERTİZ OTOMOTİV GAYRİMENKUL TİC. A.Ş. D-Expert
Ankara Şaşmaz Şubesi Bahçekapı Mah.Sanayi Bulvarı No:4/B Şaşmaz
ankara0601@dexpert.com.tr 0312 278 81 82 ETİMESGUT ANKARA

Rapor Tarihi: 22.05.2026 12:02
Rapor No: 06-01-2478060
Mersis No: 0309073518100001

Bayi No: 0601
Araç Giriş Tarihi: 09.04.2026 17:38

Sayfa: 9/11
Araç Çıkış Tarihi: 22.05.2026 12:02

Araç Resimleri



Vuruk



Arka bölüm, Arka sac/panel >
Ezik

Z OTORİTE EKSPERTİZ OTOMOTİV GAYRİMENKUL TİC. A.Ş. D-Expert
Ankara Şaşmaz Şubesi Bahçekapı Mah.Sanayi Bulvarı No:4/B Şaşmaz
ankara0601@dexpert.com.tr 0312 278 81 82 ETİMESGUT ANKARA

Rapor Tarihi: 22.05.2026 12:02
Rapor No: 06-01-2478060
Mersis No: 0309073518100001

Bayi No: 0601
Araç Giriş Tarihi: 09.04.2026 17:38

Sayfa: 10/11
Araç Çıkış Tarihi: 22.05.2026 12:02

Diğer

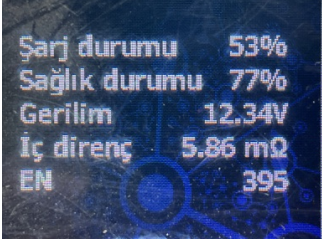

Elektrik donanımı/Pano, Akü > Test Sonucu



Camlar, Ön cam > Taş Vuruğu



Döşemeler/Kapaklar, Döşemeler/Kapaklar > Deforme Olmuş



Döşemeler/Kapaklar, Döşemeler/Kapaklar > Deforme Olmuş

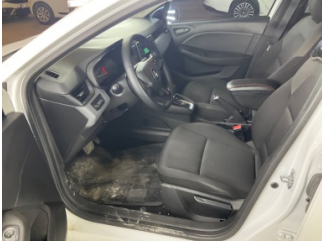

Döşemeler/Kapaklar, Döşemeler/Kapaklar > Kirlenmiş



Döşemeler/Kapaklar, Döşemeler/Kapaklar > Kirlenmiş



Taban, Taban halısı > Yakıcı Madde İle Zarar Görmüş

Notlar

Hasarlar ile ilgili notlar;

Arka saç panel ezik. Motor kaputu bağlantı civataları işlemlidir.

Z OTORİTE EKSPERTİZ OTOMOTİV GAYRİMENKUL TİC. A.Ş. D-Expert
Ankara Şaşmaz Şubesi Bahçekapı Mah.Sanayi Bulvarı No:4/B Şaşmaz
ankara0601@dexpert.com.tr 0312 278 81 82 ETİMESGUT ANKARA

Rapor Tarihi: 22.05.2026 12:02 Bayi No: 0601 Sayfa: 11/11
Rapor No: 06-01-2478060 Araç Giriş Tarihi: 09.04.2026 17:38 Araç Çıkış Tarihi: 22.05.2026 12:02
Mersis No: 0309073518100001

Açıklama

Araçta detaylı iç temizlik işlemi ile giderilebilecek, kirlenme ve lekeler ekspertiz kapsamı dışında tutulmuştur.

Araç değerine etki etmeyecek mini onarım ve- veya pasta cila işlemi ile giderilebilecek vuruks ve çizikler ekspertiz kapsamı dışında tutulmuştur.

Aracın yaş, km ve genel durumu dikkate alınarak; normal kullanım şartları dahilinde de araçta oluşan fakat aracın görşelliğini ve teknik işleyişini etkilemeyen aşınma ve yıpranmalar ekspertiz kapsamı dışında tutulmuştur.

- Ekspertiz aracın kontrol edildiği gün için geçerli olup, hangi nedenle olursa olsun kontrol tarihinden sonra oluşabilecek hasarlardan Doğuş D Expert Ekspertiz ve Danışmanlık Anonim Şirketi ve Franchise sahibi tüm iş ortakları sorumlu değildir.
- Ekspertiz sonucu verilen tüm değerler, ölçümlenmeler ve tespitler, aracın formunda belirtilen km. ve tarih için geçerlidir. Bu tarih ve km. sonrası araçta olağan yıpranma, hatalı kullanım, yol ve hava şartları, sürücü hataları ve üretim kaynaklı olarak ortaya çıkabilecek arızalar ve hasarlar Doğuş D Expert Ekspertiz ve Danışmanlık Anonim Şirketi ve Franchise sahibi tüm iş ortakları'nın sorumluluğunda değildir.
- Rapordaki km bilgisi, aracın km panosundan okunmuş km bilgisidir. Doğuş D Expert Ekspertiz ve Danışmanlık Anonim Şirketi ve Franchise sahibi tüm iş ortakları, panodaki km bilgisinin gerçeği yansıtmaması dolayısıyla ekspertiz raporundaki tespitlerin eksik, yanlış veya yanıltıcı olmasından ve bunun sonuçlarından sorumlu değildir.
- Doğuş D Expert Ekspertiz ve Danışmanlık Anonim Şirketi ve Franchise sahibi tüm iş ortakları tarafından yapılan ikinci el araç ekspertizi aracın resmi fenni muayenesinin yerine geçmez ve resmi fenni muayenesinde başarılı olunacağını da garanti etmez.
- İmalatçı tarafından üretilen aracın daha sonradan üzerinde yapılan tadilatların uygun olmaması ve montajı yapılan yedek parçaların orijinal olmaması gerekli teknik bilgi ve yetkinliğe sahip kişiler tarafından montajının yapılmaması veya tamir seklinin imalatçı tarafından kabul edilmiş teknik özelliklere uymaması gibi durumlar halinde sonradan doğabilecek her türlü can ve mal güvenliğini etkileyecek faktörler olmak üzere bu ve benzeri durumlardan ekspertiz raporumuz sorumlu değildir. ÖRNEK: Airbag ve emniyet kemerlerinin, radyatörlerin, aksların değiştirilmeyerek onarılması gibi durumlar.
- İkinci el araç ekspertizi aracın hiçbir parçası sökülmeden, tamamen çıplak gözle yapılmıştır. Araç içerisindeki veya aksamındaki hasarların tespiti için kapak, döşeme ve benzeri parçaların sökülmesi bu ekspertiz kapsamında olmayıp, Doğuş D Expert Ekspertiz ve Danışmanlık Anonim Şirketi ve Franchise sahibi tüm iş ortakları ancak bu şekilde detaylı bir ekspertiz sonucu ortaya çıkabilecek hasarların tespit edilememiş olmasından sorumlu değildir.
- TSE 13805 yönetmeliğine göre HYB numaramızın raporda belirtilmesi için en kapsamlı paketimiz Full Plus Ekspertiz ve üzeri paketlerimiz için geçerlidir.
- Uyarı: Tramer sorgulama içeriği, sigorta şirketleri tarafından Sigorta Bilgi ve Gözetim Merkezi ("SBM")'ne iletilen sigorta kayıtlarından ibarettir. İlgili sorguya ait tutarda, trafik ve kasko hasarlarında yer alan dava faizi ve yargılama giderleri dahil edilmemektedir. Tramer sorgulama içeriğindeki bilgiler resmî belge olarak kullanılamaz. Şirketimizin kayıtlarla herhangi bir bağlantısı olmayıp yalnızca bilgi amaçlı paylaşılmaktadır. Detaylı bilgi için SBM resmî internet sitesine başvurunuz.

Müşteri Adı/Soyadı

İmzası