

Z OTORİTE EKSPERTİZ OTOMOTİV GAYRİMENKUL TİC. A.Ş. D-Expert  
Ankara Şaşmaz Şubesi Bahçekapı Mah.Sanayi Bulvarı No:4/B Şaşmaz  
ankara0601@dexpert.com.tr 0312 278 81 82 ETİMESGUT ANKARA

Rapor Tarihi: 01.06.2026 17:13  
Rapor No: 06-01-2487489  
Mersis No: 0309073518100001

Bayi No: 0601  
Araç Giriş Tarihi: 12.05.2026 10:09

Sayfa: 1/11  
Araç Çıkış Tarihi: 01.06.2026 17:13

# Full Plus Ekspertiz



## 34FYE335



Eksper / İmza



06-HYB-8225

Z OTORİTE EKSPERTİZ OTOMOTİV GAYRİMENKUL TİC. A.Ş. D-Expert  
Ankara Şaşmaz Şubesi Bahçekapı Mah.Sanayi Bulvarı No:4/B Şaşmaz  
ankara0601@dexpert.com.tr 0312 278 81 82 ETİMESGUT ANKARA

Rapor Tarihi: 01.06.2026 17:13 Bayi No: 0601 Sayfa: 2/11  
Rapor No: 06-01-2487489 Araç Giriş Tarihi: 12.05.2026 10:09 Araç Çıkış Tarihi: 01.06.2026 17:13  
Mersis No: 0309073518100001

## Müşteri Bilgileri

**Müşteri** TAN OTO MOTORLU ARAÇLAR TİC.LTD.  
(PURSAKLAR)

## Araç Bilgileri

<b>Plaka</b>	34FYE335	<b>Şanzıman Tipi</b>	Otomatik
<b>KM</b>	125493	<b>Yakıt Cinsi</b>	Benzin
<b>Şase</b>	VF1RJA00969465261	<b>Motor Gücü</b>	67 kw
<b>Marka</b>	Renault	<b>Motor Hacmi</b>	999cc
<b>Rengi</b>	BEYAZ	<b>Model</b>	Clio
<b>İlk Tescil Tarihi</b>	03-11-2022	<b>Sonraki Muayene Tar.</b>	14-06-2027
<b>Model Yılı</b>	2022	<b>Araç Tipi</b>	Hatchback
<b>Ruhsat Sahibi</b>	TAN OTO	<b>Kapı Sayısı</b>	5 Kapı

Z OTORİTE EKSPERTİZ OTOMOTİV GAYRİMENKUL TİC. A.Ş. D-Expert  
Ankara Şaşmaz Şubesi Bahçekapı Mah.Sanayi Bulvarı No:4/B Şaşmaz  
ankara0601@dexpert.com.tr 0312 278 81 82 ETİMESGUT ANKARA

Rapor Tarihi: 01.06.2026 17:13  
Rapor No: 06-01-2487489  
Mersis No: 0309073518100001

Bayi No: 0601  
Araç Giriş Tarihi: 12.05.2026 10:09

Sayfa: 3/11  
Araç Çıkış Tarihi: 01.06.2026 17:13

## Kaporta Kontrolü(Değişmiş Boyanmış kontrolü)

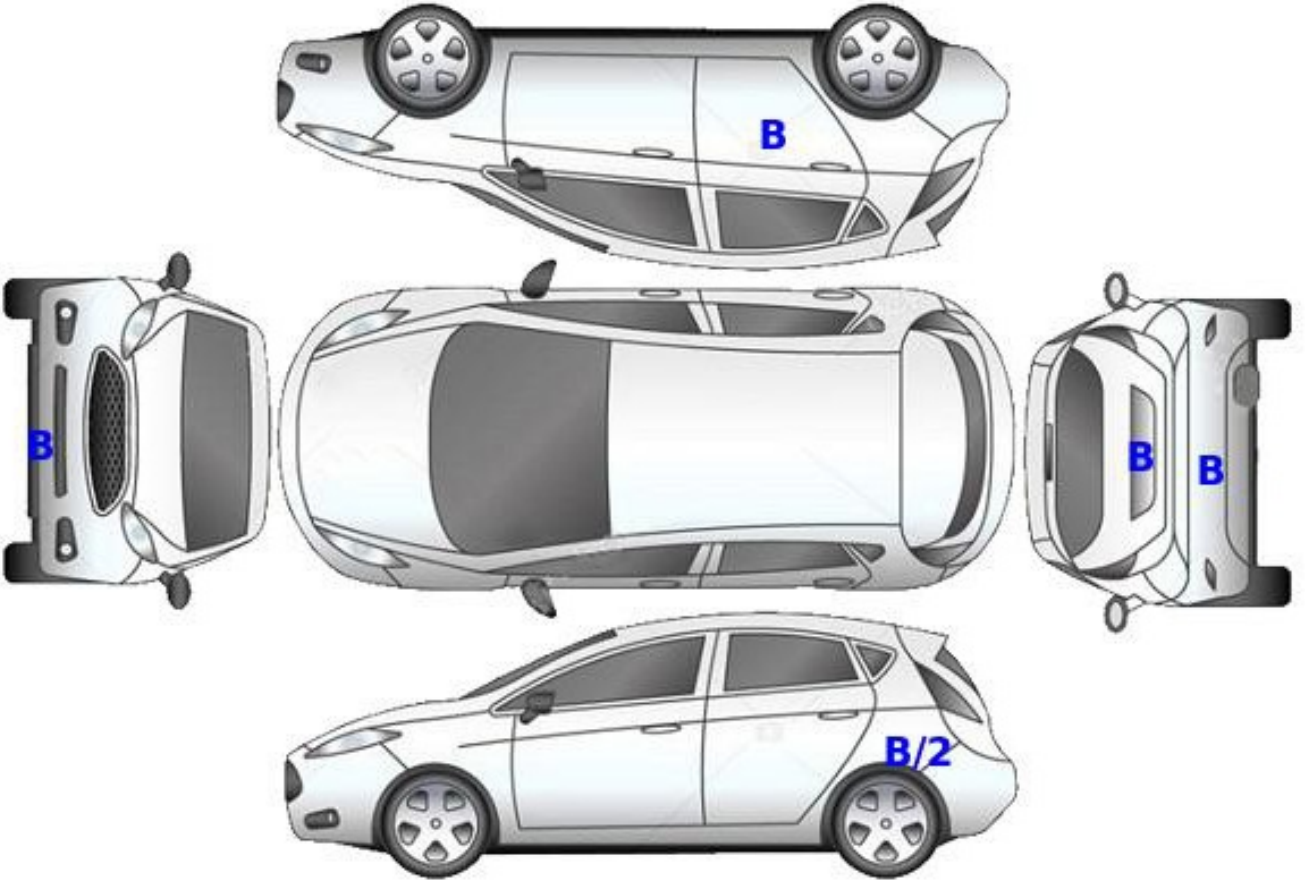

**B: Boyalı**

**B/2: Lokal Boyalı**

**D: Değişmiş**

Z OTORİTE EKSPERTİZ OTOMOTİV GAYRİMENKUL TİC. A.Ş. D-Expert  
Ankara Şaşmaz Şubesi Bahçekapı Mah.Sanayi Bulvarı No:4/B Şaşmaz  
ankara0601@dexpert.com.tr 0312 278 81 82 ETİMESGUT ANKARA

Rapor Tarihi: 01.06.2026 17:13  
Rapor No: 06-01-2487489  
Mersis No: 0309073518100001

Bayi No: 0601  
Araç Giriş Tarihi: 12.05.2026 10:09

Sayfa: 4/11  
Araç Çıkış Tarihi: 01.06.2026 17:13

## Kontrol Listesi

SORUNSUZ	BAKIM GEREKLİ	ONARIM/DEĞİŞİM GEREKLİ
----------	---------------	------------------------

	Durum	Notlar
Araç Kaporta Aksamı	BAKIM GEREKLİ	Ezik ve çizikler mevcut.
Araç Koltukları Mekanizmaları	SORUNSUZ	
Taban, Tavan, Koltuk ve Kapı Döşemeleri	BAKIM GEREKLİ	Kir, çizik ve deformeler mevcut
Araç İç Donanımı ve Kumanda Kontrol Düğmeleri	SORUNSUZ	
Aydınlatma ve İkaz Sistemi	SORUNSUZ	
Silecekler	SORUNSUZ	
Elektrik ve Elektronik Aksam	SORUNSUZ	
Torpedo ve Emniyet Kemerleri	SORUNSUZ	
Lastik ve Jantlar	ONARIM/DEĞİŞİM GEREKLİ	Lastiklerde deforme jant kapaklarında çizikler mevcut.
Fren Sistemi ve Fren Hortumları	SORUNSUZ	
Yürür Aksam	SORUNSUZ	
Motor ve Motor Yağ Seviyesi	SORUNSUZ	
Şanzıman	SORUNSUZ	
Diferansiyel	SORUNSUZ	
Direksiyon Sistemi	SORUNSUZ	
Eğlence Sistemi (Radyo vs. )	SORUNSUZ	
Park Sensörleri	SORUNSUZ	
Araç Altı	BAKIM GEREKLİ	Motor alt muhafaza hasarlı.
Akü	BAKIM GEREKLİ	Akü verileri okunamadı.
Klima	SORUNSUZ	
Cam ve Cam Düğmeleri	ONARIM/DEĞİŞİM GEREKLİ	Taş vuruğu mevcut.
Kayışlar ve Rulmanlar	SORUNSUZ	
Egzoz Sistemi ve Susturucular	SORUNSUZ	
Soğutma Sistemi ve Soğutma Suyu	SORUNSUZ	

Z OTORİTE EKSPERTİZ OTOMOTİV GAYRİMENKUL TİC. A.Ş. D-Expert  
Ankara Şaşmaz Şubesi Bahçekapı Mah.Sanayi Bulvarı No:4/B Şaşmaz  
ankara0601@dexpert.com.tr 0312 278 81 82 ETİMESGUT ANKARA

Rapor Tarihi: 01.06.2026 17:13 Bayi No: 0601 Sayfa: 5/11  
Rapor No: 06-01-2487489 Araç Giriş Tarihi: 12.05.2026 10:09 Araç Çıkış Tarihi: 01.06.2026 17:13  
Mersis No: 0309073518100001

## Yanal Kayma Ölçüm Değerleri

ÖN	ARKA
-3.6 m/km	2 m/km

Yanal kayma kabul edilebilir değeri max +5 / -5 (m/km) dir.

## Süspansiyon Ölçüm Değerleri

AKS	Sol (%)	Sağ (%)	Fark (%)
1. Aks	73	75	2
2. Aks	52	61	9



Ön sağ sol ve arka sağ sol süspansiyon kabul edilebilirdeğer farkı max.%30 'dur.  
Tek amortisör kabul edilebilir min. ölçüm değeri %21 'dir.

## Fren Ölçüm Değerleri

Fren Ölçüm Değerleri (daN)	Sol	Sağ	Sapma (%)
1. Aks	0.757	0.6345	16
2. Aks	0.71	1.0065	29
El Freni	0.6915	0.744	7

### Verimlilik

38

Sapma yüzdeleri 1. ve 2. aks için %25 altında ve el freni için %50 altında olmalıdır.

## Lastikler

Aks	Ebat	Yol ve Yük Endeksi	Diş Derinliği	Tip
Sol Ön	195/65/15	91H	3,2 mm	Kışlık
Sol Arka	195/65/15	91H	2,66 mm	Kışlık
Sağ Ön	195/65/15	91H	336 mm	Kışlık
Sağ Arka	195/65/15	91H	2,5 mm	Kışlık

Z OTORİTE EKSPERTİZ OTOMOTİV GAYRİMENKUL TİC. A.Ş. D-Expert  
Ankara Şaşmaz Şubesi Bahçekapı Mah.Sanayi Bulvarı No:4/B Şaşmaz  
ankara0601@dexpert.com.tr 0312 278 81 82 ETİMESGUT ANKARA

Rapor Tarihi: 01.06.2026 17:13 Bayi No: 0601 Sayfa: 6/11  
Rapor No: 06-01-2487489 Araç Giriş Tarihi: 12.05.2026 10:09 Araç Çıkış Tarihi: 01.06.2026 17:13  
Mersis No: 0309073518100001

## Dinamometre Ölçüm Değerleri

Ölçülen Motor Torku	Teker Torku	Teker Gücü	Test Hızı
-	-	-	-
NM	NM	KW	km/h
Ruhsat Verisi Güç	Test Sonucu Güç	Kayıp Güç	Performans %
67	-	-	--
KW	KW	KW	

## RPM (Devir/dk) Grafiği

Grafik bilgisi yüklenmemiş...

Z OTORİTE EKSPERTİZ OTOMOTİV GAYRİMENKUL TİC. A.Ş. D-Expert  
Ankara Şaşmaz Şubesi Bahçekapı Mah.Sanayi Bulvarı No:4/B Şaşmaz  
ankara0601@dexpert.com.tr 0312 278 81 82 ETİMESGUT ANKARA

Rapor Tarihi: 01.06.2026 17:13 Bayi No: 0601 Sayfa: 7/11  
Rapor No: 06-01-2487489 Araç Giriş Tarihi: 12.05.2026 10:09 Araç Çıkış Tarihi: 01.06.2026 17:13  
Mersis No: 0309073518100001

## OBD Genel Arıza Tarama

Telefon:  
Faks:  
E-mail:  
İnternet;  
  
12.05.2026  
Arac:  
Renault Clio-V 1.0 TCe 90  
Motor kodu:  
H4D-450 (H4D-B4)  
Üretim yılı;  
Kilometre durumu:  
Lisans numarası :  
VIN:  
VF1RJA00969465261 (kumanda unitesinden okunan)  
Test edilmiş:  
12.05.2026 11:25:51/  
Hata kodu / Genel sorgulama / -  
Tüm yapı gruplarının hata kodu genel sorgulaması  
Bileşen grubu  
Sistem  
Hata  
OBD  
OBD  
Motor  
Benzin UDS OBD  
ABS  
ABS/ESP (CAN)  
Hata kodu DTC 505613:  
Kumanda Ünitesi glic kaynağı  
ARIZALI GUC KAYNAGI  
Hata kodu DTC 507855:  
Elektromekanik el frenini  
YANLIS KONFIGURASYON  
Hata kodu DTC 508886:  
Multimedya kontrol ünitesi  
HATALI İLETİSİM!  
Hata kodu DTC 50A07B:  
Lastik havası kontrol sistemi  
En az 1 tekerleğin lastik basıncı çok düşük.  
Hata kodu DTC E15487:  
Radyo kumanda ünitesine CAN-Bus  
İLETİSİM YOK  
Hava yastığı  
Hava yastığı (CAN)  
Klima  
Klima  
Konfor  
UCH CAN  
Hata kodu DTC AF7001:  
Fren pedali musiri  
ARIZALI ELEKTRİK DEVRESİ  
Hella Gutmann Solutions GmbH  
mega macs PC  
Hata kodu DTC AF7002:  
Fren pedali musiri  
ARIZALI ELEKTRİK DEVRESİ  
Hata kodu DTC AC2023:  
Mars motoru rölesi  
ARIZALI ELEKTRİK DEVRESİ  
Hata kodu DTC AC2024:  
Mars motoru rölesi  
ARIZALI ELEKTRİK DEVRESİ  
Hata kodu DTC AC2123:

Suruçi tarafı emniyet kemeri dıgmesi  
ARIZALI ELEKTRİK DEVRESİ  
Hata kodu DTC DC000S8:  
Yağmur/ışık sensörü  
ARIZALI ELEKTRİK DEVRESİ  
Hata kodu DTC DC0208:  
LIN-Bus  
BAGLANTI YOK!  
Konfor  
UPC CAN  
Hata kodu DTC C07300:  
CAN-BUS  
BOZUK İLETİSİM  
Hata kodu DTC AOE296:  
KISA FAR SOL  
ARIZALI ELEKTRİK DEVRESİ  
Hata kodu DTC AOE396:  
KISA FAR SAĞ  
ARIZALI ELEKTRİK DEVRESİ  
Hata kodu DTC ADA116:  
AKTUATOR GUC KAYNAGI  
ARIZALI ELEKTRİK DEVRESİ  
Hata kodu DTC AODF14:  
Mars motoru rölesi  
Fonksiyon hatalıdır.  
Hata kodu DTC ADA172;  
AKTUATOR GUC KAYNAGI  
ARIZALI ELEKTRİK DEVRESİ  
Konfor  
Gosterge panosu grubu OBD  
Sanziman  
Çift debriyajlı sanziman CAN  
Hırsızlık koruması  
CAN Gateway  
Direksiyon  
Servo direksiyon CAN  
Hata kodu DTC 560116:  
AKU VOLTAJı  
HATALI VOLTAJ/GUC KAYNAGI  
Hata kodu DTC 560849:  
ECU  
Hella Gutmann Solutions GmbH  
mega macs PC  
FONKSİYON/ARIZALI DEVRE  
Hella Gutmann Solutions GmbH  
mega macs PC

Z OTORİTE EKSPERTİZ OTOMOTİV GAYRİMENKUL TİC. A.Ş. D-Expert  
Ankara Şaşmaz Şubesi Bahçekapı Mah.Sanayi Bulvarı No:4/B Şaşmaz  
ankara0601@dexpert.com.tr 0312 278 81 82 ETİMESGUT ANKARA

Rapor Tarihi: 01.06.2026 17:13 Bayi No: 0601 Sayfa: 8/11  
Rapor No: 06-01-2487489 Araç Giriş Tarihi: 12.05.2026 10:09 Araç Çıkış Tarihi: 01.06.2026 17:13  
Mersis No: 0309073518100001

## Tramer Sorgulaması

Hasar Tarihi	Hasar Parça Değişimi	Hasar Tanımı	Ağır Hasarlı mı ?	Hasar Maliyeti	Hasar Maliyeti Kur Bilgisi
09.08.2024		Çarpışma	Hayır	7980	TL
27.12.2022		Çarpma	Hayır	3511.13	TL

Z OTORİTE EKSPERTİZ OTOMOTİV GAYRİMENKUL TİC. A.Ş. D-Expert  
Ankara Şaşmaz Şubesi Bahçekapı Mah.Sanayi Bulvarı No:4/B Şaşmaz  
ankara0601@dexpert.com.tr 0312 278 81 82 ETİMESGUT ANKARA

Rapor Tarihi: 01.06.2026 17:13  
Rapor No: 06-01-2487489  
Mersis No: 0309073518100001

Bayi No: 0601  
Araç Giriş Tarihi: 12.05.2026 10:09

Sayfa: 9/11  
Araç Çıkış Tarihi: 01.06.2026 17:13

## Araç Resimleri



## Çizik



Döşemeler/Kapaklar,  
Döşemeler/Kapaklar > Çizik



Döşemeler/Kapaklar,  
Döşemeler/Kapaklar > Çizik



Kapı, sol arka, Cam sıyrıcı fitili,  
dış > Çizik



Kapı, sol ön, Kapı bandı > Çizik

## Vuruk



Tavan, Ön cam direği, sol >  
Ezik



Kapı, sol arka, Kapı, sol arka >  
Ezik



Kapı, sağ ön, Kapı, sağ ön >  
Vuruk

Z OTORİTE EKSPERTİZ OTOMOTİV GAYRİMENKUL TİC. A.Ş. D-Expert  
Ankara Şaşmaz Şubesi Bahçekapı Mah.Sanayi Bulvarı No:4/B Şaşmaz  
ankara0601@dexpert.com.tr 0312 278 81 82 ETİMESGUT ANKARA

Rapor Tarihi: 01.06.2026 17:13 Bayi No: 0601 Sayfa: 10/11  
Rapor No: 06-01-2487489 Araç Giriş Tarihi: 12.05.2026 10:09 Araç Çıkış Tarihi: 01.06.2026 17:13  
Mersis No: 0309073518100001

## Diğer



Motor, Alt muhafaza > Hasarlı



Arka bölüm, Bagaj havuzu > Hasarlı



Arka bölüm, Arka sac/panel > Hasarlı



Arka bölüm, Arka sac/panel > Hasarlı



Döşemeler/Kapaklar, Pandizot > Onaysız



Döşemeler/Kapaklar, Pandizot > Onaysız



Döşemeler/Kapaklar, Döşemeler/Kapaklar > Kirlenmiş



Döşemeler/Kapaklar, Döşemeler/Kapaklar > Kirlenmiş



Döşemeler/Kapaklar, Döşemeler/Kapaklar > Deforme Olmuş



Döşemeler/Kapaklar, Döşemeler/Kapaklar > Deforme Olmuş

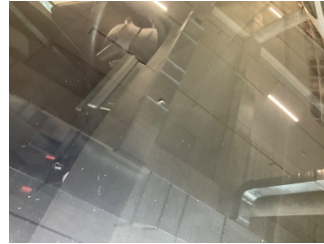

Camlar, Ön cam > Taş Vuruğu



Motor kaputu, Motor kaputu > Taş izi

### Parça Grubu

Marşbiyel, sağ  
Marşbiyel, sol

### Parça ve Hasar

Marşbiyel, sağ - Boyalı  
Marşbiyel, sol - Lokal Boya

## Notlar

### Hasarlar ile ilgili notlar;

Araç fitillerinde çizikler mevcut. Pandizot askı aparatları eksik. Sol arka çamurluk marşbiyel birleşim noktası lokal.

### Test hattı ile ilgili notlar;

Fren Ölçüm Değerleri tolerans aralığı dışındadır. Servis tespiti önerilir.

### Diğer notlar;

Araç teknik spesifikasyonları gereği DYNO testi yapılamadı.

Z OTORİTE EKSPERTİZ OTOMOTİV GAYRİMENKUL TİC. A.Ş. D-Expert  
Ankara Şaşmaz Şubesi Bahçekapı Mah.Sanayi Bulvarı No:4/B Şaşmaz  
ankara0601@dexpert.com.tr 0312 278 81 82 ETİMESGUT ANKARA

Rapor Tarihi: 01.06.2026 17:13 Bayi No: 0601 Sayfa: 11/11  
Rapor No: 06-01-2487489 Araç Giriş Tarihi: 12.05.2026 10:09 Araç Çıkış Tarihi: 01.06.2026 17:13  
Mersis No: 0309073518100001

## Açıklama

Araçta detaylı iç temizlik işlemi ile giderilebilecek, kirlenme ve lekeler ekspertiz kapsamı dışında tutulmuştur.

Araç değerine etki etmeyecek mini onarım ve- veya pasta cila işlemi ile giderilebilecek vuruks ve çizikler ekspertiz kapsamı dışında tutulmuştur.

Aracın yaş, km ve genel durumu dikkate alınarak; normal kullanım şartları dahilinde araçta oluşan fakat aracın görşelliğini ve teknik işleyişini etkilemeyen aşınma ve yıpranmalar ekspertiz kapsamı dışında tutulmuştur.

- Ekspertiz aracın kontrol edildiği gün için geçerli olup, hangi nedenle olursa olsun kontrol tarihinden sonra oluşabilecek hasarlardan Doğuş D Expert Ekspertiz ve Danışmanlık Anonim Şirketi ve Franchise sahibi tüm iş ortakları sorumlu değildir.
- Ekspertiz sonucu verilen tüm değerler, ölçümlenmeler ve tespitler, aracın formunda belirtilen km. ve tarih için geçerlidir. Bu tarih ve km. sonrası araçta olağan yıpranma, hatalı kullanım, yol ve hava şartları, sürücü hataları ve üretim kaynaklı olarak ortaya çıkabilecek arızalar ve hasarlar Doğuş D Expert Ekspertiz ve Danışmanlık Anonim Şirketi ve Franchise sahibi tüm iş ortakları'nin sorumluluğunda değildir.
- Rapordaki km bilgisi, aracın km panosundan okunmuş km bilgisidir. Doğuş D Expert Ekspertiz ve Danışmanlık Anonim Şirketi ve Franchise sahibi tüm iş ortakları,panodaki km bilgisinin gerçeği yansıtmaması dolayısıyla ekspertiz raporundaki tespitlerin eksik, yanlış veya yanıltıcı olmasından ve bunun sonuçlarından sorumlu değildir.
- Doğuş D Expert Ekspertiz ve Danışmanlık Anonim Şirketi ve Franchise sahibi tüm iş ortakları tarafından yapılan ikinci el araç ekspertizi aracın resmi fenni muayenesinin yerine geçmez ve resmi fenni muayenesinde başarılı olunacağını da garanti etmez.
- İmalatçı tarafından üretilen aracın daha sonradan üzerinde yapılan tadilatların uygun olmaması ve montajı yapılan yedek parçaların orijinal olmaması gerekli teknik bilgi ve yetkinliğe sahip kişiler tarafından montajının yapılmaması veya tamir seklinin imalatçı tarafından kabul edilmiş teknik özelliklere uymaması gibi durumlar halinde sonradan doğabilecek her türlü can ve mal güvenliğini etkileyecek faktörler olmak üzere bu ve benzeri durumlardan ekspertiz raporumuz sorumlu değildir. ÖRNEK: Airbag ve emniyet kemerlerinin, radyatörlerin, aksların değiştirilmeyerek onarılması gibi durumlar.
- İkinci el araç ekspertizi aracın hiçbir parçası sökülmeden, tamamen çıplak gözle yapılmıştır. Araç içerisindeki veya aksamındaki hasarların tespiti için kapak, döşeme ve benzeri parçaların sökülmesi bu ekspertiz kapsamında olmayıp, Doğuş D Expert Ekspertiz ve Danışmanlık Anonim Şirketi ve Franchise sahibi tüm iş ortakları ancak bu şekilde detaylı bir ekspertiz sonucu ortaya çıkabilecek hasarların tespit edilememiş olmasından sorumlu değildir.
- TSE 13805 yönetmeliğine göre HYB numaramızın raporda belirtilmesi için en kapsamlı paketimiz Full Plus Ekspertiz ve üzeri paketlerimiz için geçerlidir.
- Uyarı: Tramer sorgulama içeriği, sigorta şirketleri tarafından Sigorta Bilgi ve Gözetim Merkezi ("SBM")'ne iletilen sigorta kayıtlarından ibarettir. İlgili sorguya ait tutarda, trafik ve kasko hasarlarında yer alan dava faizi ve yargılama giderleri dahil edilmemektedir. Tramer sorgulama içeriğindeki bilgiler resmî belge olarak kullanılamaz. Şirketimizin kayıtlarla herhangi bir bağlantısı olmayıp yalnızca bilgi amaçlı paylaşılmaktadır. Detaylı bilgi için SBM resmî internet sitesine başvurunuz.

Müşteri Adı/Soyadı

İmzası