

Z OTORİTE EKSPERTİZ OTOMOTİV GAYRİMENKUL TİC. A.Ş. D-Expert
Ankara Şaşmaz Şubesi Bahçekapı Mah.Sanayi Bulvarı No:4/B Şaşmaz
ankara0601@dexpert.com.tr 0312 278 81 82 ETİMESGUT ANKARA

Rapor Tarihi: 12.05.2026 12:15
Rapor No: 06-01-1487478
Mersis No: 0309073518100001

Bayi No: 0601
Araç Giriş Tarihi: 12.05.2026 10:00

Sayfa: 1/11
Araç Çıkış Tarihi: 12.05.2026 12:15

Full Plus Ekspertiz



34FYE336

Eksper / İmza



06-HYB-8225

Z OTORİTE EKSPERTİZ OTOMOTİV GAYRİMENKUL TİC. A.Ş. D-Expert
Ankara Şaşmaz Şubesi Bahçekapı Mah.Sanayi Bulvarı No:4/B Şaşmaz
ankara0601@dexpert.com.tr 0312 278 81 82 ETİMESGUT ANKARA

Rapor Tarihi: 12.05.2026 12:15 Bayi No: 0601 Sayfa: 2/11
Rapor No: 06-01-1487478 Araç Giriş Tarihi: 12.05.2026 10:00 Araç Çıkış Tarihi: 12.05.2026 12:15
Mersis No: 0309073518100001

Müşteri Bilgileri

Müşteri TAN OTO MOTORLU ARAÇLAR TAŞIMACILIK
İNŞ.TİC.LTD.ŞTİ.(FIAT)

Araç Bilgileri

Plaka	34FYE336	Şanzıman Tipi	Otomatik
KM	123344	Yakıt Cinsi	Benzin
Şase	VF1RJA00969465275	Motor Gücü	66 kw
Marka	Renault	Motor Hacmi	999cc
Rengi	BEYAZ	Model	Clio
İlk Tescil Tarihi	03-11-2022	Sonraki Muayene Tar.	18-06-2027
Model Yılı	2022	Araç Tipi	Hatchback
Ruhsat Sahibi	TAN OTO	Kapı Sayısı	5 Kapı

Z OTORİTE EKSPERTİZ OTOMOTİV GAYRİMENKUL TİC. A.Ş. D-Expert
Ankara Şaşmaz Şubesi Bahçekapı Mah.Sanayi Bulvarı No:4/B Şaşmaz
ankara0601@dexpert.com.tr 0312 278 81 82 ETİMESGUT ANKARA

Rapor Tarihi: 12.05.2026 12:15
Rapor No: 06-01-1487478
Mersis No: 0309073518100001

Bayi No: 0601
Araç Giriş Tarihi: 12.05.2026 10:00

Sayfa: 3/11
Araç Çıkış Tarihi: 12.05.2026 12:15

Kaporta Kontrolü(Değişmiş Boyanmış kontrolü)

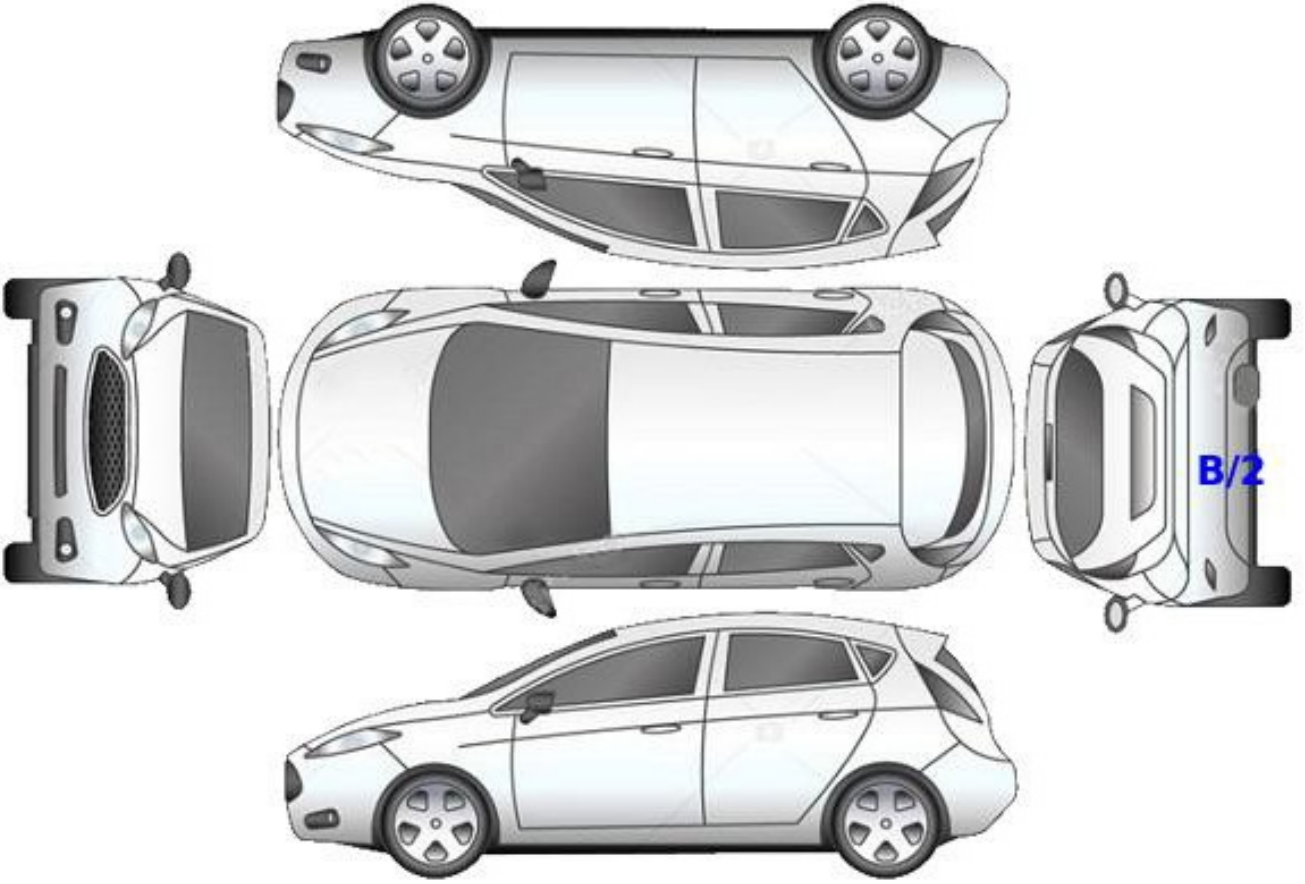

B: Boyalı

B/2: Lokal Boyalı

D: Değişmiş

Z OTORİTE EKSPERTİZ OTOMOTİV GAYRİMENKUL TİC. A.Ş. D-Expert
Ankara Şaşmaz Şubesi Bahçekapı Mah.Sanayi Bulvarı No:4/B Şaşmaz
ankara0601@dexpert.com.tr 0312 278 81 82 ETİMESGUT ANKARA

Rapor Tarihi: 12.05.2026 12:15
Rapor No: 06-01-1487478
Mersis No: 0309073518100001

Bayi No: 0601
Araç Giriş Tarihi: 12.05.2026 10:00

Sayfa: 4/11
Araç Çıkış Tarihi: 12.05.2026 12:15

Kontrol Listesi

SORUNSUZ	BAKIM GEREKLİ	ONARIM/DEĞİŞİM GEREKLİ
----------	---------------	------------------------

	Durum	Notlar
Araç Kaporta Aksamı	BAKIM GEREKLİ	Ezik ve çizikler mevcut.
Araç Koltukları Mekanizmaları	SORUNSUZ	
Taban, Tavan, Koltuk ve Kapı Döşemeleri	BAKIM GEREKLİ	Kir, çizik ve deformeler mevcut
Araç İç Donanımı ve Kumanda Kontrol Düğmeleri	SORUNSUZ	
Aydınlatma ve İkaz Sistemi	SORUNSUZ	
Silecekler	SORUNSUZ	
Elektrik ve Elektronik Aksam	SORUNSUZ	
Torpedo ve Emniyet Kemerleri	SORUNSUZ	
Lastik ve Jantlar	ONARIM/DEĞİŞİM GEREKLİ	Lastiklerde aşınma mevcut
Fren Sistemi ve Fren Hortumları	SORUNSUZ	
Yürür Aksam	SORUNSUZ	
Motor ve Motor Yağ Seviyesi	SORUNSUZ	
Şanzıman	SORUNSUZ	
Diferansiyel	SORUNSUZ	
Direksiyon Sistemi	SORUNSUZ	
Eğlence Sistemi (Radyo vs.)	SORUNSUZ	
Park Sensörleri	SORUNSUZ	
Araç Altı	SORUNSUZ	
Akü	BAKIM GEREKLİ	Akü bağlantısı kurulamadı.
Klima	SORUNSUZ	
Cam ve Cam Düğmeleri	SORUNSUZ	
Kayışlar ve Rulmanlar	SORUNSUZ	
Egzoz Sistemi ve Susturucular	SORUNSUZ	
Soğutma Sistemi ve Soğutma Suyu	SORUNSUZ	

Z OTORİTE EKSPERTİZ OTOMOTİV GAYRİMENKUL TİC. A.Ş. D-Expert
Ankara Şaşmaz Şubesi Bahçekapı Mah.Sanayi Bulvarı No:4/B Şaşmaz
ankara0601@dexpert.com.tr 0312 278 81 82 ETİMESGUT ANKARA

Rapor Tarihi: 12.05.2026 12:15 Bayi No: 0601 Sayfa: 5/11
Rapor No: 06-01-1487478 Araç Giriş Tarihi: 12.05.2026 10:00 Araç Çıkış Tarihi: 12.05.2026 12:15
Mersis No: 0309073518100001

Yanal Kayma Ölçüm Değerleri

ÖN	ARKA
-3,1 m/km	-4,3 m/km

Yanal kayma kabul edilebilir değeri max +5 / -5 (m/km) dir.

Süspansiyon Ölçüm Değerleri

AKS	Sol (%)	Sağ (%)	Fark (%)
1. Aks	79	74	5
2. Aks	46	52	6



Ön sağ sol ve arka sağ sol süspansiyon kabul edilebilirdeğer farkı max.%30 'dur.
Tek amortisör kabul edilebilir min. ölçüm değeri %21 'dir.

Fren Ölçüm Değerleri

Fren Ölçüm Değerleri (daN)	Sol	Sağ	Sapma (%)
1. Aks	2.1335	1.8175	14
2. Aks	1.6595	1.529	7
El Freni	0.739	0.8365	11

Verimlilik

61

Sapma yüzdeleri 1. ve 2. aks için %25 altında ve el freni için %50 altında olmalıdır.

Lastikler

Aks	Ebat	Yol ve Yük Endeksi	Diş Derinliği	Tip
Sol Ön	195/65/1519	91H	3,7 mm	Kışlık
Sol Arka	195/65/15	91H	3,13 mm	Kışlık
Sağ Ön	195/65/1519	91H	4,12 mm	Kışlık
Sağ Arka	185/65/15	88H	6,67 mm	Yazlık

Z OTORİTE EKSPERTİZ OTOMOTİV GAYRİMENKUL TİC. A.Ş. D-Expert
Ankara Şaşmaz Şubesi Bahçekapı Mah.Sanayi Bulvarı No:4/B Şaşmaz
ankara0601@dexpert.com.tr 0312 278 81 82 ETİMESGUT ANKARA

Rapor Tarihi: 12.05.2026 12:15 Bayi No: 0601 Sayfa: 6/11
Rapor No: 06-01-1487478 Araç Giriş Tarihi: 12.05.2026 10:00 Araç Çıkış Tarihi: 12.05.2026 12:15
Mersis No: 0309073518100001

Dinamometre Ölçüm Değerleri

Ölçülen Motor Torku -NM	Teker Torku - NM	Teker Gücü - KW	Test Hızı - km/h
Ruhsat Verisi Güç 66 KW	Test Sonucu Güç - KW	Kayıp Güç - KW	Performans % --

RPM (Devir/dk) Grafiği

Grafik bilgisi yüklenmemiş...

Z OTORİTE EKSPERTİZ OTOMOTİV GAYRİMENKUL TİC. A.Ş. D-Expert
Ankara Şaşmaz Şubesi Bahçekapı Mah.Sanayi Bulvarı No:4/B Şaşmaz
ankara0601@dexpert.com.tr 0312 278 81 82 ETİMESGUT ANKARA

Rapor Tarihi: 12.05.2026 12:15 Bayi No: 0601 Sayfa: 7/11
Rapor No: 06-01-1487478 Araç Giriş Tarihi: 12.05.2026 10:00 Araç Çıkış Tarihi: 12.05.2026 12:15
Mersis No: 0309073518100001

OBD Genel Arıza Tarama

Telefon:
Faks:
E-mail:
İnternet;

12.05.2026

Araç:
Renault Clio-V 1.0 TCe 90

Motor kodu:
H4D-450 (H4D-B4)

Üretim yılı:
Kilometre durumu:

Lisans numarası :

VİN:
VF1RJA00969465275 (kumanda unitesinden okunan)

Test edilmiş:
12.05.2026 12:03:12/

Hata kodu / Genel sorgulama /

Tüm yapı gruplarının hata kodu genel sorgulaması

Bileşen grubu

Sistem

Hata

OBD

OBD

Motor

Benzin UDS OBD

ABS

ABS/ESP (CAN)

Hata kodu DTC 505104:

ABS hidrolik pompa motoru
ELEKTRİK AKTİVASYON DEVRESİ ARIZALI

Hata kodu DTC 50511C:

ABS hidrolik pompa motoru
ELEKTRİK AKTİVASYON DEVRESİ ARIZALI

Hata kodu DTC 505D7B:

Fren basıncı sensörü

Fonksiyon hatalıdır.

Hata kodu DTC 507855:

Elektromekanik el frenini

YANLIŞ KONFIGURASYON

Hata kodu DTC 508086:

Motor kumanda ünitesine CAN-Bus/bağlantı

BOZUK İLETİSİM

Hata kodu DTC 508286:

Sanziman kumanda ünitesine CAN-Bus/bağlantı

Eksik/hatalı CAN sinyali.

Hata kodu DTC 508586:

Gösterge panosuna CAN-Bus/bağlantı

BOZUK İLETİSİM

Hata kodu DTC 508886:

Hella Gutmann Solutions GmbH

mega macs PC

Multimedya kontrol ünitesi

HATALI İLETİSİM!

Hata kodu DTC 50A07B:

Lastik havası kontrol sistemi

En az 1 tekerleğin lastik basıncı çok düşük.

Hata kodu DTC 50A186:

Lastik basıncı kontrolü

Fonksiyon hatalıdır.

Hata kodu DTC E15487:

Radyo kumanda ünitesine CAN-Bus

İLETİSİM YOK

Hava yastığı

Hava yastığı (CAN)

Hata kodu DTC 903616:

Güç kaynağı

ARIZALI GÜÇ KAYNAĞI

Klima

Klima

Konfor

UCH CAN

Hata kodu DTC AF7001:

Fren pedali müşiri

ARIZALI ELEKTRİK DEVRESİ

Hata kodu DTC AC2123:

Surucu taraflı emniyet kemeri dıgmesi

ARIZALI ELEKTRİK DEVRESİ

Hata kodu DTC DC000058:

Yağmur/ısı sensörü

ARIZALI ELEKTRİK DEVRESİ

Hata kodu DTC DC0208:

LIN-Bus

BAGLANTI YOK!

Hata kodu DTC E14087:

Motor kumanda ünitesine CAN-Bus-bağlantı

İLETİSİM YOK

Hata kodu DTC E15B87:

Motor bölmesi araç elektrik sistemi kumanda ünitesine CAN-Bus bağlantısı

İLETİSİM YOK

Konfor

UPC CAN

Hata kodu DTC 922D67;:

On cam sileceği motoru

ARIZALI ELEKTRİK DEVRESİ

Hata kodu DTC 923A67:

AKU KESME SVİCİ

Fonksiyon hatalıdır.

Hata kodu DTC C07300:

CAN-BUS

Hella Gutmann Solutions GmbH

mega macs PC

BOZUK İLETİSİM

Hata kodu DTC 92A481:

AKUNUN ELEKTRİK AKIMI İCİN SENSÖR

ARIZALI GÜÇ KAYNAĞI

Hata kodu DTC AOE296:

KISA FAR SÖL

ARIZALI ELEKTRİK DEVRESİ

Hata kodu DTC AOE396:

KISA FAR SAG

ARIZALI ELEKTRİK DEVRESİ

Hata kodu DTC ADA116:

AKTUATOR GÜÇ KAYNAĞI

ARIZALI ELEKTRİK DEVRESİ

Hata kodu DTC ADA172;

AKTUATOR GÜÇ KAYNAĞI

ARIZALI ELEKTRİK DEVRESİ

Konfor

Gösterge panosu grubu OBD

Hata kodu DTC F00316:

Kumanda Ünitesi güç kaynağı

ARIZALI GÜÇ KAYNAĞI

Sanziman

Çift debriyajlı sanziman CAN

Hata kodu DTC E15487:

Sanziman kumanda ünitesine CAN-Bus-bağlantı

Z OTORİTE EKSPERTİZ OTOMOTİV GAYRİMENKUL TİC. A.Ş. D-Expert
Ankara Şaşmaz Şubesi Bahçekapı Mah.Sanayi Bulvarı No:4/B Şaşmaz
ankara0601@dexpert.com.tr 0312 278 81 82 ETİMESGUT ANKARA

Rapor Tarihi: 12.05.2026 12:15 Bayi No: 0601 Sayfa: 8/11
Rapor No: 06-01-1487478 Araç Giriş Tarihi: 12.05.2026 10:00 Araç Çıkış Tarihi: 12.05.2026 12:15
Mersis No: 0309073518100001

İLETİSİM YOK
Hirsizlik koruması
CAN Gateway
Direksiyon
Servo direksiyon CAN
Hata kodu DTC 560116:
AKU VOLTAJ
HATALI VOLTAJ/GUC KAYNAGI
Hella Gutmann Solutions GmbH
mega macs PC

Tramer Sorgulaması

Hasar Tarihi	Hasar Parça Değişimi	Hasar Tanımı	Ağır Hasarlı Mı ?	Hasar Maliyeti	Hasar Maliyeti Kur Bilgisi
19.07.2025		Çarpma	Hayır	15397.5	TL

Z OTORİTE EKSPERTİZ OTOMOTİV GAYRİMENKUL TİC. A.Ş. D-Expert
Ankara Şaşmaz Şubesi Bahçekapı Mah.Sanayi Bulvarı No:4/B Şaşmaz
ankara0601@dexpert.com.tr 0312 278 81 82 ETİMESGUT ANKARA

Rapor Tarihi: 12.05.2026 12:15
Rapor No: 06-01-1487478
Mersis No: 0309073518100001

Bayi No: 0601
Araç Giriş Tarihi: 12.05.2026 10:00

Sayfa: 9/11
Araç Çıkış Tarihi: 12.05.2026 12:15

Araç Resimleri



Çizik



Kapı, sağ arka, Kapı bandı > Çizik



Tampon, arka, Arka tampon > Çizik



Tampon, arka, Arka tampon > Çizik



Dikiz aynası, sol, Dış dikiz aynası kapağı > Çizik



Tampon, ön, Ön tampon > Çizik



Tampon, ön, Ön tampon > Çizik



Döşemeler/Kapaklar, Döşemeler/Kapaklar > Çizik



Döşemeler/Kapaklar, Döşemeler/Kapaklar > Çizik

Z OTORİTE EKSPERTİZ OTOMOTİV GAYRİMENKUL TİC. A.Ş. D-Expert
Ankara Şaşmaz Şubesi Bahçekapı Mah.Sanayi Bulvarı No:4/B Şaşmaz
ankara0601@dexpert.com.tr 0312 278 81 82 ETİMESGUT ANKARA

Rapor Tarihi: 12.05.2026 12:15
Rapor No: 06-01-1487478
Mersis No: 0309073518100001

Bayi No: 0601
Araç Giriş Tarihi: 12.05.2026 10:00

Sayfa: 10/11
Araç Çıkış Tarihi: 12.05.2026 12:15

Vuruk



Marşbiyel, sol, Marşbiyel, sol > Ezik

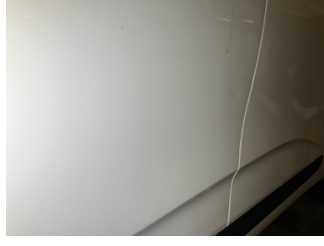

Kapı, sol ön, Kapı, sol ön > Vuruk

Diğer



Tavan, Tavan > Noktasal Ezik



Motor kaputu, Dayama çubuğu/Amortisör > Kırılmış



Motor kaputu, Motor kaputu > Taş izi



Döşemeler/Kapaklar, Döşemeler/Kapaklar > Deforme Olmuş



Döşemeler/Kapaklar, Döşemeler/Kapaklar > Deforme Olmuş



Döşemeler/Kapaklar, Döşemeler/Kapaklar > Kirlenmiş



Döşemeler/Kapaklar, Döşemeler/Kapaklar > Kirlenmiş

Notlar

Lastik ile ilgili notlar;

Sağ arka lastik marka modeli farklı

Hasarlar ile ilgili notlar;

Pandizot askı aparatı eksik. Araç genelinde yüzeysel çizikler mevcut. Sağ arka çamurlukta maskeleyme hatası boya tozuması mevcut. Sağ ön kapı ve sağ ön çamurlukta boya deformasyonu boya hatası ve boya yanığı mevcut (pasta cila hatası).

Diğer notlar;

Araç teknik spesifikasyonları gereği DYNO testi yapılmadı.

Z OTORİTE EKSPERTİZ OTOMOTİV GAYRİMENKUL TİC. A.Ş. D-Expert
Ankara Şaşmaz Şubesi Bahçekapı Mah.Sanayi Bulvarı No:4/B Şaşmaz
ankara0601@dexpert.com.tr 0312 278 81 82 ETİMESGUT ANKARA

Rapor Tarihi: 12.05.2026 12:15 Bayi No: 0601 Sayfa: 11/11
Rapor No: 06-01-1487478 Araç Giriş Tarihi: 12.05.2026 10:00 Araç Çıkış Tarihi: 12.05.2026 12:15
Mersis No: 0309073518100001

Açıklama

Araçta detaylı iç temizlik işlemi ile giderilebilecek, kirlenme ve lekeler ekspertiz kapsamı dışında tutulmuştur.

Araç değerine etki etmeyecek mini onarım ve- veya pasta cila işlemi ile giderilebilecek vuruks ve çizikler ekspertiz kapsamı dışında tutulmuştur.

Aracın yaş, km ve genel durumu dikkate alınarak; normal kullanım şartları dahilinde de araçta oluşan fakat aracın görşelliğini ve teknik işleyişini etkilemeyen aşınma ve yıpranmalar ekspertiz kapsamı dışında tutulmuştur.

- Ekspertiz aracın kontrol edildiği gün için geçerli olup, hangi nedenle olursa olsun kontrol tarihinden sonra oluşabilecek hasarlardan Doğuş D Expert Ekspertiz ve Danışmanlık Anonim Şirketi ve Franchise sahibi tüm iş ortakları sorumlu değildir.
- Ekspertiz sonucu verilen tüm değerler, ölçümlenmeler ve tespitler, aracın formunda belirtilen km. ve tarih için geçerlidir. Bu tarih ve km. sonrası araçta olağan yıpranma, hatalı kullanım, yol ve hava şartları, sürücü hataları ve üretim kaynaklı olarak ortaya çıkabilecek arızalar ve hasarlar Doğuş D Expert Ekspertiz ve Danışmanlık Anonim Şirketi ve Franchise sahibi tüm iş ortakları'nın sorumluluğunda değildir.
- Rapordaki km bilgisi, aracın km panosundan okunmuş km bilgisidir. Doğuş D Expert Ekspertiz ve Danışmanlık Anonim Şirketi ve Franchise sahibi tüm iş ortakları, panodaki km bilgisinin gerçeği yansıtmaması dolayısıyla ekspertiz raporundaki tespitlerin eksik, yanlış veya yanıltıcı olmasından ve bunun sonuçlarından sorumlu değildir.
- Doğuş D Expert Ekspertiz ve Danışmanlık Anonim Şirketi ve Franchise sahibi tüm iş ortakları tarafından yapılan ikinci el araç ekspertizi aracın resmi fenni muayenesinin yerine geçmez ve resmi fenni muayenesinde başarılı olunacağını da garanti etmez.
- İmalatçı tarafından üretilen aracın daha sonradan üzerinde yapılan tadilatların uygun olmaması ve montajı yapılan yedek parçaların orijinal olmaması gerekli teknik bilgi ve yetkinliğe sahip kişiler tarafından montajının yapılmaması veya tamir seklinin imalatçı tarafından kabul edilmiş teknik özelliklere uymaması gibi durumlar halinde sonradan doğabilecek her türlü can ve mal güvenliğini etkileyecek faktörler olmak üzere bu ve benzeri durumlardan ekspertiz raporumuz sorumlu değildir. ÖRNEK: Airbag ve emniyet kemerlerinin, radyatörlerin, aksların değiştirilmeyerek onarılması gibi durumlar.
- İkinci el araç ekspertizi aracın hiçbir parçası sökülmeden, tamamen çıplak gözle yapılmıştır. Araç içerisindeki veya aksamındaki hasarların tespiti için kapak, döşeme ve benzeri parçaların sökülmesi bu ekspertiz kapsamında olmayıp, Doğuş D Expert Ekspertiz ve Danışmanlık Anonim Şirketi ve Franchise sahibi tüm iş ortakları ancak bu şekilde detaylı bir ekspertiz sonucu ortaya çıkabilecek hasarların tespit edilememiş olmasından sorumlu değildir.
- TSE 13805 yönetmeliğine göre HYB numaramızın raporda belirtilmesi için en kapsamlı paketimiz Full Plus Ekspertiz ve üzeri paketlerimiz için geçerlidir.
- Uyarı: Tramer sorgulama içeriği, sigorta şirketleri tarafından Sigorta Bilgi ve Gözetim Merkezi ("SBM")'ne iletilen sigorta kayıtlarından ibarettir. İlgili sorguya ait tutarda, trafik ve kasko hasarlarında yer alan dava faizi ve yargılama giderleri dahil edilmemektedir. Tramer sorgulama içeriğindeki bilgiler resmî belge olarak kullanılamaz. Şirketimizin kayıtlarla herhangi bir bağlantısı olmayıp yalnızca bilgi amaçlı paylaşılmaktadır. Detaylı bilgi için SBM resmî internet sitesine başvurunuz.

Müşteri Adı/Soyadı

İmzası