

Z OTORİTE EKSPERTİZ OTOMOTİV GAYRİMENKUL TİC. A.Ş. D-Expert
Ankara Şaşmaz Şubesi Bahçekapı Mah.Sanayi Bulvarı No:4/B Şaşmaz
ankara0601@dexpert.com.tr 0312 278 81 82 ETİMESGUT ANKARA

Rapor Tarihi: 18.05.2026 15:31
Rapor No: 06-01-3487491
Mersis No: 0309073518100001

Bayi No: 0601
Araç Giriş Tarihi: 12.05.2026 10:12

Sayfa: 1/11
Araç Çıkış Tarihi: 18.05.2026 15:31

Full Plus Ekspertiz



34FYE145



Eksper / İmza



06-HYB-8225

Z OTORİTE EKSPERTİZ OTOMOTİV GAYRİMENKUL TİC. A.Ş. D-Expert
Ankara Şaşmaz Şubesi Bahçekapı Mah.Sanayi Bulvarı No:4/B Şaşmaz
ankara0601@dexpert.com.tr 0312 278 81 82 ETİMESGUT ANKARA

Rapor Tarihi: 18.05.2026 15:31 Bayi No: 0601 Sayfa: 2/11
Rapor No: 06-01-3487491 Araç Giriş Tarihi: 12.05.2026 10:12 Araç Çıkış Tarihi: 18.05.2026 15:31
Mersis No: 0309073518100001

Müşteri Bilgileri

Müşteri TAN OTO MOTORLU ARAÇLAR TAŞIMACILIK
İNŞ.TİC.LTD.ŞTİ.(CHERY)

Araç Bilgileri

Plaka	34FYE145	Şanzıman Tipi	Otomatik
KM	121505	Yakıt Cinsi	Benzin
Şase	VF1RJA00369465272	Motor Gücü	67 kw
Marka	Renault	Motor Hacmi	999cc
Rengi	BEYAZ	Model	Clio
İlk Tescil Tarihi	03-11-2022	Sonraki Muayene Tar.	17-06-2027
Model Yılı	2022	Araç Tipi	Hatchback
Ruhsat Sahibi	TAN OTO	Kapı Sayısı	5 Kapı

Z OTORİTE EKSPERTİZ OTOMOTİV GAYRİMENKUL TİC. A.Ş. D-Expert
Ankara Şaşmaz Şubesi Bahçekapı Mah.Sanayi Bulvarı No:4/B Şaşmaz
ankara0601@dexpert.com.tr 0312 278 81 82 ETİMESGUT ANKARA

Rapor Tarihi: 18.05.2026 15:31
Rapor No: 06-01-3487491
Mersis No: 0309073518100001

Bayi No: 0601
Araç Giriş Tarihi: 12.05.2026 10:12

Sayfa: 3/11
Araç Çıkış Tarihi: 18.05.2026 15:31

Kaporta Kontrolü(Değişmiş Boyanmış kontrolü)

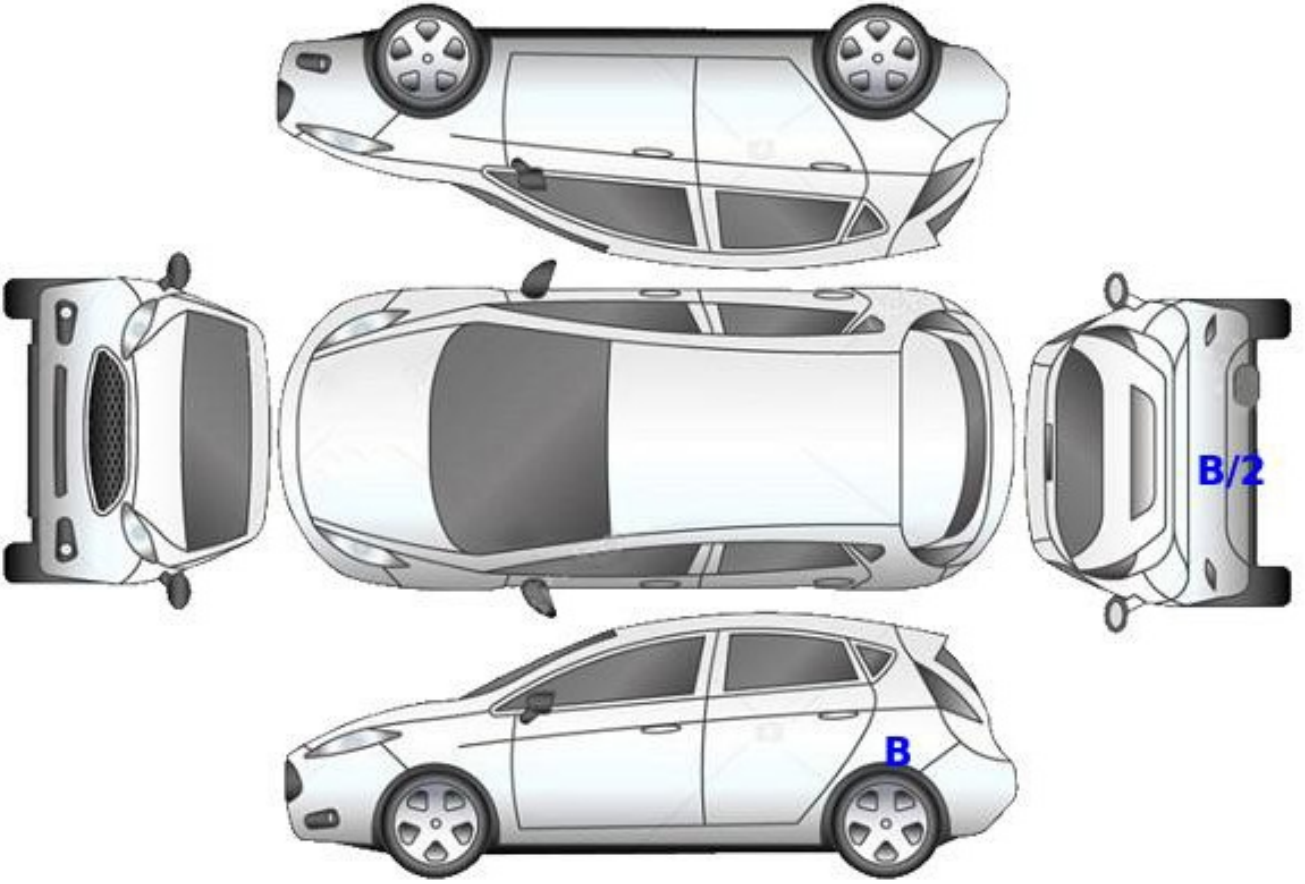

B: Boyalı

B/2: Lokal Boyalı

D: Değişmiş

Z OTORİTE EKSPERTİZ OTOMOTİV GAYRİMENKUL TİC. A.Ş. D-Expert
Ankara Şaşmaz Şubesi Bahçekapı Mah.Sanayi Bulvarı No:4/B Şaşmaz
ankara0601@dexpert.com.tr 0312 278 81 82 ETİMESGUT ANKARA

Rapor Tarihi: 18.05.2026 15:31
Rapor No: 06-01-3487491
Mersis No: 0309073518100001

Bayi No: 0601
Araç Giriş Tarihi: 12.05.2026 10:12

Sayfa: 4/11
Araç Çıkış Tarihi: 18.05.2026 15:31

Kontrol Listesi

SORUNSUZ	BAKIM GEREKLİ	ONARIM/DEĞİŞİM GEREKLİ
----------	---------------	------------------------

	Durum	Notlar
Araç Kaporta Aksamı	BAKIM GEREKLİ	Hasar, Ezik ve çizikler mevcut.
Araç Koltukları Mekanizmaları	SORUNSUZ	
Taban, Tavan, Koltuk ve Kapı Döşemeleri	BAKIM GEREKLİ	Kir, çizik ve deformeler mevcut
Araç İç Donanımı ve Kumanda Kontrol Düğmeleri	SORUNSUZ	
Aydınlatma ve İkaz Sistemi	SORUNSUZ	
Silecekler	SORUNSUZ	
Elektrik ve Elektronik Aksam	SORUNSUZ	
Torpedo ve Emniyet Kemerleri	SORUNSUZ	
Lastik ve Jantlar	SORUNSUZ	
Fren Sistemi ve Fren Hortumları	SORUNSUZ	
Yürür Aksam	SORUNSUZ	
Motor ve Motor Yağ Seviyesi	SORUNSUZ	
Şanzıman	SORUNSUZ	
Diferansiyel	SORUNSUZ	
Direksiyon Sistemi	SORUNSUZ	
Eğlence Sistemi (Radyo vs.)	SORUNSUZ	
Park Sensörleri	SORUNSUZ	
Araç Altı	SORUNSUZ	
Akü	BAKIM GEREKLİ	Akü bağlantısı kurulamadı,
Klima	SORUNSUZ	
Cam ve Cam Düğmeleri	BAKIM GEREKLİ	Taş vuruğu mevcut
Kayışlar ve Rulmanlar	SORUNSUZ	
Egzoz Sistemi ve Susturucular	SORUNSUZ	
Soğutma Sistemi ve Soğutma Suyu	SORUNSUZ	

Z OTORİTE EKSPERTİZ OTOMOTİV GAYRİMENKUL TİC. A.Ş. D-Expert
Ankara Şaşmaz Şubesi Bahçekapı Mah.Sanayi Bulvarı No:4/B Şaşmaz
ankara0601@dexpert.com.tr 0312 278 81 82 ETİMESGUT ANKARA

Rapor Tarihi: 18.05.2026 15:31 Bayi No: 0601 Sayfa: 5/11
Rapor No: 06-01-3487491 Araç Giriş Tarihi: 12.05.2026 10:12 Araç Çıkış Tarihi: 18.05.2026 15:31
Mersis No: 0309073518100001

Yanal Kayma Ölçüm Değerleri

ÖN	ARKA
-1.7 m/km	-2.6 m/km

Yanal kayma kabul edilebilir değeri max +5 / -5 (m/km) dir.

Süspansiyon Ölçüm Değerleri

AKS	Sol (%)	Sağ (%)	Fark (%)
1. Aks	74	79	5
2. Aks	86	90	4



Ön sağ sol ve arka sağ sol süspansiyon kabul edilebilirdeğer farkı max.%30 'dur.
Tek amortisör kabul edilebilir min. ölçüm değeri %21 'dir.

Fren Ölçüm Değerleri

Fren Ölçüm Değerleri (daN)	Sol	Sağ	Sapma (%)
1. Aks	1.3585	1.294	4
2. Aks	1.462	1.457	0
El Freni	1.145	0.8455	26

Verimlilik

48

Sapma yüzdeleri 1. ve 2. aks için %25 altında ve el freni için %50 altında olmalıdır.

Lastikler

Aks	Ebat	Yol ve Yük Endeksi	Diş Derinliği	Tip
Sol Ön	185/65/15	88H	4,64 mm	Yazlık
Sol Arka	185/65/15	88H	4,28 mm	Yazlık
Sağ Ön	185/65/15	88H	4,57 mm	Yazlık
Sağ Arka	185/65/15	88H	4,19 mm	Yazlık

Z OTORİTE EKSPERTİZ OTOMOTİV GAYRİMENKUL TİC. A.Ş. D-Expert
Ankara Şaşmaz Şubesi Bahçekapı Mah.Sanayi Bulvarı No:4/B Şaşmaz
ankara0601@dexpert.com.tr 0312 278 81 82 ETİMESGUT ANKARA

Rapor Tarihi: 18.05.2026 15:31 Bayi No: 0601 Sayfa: 6/11
Rapor No: 06-01-3487491 Araç Giriş Tarihi: 12.05.2026 10:12 Araç Çıkış Tarihi: 18.05.2026 15:31
Mersis No: 0309073518100001

Dinamometre Ölçüm Değerleri

Ölçülen Motor Torku	Teker Torku	Teker Gücü	Test Hızı
-	-	-	-
NM	NM	KW	km/h
Ruhsat Verisi Güç	Test Sonucu Güç	Kayıp Güç	Performans %
67	-	-	--
KW	KW	KW	

RPM (Devir/dk) Grafiği

Grafik bilgisi yüklenmemiş...

Z OTORİTE EKSPERTİZ OTOMOTİV GAYRİMENKUL TİC. A.Ş. D-Expert
Ankara Şaşmaz Şubesi Bahçekapı Mah.Sanayi Bulvarı No:4/B Şaşmaz
ankara0601@dexpert.com.tr 0312 278 81 82 ETİMESGUT ANKARA

Rapor Tarihi: 18.05.2026 15:31 Bayi No: 0601 Sayfa: 7/11
Rapor No: 06-01-3487491 Araç Giriş Tarihi: 12.05.2026 10:12 Araç Çıkış Tarihi: 18.05.2026 15:31
Mersis No: 0309073518100001

OBD Genel Arıza Tarama

Telefon:
Faks:
E-mail:
Internet;
12.05.2026
Arac:
Renault Clio-V 1.0 TCe 90
Motor kodu:
H4D-470 (H4D-E4)
Uretim yili;
Kilometre durumu:
Lisans numarası :
VIN:
VF1RJA00369465272 (kumanda unitesinden okunan)
Test edilmiş:
12.05.2026 13:04:10/
Hata kodu / Genel sorgulama / -
Tum yapı gruplarının hata kodu genel sorgulaması
Bileşen grubu
Sistem
Hata
OBD
OBD
Motor
Benzin UDS OBD
ABS
ABS/ESP (CAN)
Hata kodu DTC 50511C:
ABS hidrolik pompa motoru
ELEKTRİK AKTİVASYON DEVRESİ ARIZALI
Hata kodu DTC 507855:
Elektromekanik el frenini
YANLIS KONFIGURASYON
Hata kodu DTC 508886:
Multimedya kontrol ünitesi
HATALI İLETİSİM!
Hata kodu DTC 50A07B:
Lastik havası kontrol sistemi
En az 1 tekerleğin lastik basıncı çok düşük.
Hata kodu DTC E15487:
Radyo kumanda ünitesine CAN-Bus
İLETİSİM YOK
Hava yastığı
Hava yastığı (CAN)
Klima
Klima
Konfor
UCH CAN
Hata kodu DTC AC2024:
Mars motoru rölesi
ARIZALI ELEKTRİK DEVRESİ
Hella Gutmann Solutions GmbH
mega macs PC
Hata kodu DTC AC2123:
Suruç tarafı emniyet kemeri düğmesi
ARIZALI ELEKTRİK DEVRESİ
Hata kodu DTC DC000058:
Yağmur/ısı sensörü
ARIZALI ELEKTRİK DEVRESİ
Hata kodu DTC DC0208:
LIN-Bus
BAGLANTI YOK!
Konfor

UPC CAN
Hata kodu DTC C07300:
CAN-BUS
BOZUK İLETİSİM
Hata kodu DTC ADA116:
AKTUATOR GUC KAYNAGI
ARIZALI ELEKTRİK DEVRESİ
Hata kodu DTC AOC715:
klima kompresörü debriyajı
ARIZALI ELEKTRİK DEVRESİ
Hata kodu DTC ADA172:
AKTUATOR GUC KAYNAGI
ARIZALI ELEKTRİK DEVRESİ
Konfor
Gosterge panosu grubu OBD
3*
Hata kodu DTC E14F87:
Arac elektrik sistemi kumanda Ünitesine CAN-Bus/bağlantı
BOZUK İLETİSİM
Hata kodu DTC E15B87:
Motor rölesi arac elektrik sistemi kumanda ünitesine CAN-Bus bağlantısı
İLETİSİM YOK
Hata kodu DTC F00316:
Kumanda Ünitesi glic kaynağı
ARIZALI GUC KAYNAGI
Sanziman
Çift debriyajlı sanziman CAN
Hırsızlık koruması
CAN Gateway
Direksiyon
Servo direksiyon CAN
Hella Gutmann Solutions GmbH
mega macs PC

Z OTORİTE EKSPERTİZ OTOMOTİV GAYRİMENKUL TİC. A.Ş. D-Expert
Ankara Şaşmaz Şubesi Bahçekapı Mah.Sanayi Bulvarı No:4/B Şaşmaz
ankara0601@dexpert.com.tr 0312 278 81 82 ETİMESGUT ANKARA

Rapor Tarihi: 18.05.2026 15:31 Bayi No: 0601 Sayfa: 8/11
Rapor No: 06-01-3487491 Araç Giriş Tarihi: 12.05.2026 10:12 Araç Çıkış Tarihi: 18.05.2026 15:31
Mersis No: 0309073518100001

Tramer Sorgulaması

Hasar Tarihi	Hasar Parça Değişimi	Hasar Tanımı	Ağır Hasarlı mı ?	Hasar Maliyeti	Hasar Maliyeti Kur Bilgisi
18.10.2024		Çarpışma	Hayır	5040	TL
19.02.2023		Carpm	Hayır	0	TL

Z OTORİTE EKSPERTİZ OTOMOTİV GAYRİMENKUL TİC. A.Ş. D-Expert
Ankara Şaşmaz Şubesi Bahçekapı Mah.Sanayi Bulvarı No:4/B Şaşmaz
ankara0601@dexpert.com.tr 0312 278 81 82 ETİMESGUT ANKARA

Rapor Tarihi: 18.05.2026 15:31
Rapor No: 06-01-3487491
Mersis No: 0309073518100001

Bayi No: 0601
Araç Giriş Tarihi: 12.05.2026 10:12

Sayfa: 9/11
Araç Çıkış Tarihi: 18.05.2026 15:31

Araç Resimleri



Çizik



Döşemeler/Kapaklar,
Döşemeler/Kapaklar > Çizik



Döşemeler/Kapaklar,
Döşemeler/Kapaklar > Çizik



Tampon, ön, Ön tampon >
Çizik

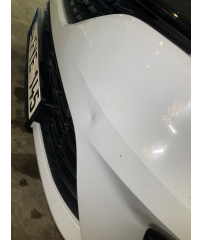

Tampon, ön, Ön tampon >
Çizik

Vuruk



Bagaj kapağı/kapısı, Bagaj
kapısı > Ezik



Çamurluk, sağ arka, Çamurluk,
sağ arka > Ezik

Z OTORİTE EKSPERTİZ OTOMOTİV GAYRİMENKUL TİC. A.Ş. D-Expert
Ankara Şaşmaz Şubesi Bahçekapı Mah.Sanayi Bulvarı No:4/B Şaşmaz
ankara0601@dexpert.com.tr 0312 278 81 82 ETİMESGUT ANKARA

Rapor Tarihi: 18.05.2026 15:31 Bayi No: 0601 Sayfa: 10/11
Rapor No: 06-01-3487491 Araç Giriş Tarihi: 12.05.2026 10:12 Araç Çıkış Tarihi: 18.05.2026 15:31
Mersis No: 0309073518100001

Diğer



Çamurluk, sol, Davlumbaz > Hasarlı



Tampon, ön, Tampon koruyucu sol > Hasarlı



Camlar, Ön cam > Taş Vuruğu

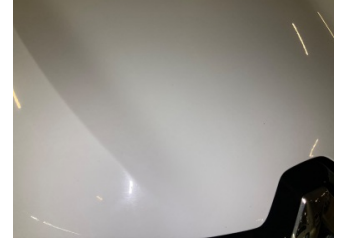

Motor kaputu, Motor kaputu > Taş izi



Döşemeler/Kapaklar, Döşemeler/Kapaklar > Deforme Olmuş



Döşemeler/Kapaklar, Döşemeler/Kapaklar > Deforme Olmuş



Döşemeler/Kapaklar, Döşemeler/Kapaklar > Kirlenmiş



Döşemeler/Kapaklar, Döşemeler/Kapaklar > Kirlenmiş



Döşemeler/Kapaklar, Döşemeler/Kapaklar > Kirlenmiş



Tampon, ön, Çeki demir kapağı > Onaysız



Komünikasyon/Navigasyon/Eğlence Marşbiyel, sağ, Marşbiyel, sağ sistemleri, Anten > Sökülmüş-Yok > Hasarlı



Marşbiyel, sağ, Marşbiyel, sağ > Hasarlı

Parça Grubu

Kaporta
Marşbiyel, sol

Parça ve Hasar

Sol Üst Frangart - Lokal Boya
Marşbiyel, sol - Lokal Boya

Notlar

Diğer notlar;

Araç teknik spesifikasyonları gereği DYNO testi yapılmadı.genel bakım önerilir. Muhtelif yerlerde ezik çizik mevcut.

Z OTORİTE EKSPERTİZ OTOMOTİV GAYRİMENKUL TİC. A.Ş. D-Expert
Ankara Şaşmaz Şubesi Bahçekapı Mah.Sanayi Bulvarı No:4/B Şaşmaz
ankara0601@dexpert.com.tr 0312 278 81 82 ETİMESGUT ANKARA

Rapor Tarihi: 18.05.2026 15:31 Bayi No: 0601 Sayfa: 11/11
Rapor No: 06-01-3487491 Araç Giriş Tarihi: 12.05.2026 10:12 Araç Çıkış Tarihi: 18.05.2026 15:31
Mersis No: 0309073518100001

Açıklama

Araçta detaylı iç temizlik işlemi ile giderilebilecek, kirlenme ve lekeler ekspertiz kapsamı dışında tutulmuştur.

Araç değerine etki etmeyecek mini onarım ve- veya pasta cila işlemi ile giderilebilecek vuruks ve çizikler ekspertiz kapsamı dışında tutulmuştur.

Aracın yaş, km ve genel durumu dikkate alınarak; normal kullanım şartları dahilinde de araçta oluşan fakat aracın görşelliğini ve teknik işleyişini etkilemeyen aşınma ve yıpranmalar ekspertiz kapsamı dışında tutulmuştur.

- Ekspertiz aracın kontrol edildiği gün için geçerli olup, hangi nedenle olursa olsun kontrol tarihinden sonra oluşabilecek hasarlardan Doğuş D Expert Ekspertiz ve Danışmanlık Anonim Şirketi ve Franchise sahibi tüm iş ortakları sorumlu değildir.
- Ekspertiz sonucu verilen tüm değerler, ölçümlenmeler ve tespitler, aracın formunda belirtilen km. ve tarih için geçerlidir. Bu tarih ve km. sonrası araçta olağan yıpranma, hatalı kullanım, yol ve hava şartları, sürücü hataları ve üretim kaynaklı olarak ortaya çıkabilecek arızalar ve hasarlar Doğuş D Expert Ekspertiz ve Danışmanlık Anonim Şirketi ve Franchise sahibi tüm iş ortakları'nın sorumluluğunda değildir.
- Rapordaki km bilgisi, aracın km panosundan okunmuş km bilgisidir. Doğuş D Expert Ekspertiz ve Danışmanlık Anonim Şirketi ve Franchise sahibi tüm iş ortakları, panodaki km bilgisinin gerçeği yansıtmaması dolayısıyla ekspertiz raporundaki tespitlerin eksik, yanlış veya yanıltıcı olmasından ve bunun sonuçlarından sorumlu değildir.
- Doğuş D Expert Ekspertiz ve Danışmanlık Anonim Şirketi ve Franchise sahibi tüm iş ortakları tarafından yapılan ikinci el araç ekspertizi aracın resmi fenni muayenesinin yerine geçmez ve resmi fenni muayenesinde başarılı olunacağını da garanti etmez.
- İmalatçı tarafından üretilen aracın daha sonradan üzerinde yapılan tadilatların uygun olmaması ve montajı yapılan yedek parçaların orijinal olmaması gerekli teknik bilgi ve yetkinliğe sahip kişiler tarafından montajının yapılmaması veya tamir seklinin imalatçı tarafından kabul edilmiş teknik özelliklere uymaması gibi durumlar halinde sonradan doğabilecek her türlü can ve mal güvenliğini etkileyecek faktörler olmak üzere bu ve benzeri durumlardan ekspertiz raporumuz sorumlu değildir. ÖRNEK: Airbag ve emniyet kemerlerinin, radyatörlerin, aksların değiştirilmeyerek onarılması gibi durumlar.
- İkinci el araç ekspertizi aracın hiçbir parçası sökülmeden, tamamen çıplak gözle yapılmıştır. Araç içerisindeki veya aksamındaki hasarların tespiti için kapak, döşeme ve benzeri parçaların sökülmesi bu ekspertiz kapsamında olmayıp, Doğuş D Expert Ekspertiz ve Danışmanlık Anonim Şirketi ve Franchise sahibi tüm iş ortakları ancak bu şekilde detaylı bir ekspertiz sonucu ortaya çıkabilecek hasarların tespit edilememiş olmasından sorumlu değildir.
- TSE 13805 yönetmeliğine göre HYB numaramızın raporda belirtilmesi için en kapsamlı paketimiz Full Plus Ekspertiz ve üzeri paketlerimiz için geçerlidir.
- Uyarı: Tramer sorgulama içeriği, sigorta şirketleri tarafından Sigorta Bilgi ve Gözetim Merkezi ("SBM")'ne iletilen sigorta kayıtlarından ibarettir. İlgili sorguya ait tutarda, trafik ve kasko hasarlarında yer alan dava faizi ve yargılama giderleri dahil edilmemektedir. Tramer sorgulama içeriğindeki bilgiler resmî belge olarak kullanılamaz. Şirketimizin kayıtlarla herhangi bir bağlantısı olmayıp yalnızca bilgi amaçlı paylaşılmaktadır. Detaylı bilgi için SBM resmî internet sitesine başvurunuz.

Müşteri Adı/Soyadı

İmzası