

Z OTORİTE EKSPERTİZ OTOMOTİV GAYRİMENKUL TİC. A.Ş. D-Expert
Ankara Şaşmaz Şubesi Bahçekapı Mah.Sanayi Bulvarı No:4/B Şaşmaz
ankara0601@dexpert.com.tr 0312 278 81 82 ETİMESGUT ANKARA

Rapor Tarihi: 20.05.2026 09:40
Rapor No: 06-01-3477241
Mersis No: 0309073518100001

Bayi No: 0601
Araç Giriş Tarihi: 07.04.2026 11:12

Sayfa: 1/11
Araç Çıkış Tarihi: 20.05.2026 09:40

Full Plus Ekspertiz



34GFG638



Ekspert / İmza



06-HYB-8225

Z OTORİTE EKSPERTİZ OTOMOTİV GAYRİMENKUL TİC. A.Ş. D-Expert
Ankara Şaşmaz Şubesi Bahçekapı Mah.Sanayi Bulvarı No:4/B Şaşmaz
ankara0601@dexpert.com.tr 0312 278 81 82 ETİMESGUT ANKARA

Rapor Tarihi: 20.05.2026 09:40 Bayi No: 0601 Sayfa: 2/11
Rapor No: 06-01-3477241 Araç Giriş Tarihi: 07.04.2026 11:12 Araç Çıkış Tarihi: 20.05.2026 09:40
Mersis No: 0309073518100001

Müşteri Bilgileri

Müşteri TAN OTO MOTORLU ARAÇLAR TAŞIMACILIK
İNŞ.TİC.LTD.ŞTİ.(FORD)

Araç Bilgileri

Plaka	34GFG638	Şanzıman Tipi	Otomatik
KM	105187	Yakıt Cinsi	Benzin
Şase	VF1RJA00569957527	Motor Gücü	67 kw
Marka	Renault	Motor Hacmi	999cc
Rengi	BEYAZ	Model	Clio
İlk Tescil Tarihi	20-01-2023	Sonraki Muayene Tar.	14-10-2027
Model Yılı	2022	Araç Tipi	Hatchback
Ruhsat Sahibi	TAN OTO	Kapı Sayısı	5 Kapı

Z OTORİTE EKSPERTİZ OTOMOTİV GAYRİMENKUL TİC. A.Ş. D-Expert
Ankara Şaşmaz Şubesi Bahçekapı Mah.Sanayi Bulvarı No:4/B Şaşmaz
ankara0601@dexpert.com.tr 0312 278 81 82 ETİMESGUT ANKARA

Rapor Tarihi: 20.05.2026 09:40
Rapor No: 06-01-3477241
Mersis No: 0309073518100001

Bayi No: 0601
Araç Giriş Tarihi: 07.04.2026 11:12

Sayfa: 3/11
Araç Çıkış Tarihi: 20.05.2026 09:40

Kaporta Kontrolü(Değişmiş Boyanmış kontrolü)

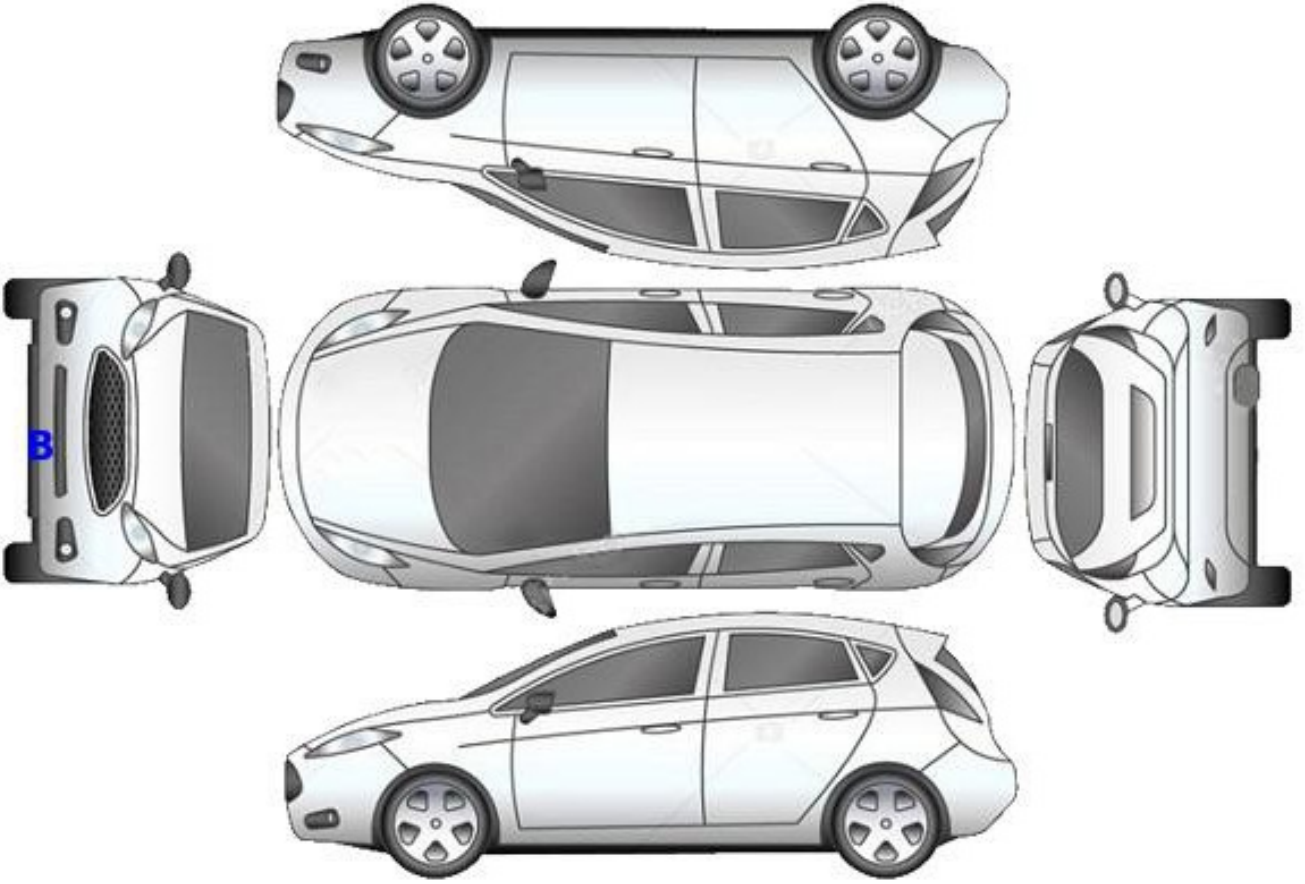

B: Boyalı

B/2: Lokal Boyalı

D: Değişmiş

Z OTORİTE EKSPERTİZ OTOMOTİV GAYRİMENKUL TİC. A.Ş. D-Expert
Ankara Şaşmaz Şubesi Bahçekapı Mah.Sanayi Bulvarı No:4/B Şaşmaz
ankara0601@dexpert.com.tr 0312 278 81 82 ETİMESGUT ANKARA

Rapor Tarihi: 20.05.2026 09:40
Rapor No: 06-01-3477241
Mersis No: 0309073518100001

Bayi No: 0601
Araç Giriş Tarihi: 07.04.2026 11:12

Sayfa: 4/11
Araç Çıkış Tarihi: 20.05.2026 09:40

Kontrol Listesi

SORUNSUZ	BAKIM GEREKLİ	ONARIM/DEĞİŞİM GEREKLİ
----------	---------------	------------------------

	Durum	Notlar
Araç Kaporta Aksamı	BAKIM GEREKLİ	Taş izi, Ezik ve çizikler mevcut.
Araç Koltukları Mekanizmaları	SORUNSUZ	
Taban, Tavan, Koltuk ve Kapı Döşemeleri	BAKIM GEREKLİ	Kir ve deformeler mevcut
Araç İç Donanımı ve Kumanda Kontrol Düğmeleri	SORUNSUZ	
Aydınlatma ve İkaz Sistemi	SORUNSUZ	
Silecekler	SORUNSUZ	
Elektrik ve Elektronik Aksam	SORUNSUZ	
Torpedo ve Emniyet Kemerleri	SORUNSUZ	
Lastik ve Jantlar	SORUNSUZ	
Fren Sistemi ve Fren Hortumları	BAKIM GEREKLİ	Ön disklerde aşınma mevcut. Kullanıma uygun seviyede
Yürür Aksam	SORUNSUZ	
Motor ve Motor Yağ Seviyesi	SORUNSUZ	
Şanzıman	SORUNSUZ	
Diferansiyel	SORUNSUZ	
Direksiyon Sistemi	SORUNSUZ	
Eğlence Sistemi (Radyo vs.)	SORUNSUZ	
Park Sensörleri	SORUNSUZ	
Araç Altı	SORUNSUZ	
Akü	SORUNSUZ	
Klima	SORUNSUZ	
Cam ve Cam Düğmeleri	SORUNSUZ	
Kayışlar ve Rulmanlar	SORUNSUZ	
Egzoz Sistemi ve Susturucular	SORUNSUZ	
Soğutma Sistemi ve Soğutma Suyu	SORUNSUZ	

Z OTORİTE EKSPERTİZ OTOMOTİV GAYRİMENKUL TİC. A.Ş. D-Expert
Ankara Şaşmaz Şubesi Bahçekapı Mah.Sanayi Bulvarı No:4/B Şaşmaz
ankara0601@dexpert.com.tr 0312 278 81 82 ETİMESGUT ANKARA

Rapor Tarihi: 20.05.2026 09:40 Bayi No: 0601 Sayfa: 5/11
Rapor No: 06-01-3477241 Araç Giriş Tarihi: 07.04.2026 11:12 Araç Çıkış Tarihi: 20.05.2026 09:40
Mersis No: 0309073518100001

Yanal Kayma Ölçüm Değerleri

ÖN	ARKA
3,9 m/km	-4,6 m/km

Yanal kayma kabul edilebilir değeri max +5 / -5 (m/km) dir.

Süspansiyon Ölçüm Değerleri

AKS	Sol (%)	Sağ (%)	Fark (%)
1. Aks	74	78	4
2. Aks	50	61	11



Ön sağ sol ve arka sağ sol süspansiyon kabul edilebilirdeğer farkı max.%30 'dur.
Tek amortisör kabul edilebilir min. ölçüm değeri %21 'dir.

Fren Ölçüm Değerleri

Fren Ölçüm Değerleri (daN)	Sol	Sağ	Sapma (%)
1. Aks	1.0685	0.856	19
2. Aks	0.7675	0.6085	20
El Freni	0.638	0.4665	26

Verimlilik

28

Sapma yüzdeleri 1. ve 2. aks için %25 altında ve el freni için %50 altında olmalıdır.

Lastikler

Aks	Ebat	Yol ve Yük Endeksi	Diş Derinliği	Tip
Sol Ön	185/65/15	88T	7,22 mm	Kışlık
Sol Arka	185/65/15	88T	6,08 mm	Kışlık
Sağ Ön	185/65/15	88T	7,13 mm	Kışlık
Sağ Arka	185/65/15	88T	6,1 mm	Kışlık

Z OTORİTE EKSPERTİZ OTOMOTİV GAYRİMENKUL TİC. A.Ş. D-Expert
Ankara Şaşmaz Şubesi Bahçekapı Mah.Sanayi Bulvarı No:4/B Şaşmaz
ankara0601@dexpert.com.tr 0312 278 81 82 ETİMESGUT ANKARA

Rapor Tarihi: 20.05.2026 09:40 Bayi No: 0601 Sayfa: 6/11
Rapor No: 06-01-3477241 Araç Giriş Tarihi: 07.04.2026 11:12 Araç Çıkış Tarihi: 20.05.2026 09:40
Mersis No: 0309073518100001

Dinamometre Ölçüm Değerleri

Ölçülen Motor Torku -	Teker Torku -	Teker Gücü -	Test Hızı -
NM	NM	KW	km/h
Ruhsat Verisi Güç 67	Test Sonucu Güç -	Kayıp Güç -	Performans % --
KW	KW	KW	

RPM (Devir/dk) Grafiği

Grafik bilgisi yüklenmemiş...

Z OTORİTE EKSPERTİZ OTOMOTİV GAYRİMENKUL TİC. A.Ş. D-Expert
Ankara Şaşmaz Şubesi Bahçekapı Mah.Sanayi Bulvarı No:4/B Şaşmaz
ankara0601@dexpert.com.tr 0312 278 81 82 ETİMESGUT ANKARA

Rapor Tarihi: 20.05.2026 09:40 Bayi No: 0601 Sayfa: 7/11
Rapor No: 06-01-3477241 Araç Giriş Tarihi: 07.04.2026 11:12 Araç Çıkış Tarihi: 20.05.2026 09:40
Mersis No: 0309073518100001

OBD Genel Arıza Tarama

Telefon:
Faks:
E-mail:
İnternet;
07.04.2026
Arac:
Renault Clio-V 1.0 TCe 90
Motor kodu:
H4D-470 (H4D-E4)
Üretim yılı;
Kilometre durumu:
Lisans numarası :
VIN:
VF1RJA00569957527 (kumanda unitesinden okunan)
Test edilmiş:
07.04.2026 11:21:48 /
Hata kodu / Genel sorgulama / -
Tüm yapı gruplarının hata kodu genel sorgulaması
Bileşen grubu
Sistem
Hata
OBD
OBD
Motor
Benzin UDS OBD
ABS
ABS/ESP (CAN)
Hata kodu DTC 507855:
Elektromekanik el frenini
YANLIŞ KONFIGURASYON
Hava yastığı
Hava yastığı (CAN)
Klima
Klima
Hata kodu DTC A4C614:
İç mekan fanı
Hatalı kontrol akım devresi.
Konfor
UCH CAN
Hata kodu DTC AF7001:
Fren pedali musiri
ARIZALI ELEKTRİK DEVRESİ
Hata kodu DTC AF7002:
Fren pedali musiri
ARIZALI ELEKTRİK DEVRESİ
Hata kodu DTC AC2024:
Mars motoru rölesi
ARIZALI ELEKTRİK DEVRESİ
Hata kodu DTC AC2123:
Sürücü tarafı emniyet kemeri düğmesi
Hella Gutmann Solutions GmbH
mega macs PC
ARIZALI ELEKTRİK DEVRESİ
Hata kodu DTC DC0000S8:
Yağmur/ısı sensörü
ARIZALI ELEKTRİK DEVRESİ
Hata kodu DTC DC0208:
LIN-Bus
BAGLANTI YOK!
Konfor
UPC CAN
Hata kodu DTC C07300:
CAN-BUS

BOZUK İLETİSİM
Hata kodu DTC AOE296:
KISA FAR SOL
ARIZALI ELEKTRİK DEVRESİ
Hata kodu DTC AOE396:
KISA FAR SAĞ
ARIZALI ELEKTRİK DEVRESİ
Konfor
Gosterge panosu grubu OBD
Sanziman
Çift debriyajlı sanziman CAN
Hırsızlık koruması
CAN Gateway
Direksiyon
Servo direksiyon CAN
Hata kodu DTC 560849:
ECU
FONKSİYON/ARIZALI DEVRE
Ses/Video
Radyo CAN
Hata kodu DTC E14087:
Motor kumanda unitesine CAN-Bus-bağlantı
İLETİSİM YOK
Hella Gutmann Solutions GmbH
mega macs PC

Z OTORİTE EKSPERTİZ OTOMOTİV GAYRİMENKUL TİC. A.Ş. D-Expert
Ankara Şaşmaz Şubesi Bahçekapı Mah.Sanayi Bulvarı No:4/B Şaşmaz
ankara0601@dexpert.com.tr 0312 278 81 82 ETİMESGUT ANKARA

Rapor Tarihi: 20.05.2026 09:40 Bayi No: 0601 Sayfa: 8/11
Rapor No: 06-01-3477241 Araç Giriş Tarihi: 07.04.2026 11:12 Araç Çıkış Tarihi: 20.05.2026 09:40
Mersis No: 0309073518100001

Tramer Sorgulaması

VF1RJA00569957527 şase nolu ve 34GFG658 plaka nolu aracın geçmiş hasarı bulunamamıştır.

Z OTORİTE EKSPERTİZ OTOMOTİV GAYRİMENKUL TİC. A.Ş. D-Expert
Ankara Şaşmaz Şubesi Bahçekapı Mah.Sanayi Bulvarı No:4/B Şaşmaz
ankara0601@dexpert.com.tr 0312 278 81 82 ETİMESGUT ANKARA

Rapor Tarihi: 20.05.2026 09:40
Rapor No: 06-01-3477241
Mersis No: 0309073518100001

Bayi No: 0601
Araç Giriş Tarihi: 07.04.2026 11:12

Sayfa: 9/11
Araç Çıkış Tarihi: 20.05.2026 09:40

Araç Resimleri



Çizik



Dikiz aynası, sağ, Dış dikiz aynası kapağı > Çizik

Vuruk

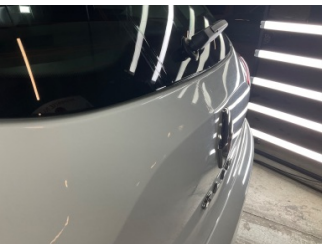

Bagaj kapağı/kapısı, Bagaj kapısı > Ezik



Marşbiyel, sağ, Marşbiyel, sağ > Ezik

Z OTORİTE EKSPERTİZ OTOMOTİV GAYRİMENKUL TİC. A.Ş. D-Expert
Ankara Şaşmaz Şubesi Bahçekapı Mah.Sanayi Bulvarı No:4/B Şaşmaz
ankara0601@dexpert.com.tr 0312 278 81 82 ETİMESGUT ANKARA

Rapor Tarihi: 20.05.2026 09:40
Rapor No: 06-01-3477241
Mersis No: 0309073518100001

Bayi No: 0601
Araç Giriş Tarihi: 07.04.2026 11:12

Sayfa: 10/11
Araç Çıkış Tarihi: 20.05.2026 09:40

Diğer



Motor kaputu, Motor kaputu >
Deforme Olmuş



Motor kaputu, Motor kaputu >
Taş İzi



Kapı, sağ ön, Kapı, sağ ön >
Küçük Vuruk



Tampon, arka, Arka tampon >
Küçük Çizik



Kapı, sol ön, Kapı kolu, dış >
Küçük Çizik



Döşemeler/Kapaklar,
Döşemeler/Kapaklar >
Deforme Olmuş



Döşemeler/Kapaklar,
Döşemeler/Kapaklar >
Kirlenmiş



Marşbiyel, sol, Marşbiyel, sol >
Boyası Atmış

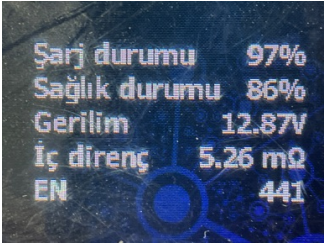

Elektrik donanımı/Pano, Akü >
Test Sonucu



Tampon, ön, Ön tampon >
Hasarlı



İlave parçalar, ön, Ön panjur >
Sabitlenmesi Hatalı

Parça Grubu

Marşbiyel, sağ

Parça ve Hasar

Marşbiyel, sağ - Boyalı

Notlar

Diğer notlar;

Araç teknik spesifikasyonları gereği DYNO testi yapılmadı.

Z OTORİTE EKSPERTİZ OTOMOTİV GAYRİMENKUL TİC. A.Ş. D-Expert
Ankara Şaşmaz Şubesi Bahçekapı Mah.Sanayi Bulvarı No:4/B Şaşmaz
ankara0601@dexpert.com.tr 0312 278 81 82 ETİMESGUT ANKARA

Rapor Tarihi: 20.05.2026 09:40 Bayi No: 0601 Sayfa: 11/11
Rapor No: 06-01-3477241 Araç Giriş Tarihi: 07.04.2026 11:12 Araç Çıkış Tarihi: 20.05.2026 09:40
Mersis No: 0309073518100001

Açıklama

Araçta detaylı iç temizlik işlemi ile giderilebilecek, kirlenme ve lekeler ekspertiz kapsamı dışında tutulmuştur.

Araç değerine etki etmeyecek mini onarım ve- veya pasta cila işlemi ile giderilebilecek vuruks ve çizikler ekspertiz kapsamı dışında tutulmuştur.

Aracın yaş, km ve genel durumu dikkate alınarak; normal kullanım şartları dahilinde de araçta oluşan fakat aracın görşelliğini ve teknik işleyişini etkilemeyen aşınma ve yıpranmalar ekspertiz kapsamı dışında tutulmuştur.

- Ekspertiz aracın kontrol edildiği gün için geçerli olup, hangi nedenle olursa olsun kontrol tarihinden sonra oluşabilecek hasarlardan Doğuş D Expert Ekspertiz ve Danışmanlık Anonim Şirketi ve Franchise sahibi tüm iş ortakları sorumlu değildir.
- Ekspertiz sonucu verilen tüm değerler, ölçümlenmeler ve tespitler, aracın formunda belirtilen km. ve tarih için geçerlidir. Bu tarih ve km. sonrası araçta olağan yıpranma, hatalı kullanım, yol ve hava şartları, sürücü hataları ve üretim kaynaklı olarak ortaya çıkabilecek arızalar ve hasarlar Doğuş D Expert Ekspertiz ve Danışmanlık Anonim Şirketi ve Franchise sahibi tüm iş ortakları'nın sorumluluğunda değildir.
- Rapordaki km bilgisi, aracın km panosundan okunmuş km bilgisidir. Doğuş D Expert Ekspertiz ve Danışmanlık Anonim Şirketi ve Franchise sahibi tüm iş ortakları, panodaki km bilgisinin gerçeği yansıtmaması dolayısıyla ekspertiz raporundaki tespitlerin eksik, yanlış veya yanıltıcı olmasından ve bunun sonuçlarından sorumlu değildir.
- Doğuş D Expert Ekspertiz ve Danışmanlık Anonim Şirketi ve Franchise sahibi tüm iş ortakları tarafından yapılan ikinci el araç ekspertizi aracın resmi fenni muayenesinin yerine geçmez ve resmi fenni muayenesinde başarılı olunacağını da garanti etmez.
- İmalatçı tarafından üretilen aracın daha sonradan üzerinde yapılan tadilatların uygun olmaması ve montajı yapılan yedek parçaların orijinal olmaması gerekli teknik bilgi ve yetkinliğe sahip kişiler tarafından montajının yapılmaması veya tamir seklinin imalatçı tarafından kabul edilmiş teknik özelliklere uymaması gibi durumlar halinde sonradan doğabilecek her türlü can ve mal güvenliğini etkileyecek faktörler olmak üzere bu ve benzeri durumlardan ekspertiz raporumuz sorumlu değildir. ÖRNEK: Airbag ve emniyet kemerlerinin, radyatörlerin, aksların değiştirilmeyerek onarılması gibi durumlar.
- İkinci el araç ekspertizi aracın hiçbir parçası sökülmeden, tamamen çıplak gözle yapılmıştır. Araç içerisindeki veya aksamındaki hasarların tespiti için kapak, döşeme ve benzeri parçaların sökülmesi bu ekspertiz kapsamında olmayıp, Doğuş D Expert Ekspertiz ve Danışmanlık Anonim Şirketi ve Franchise sahibi tüm iş ortakları ancak bu şekilde detaylı bir ekspertiz sonucu ortaya çıkabilecek hasarların tespit edilememiş olmasından sorumlu değildir.
- TSE 13805 yönetmeliğine göre HYB numaramızın raporda belirtilmesi için en kapsamlı paketimiz Full Plus Ekspertiz ve üzeri paketlerimiz için geçerlidir.
- Uyarı: Tramer sorgulama içeriği, sigorta şirketleri tarafından Sigorta Bilgi ve Gözetim Merkezi ("SBM")'ne iletilen sigorta kayıtlarından ibarettir. İlgili sorguya ait tutarda, trafik ve kasko hasarlarında yer alan dava faizi ve yargılama giderleri dahil edilmemektedir. Tramer sorgulama içeriğindeki bilgiler resmî belge olarak kullanılamaz. Şirketimizin kayıtlarla herhangi bir bağlantısı olmayıp yalnızca bilgi amaçlı paylaşılmaktadır. Detaylı bilgi için SBM resmî internet sitesine başvurunuz.

Müşteri Adı/Soyadı

İmzası