

Z OTORİTE EKSPERTİZ OTOMOTİV GAYRİMENKUL TİC. A.Ş. D-Expert  
Ankara Şaşmaz Şubesi Bahçekapı Mah.Sanayi Bulvarı No:4/B Şaşmaz  
ankara0601@dexpert.com.tr 0312 278 81 82 ETİMESGUT ANKARA

Rapor Tarihi: 29.04.2026 14:17  
Rapor No: 06-01-2478028  
Mersis No: 0309073518100001

Bayi No: 0601  
Araç Giriş Tarihi: 09.04.2026 16:21

Sayfa: 1/11  
Araç Çıkış Tarihi: 29.04.2026 14:17

# Full Plus Ekspertiz



## 34GFG446



Eksper / İmza



06-HYB-8225

Z OTORİTE EKSPERTİZ OTOMOTİV GAYRİMENKUL TİC. A.Ş. D-Expert  
Ankara Şaşmaz Şubesi Bahçekapı Mah.Sanayi Bulvarı No:4/B Şaşmaz  
ankara0601@dexpert.com.tr 0312 278 81 82 ETİMESGUT ANKARA

Rapor Tarihi: 29.04.2026 14:17 Bayi No: 0601 Sayfa: 2/11  
Rapor No: 06-01-2478028 Araç Giriş Tarihi: 09.04.2026 16:21 Araç Çıkış Tarihi: 29.04.2026 14:17  
Mersis No: 0309073518100001

## Müşteri Bilgileri

Müşteri TAN OTO MOTORLU ARAÇLAR TİC.LTD.  
(PURSAKLAR)

## Araç Bilgileri

Plaka	34GFG446	Şanzıman Tipi	Otomatik
KM	101181	Yakıt Cinsi	Benzin
Şase	VF1RJA00469957485	Motor Gücü	67 kw
Marka	Renault	Motor Hacmi	999cc
Rengi	BEYAZ	Model	Clio
İlk Tescil Tarihi	20-01-2023	Sonraki Muayene Tar.	25-10-2027
Model Yılı	2022	Araç Tipi	Hatchback
Ruhsat Sahibi	TAN OTO	Kapı Sayısı	5 Kapı

Z OTORİTE EKSPERTİZ OTOMOTİV GAYRİMENKUL TİC. A.Ş. D-Expert  
Ankara Şaşmaz Şubesi Bahçekapı Mah.Sanayi Bulvarı No:4/B Şaşmaz  
ankara0601@dexpert.com.tr 0312 278 81 82 ETİMESGUT ANKARA

Rapor Tarihi: 29.04.2026 14:17  
Rapor No: 06-01-2478028  
Mersis No: 0309073518100001

Bayi No: 0601  
Araç Giriş Tarihi: 09.04.2026 16:21

Sayfa: 3/11  
Araç Çıkış Tarihi: 29.04.2026 14:17

## Kaporta Kontrolü(Değişmiş Boyanmış kontrolü)

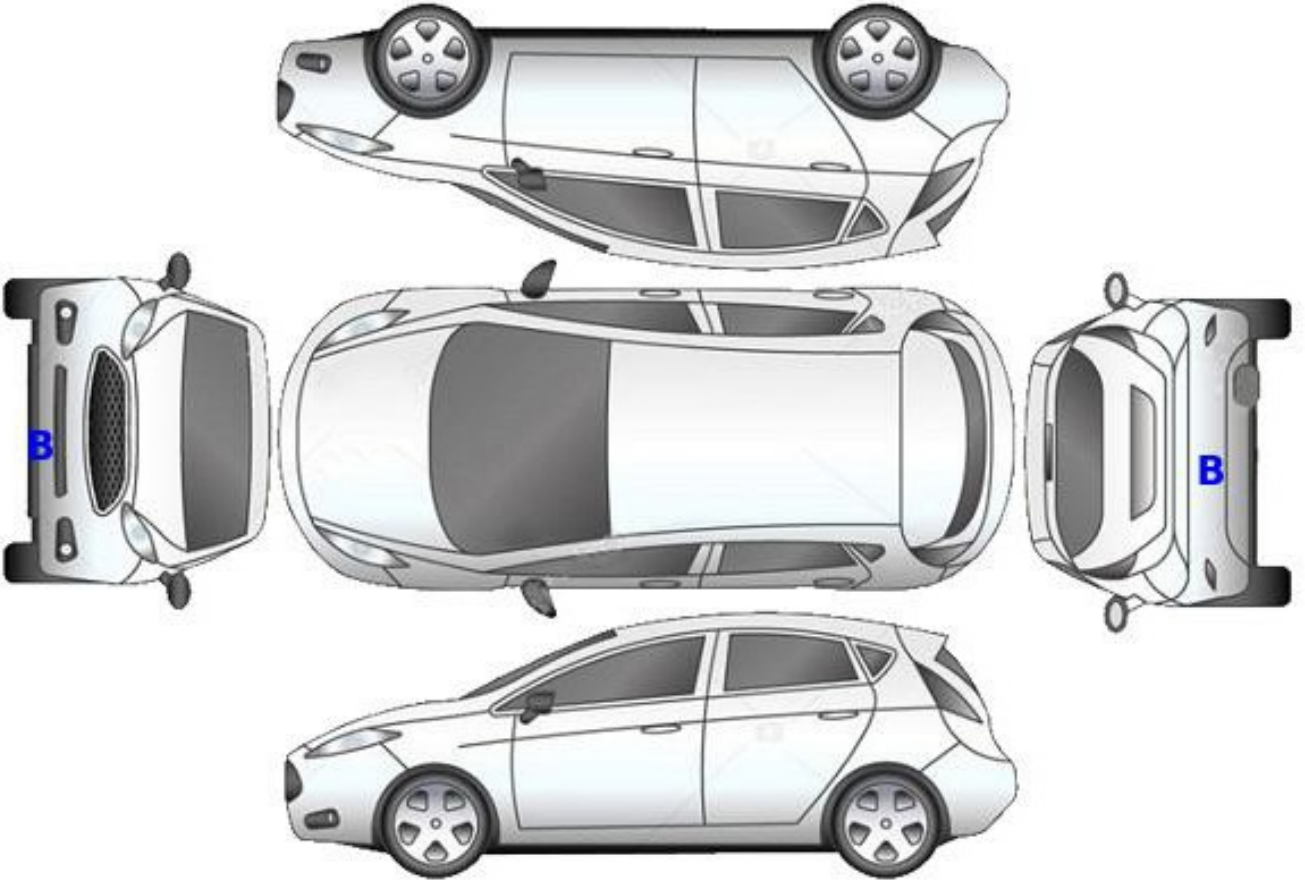

**B: Boyalı**

**B/2: Lokal Boyalı**

**D: Değişmiş**

Z OTORİTE EKSPERTİZ OTOMOTİV GAYRİMENKUL TİC. A.Ş. D-Expert  
Ankara Şaşmaz Şubesi Bahçekapı Mah.Sanayi Bulvarı No:4/B Şaşmaz  
ankara0601@dexpert.com.tr 0312 278 81 82 ETİMESGUT ANKARA

Rapor Tarihi: 29.04.2026 14:17  
Rapor No: 06-01-2478028  
Mersis No: 0309073518100001

Bayi No: 0601  
Araç Giriş Tarihi: 09.04.2026 16:21

Sayfa: 4/11  
Araç Çıkış Tarihi: 29.04.2026 14:17

## Kontrol Listesi

SORUNSUZ	BAKIM GEREKLİ	ONARIM/DEĞİŞİM GEREKLİ
----------	---------------	------------------------

	Durum	Notlar
Araç Kaporta Aksamı	BAKIM GEREKLİ	Taş izi, Rötüş ezik ve çizik mevcut
Araç Koltukları Mekanizmaları	SORUNSUZ	
Taban, Tavan, Koltuk ve Kapı Döşemeleri	BAKIM GEREKLİ	Paspaslar hasarlı. Kir ve deformeler mevcut
Araç İç Donanımı ve Kumanda Kontrol Düğmeleri	SORUNSUZ	
Aydınlatma ve İkaz Sistemi	SORUNSUZ	
Silecekler	SORUNSUZ	
Elektrik ve Elektronik Aksam	SORUNSUZ	
Torpedo ve Emniyet Kemerleri	SORUNSUZ	
Lastik ve Jantlar	SORUNSUZ	
Fren Sistemi ve Fren Hortumları	BAKIM GEREKLİ	Ön diskler aşınmış. Kullanıma uygun seviyede
Yürür Aksam	SORUNSUZ	
Motor ve Motor Yağ Seviyesi	BAKIM GEREKLİ	Bakım uyarı ikaz lambası yanıyor.
Şanzıman	SORUNSUZ	
Diferansiyel	SORUNSUZ	
Direksiyon Sistemi	SORUNSUZ	
Eğlence Sistemi (Radyo vs. )	SORUNSUZ	
Park Sensörleri	SORUNSUZ	
Araç Altı	SORUNSUZ	
Akü	SORUNSUZ	
Klima	SORUNSUZ	
Cam ve Cam Düğmeleri	BAKIM GEREKLİ	Ön cam taş vuruğu mevcut
Kayışlar ve Rulmanlar	SORUNSUZ	
Egzoz Sistemi ve Susturucular	SORUNSUZ	
Soğutma Sistemi ve Soğutma Suyu	SORUNSUZ	

Z OTORİTE EKSPERTİZ OTOMOTİV GAYRİMENKUL TİC. A.Ş. D-Expert  
Ankara Şaşmaz Şubesi Bahçekapı Mah.Sanayi Bulvarı No:4/B Şaşmaz  
ankara0601@dexpert.com.tr 0312 278 81 82 ETİMESGUT ANKARA

Rapor Tarihi: 29.04.2026 14:17 Bayi No: 0601 Sayfa: 5/11  
Rapor No: 06-01-2478028 Araç Giriş Tarihi: 09.04.2026 16:21 Araç Çıkış Tarihi: 29.04.2026 14:17  
Mersis No: 0309073518100001

## Yanal Kayma Ölçüm Değerleri

ÖN	ARKA
-4,1 m/km	-3,7 m/km

Yanal kayma kabul edilebilir değeri max +5 / -5 (m/km) dir.

## Süspansiyon Ölçüm Değerleri

AKS	Sol (%)	Sağ (%)	Fark (%)
1. Aks	75	80	5
2. Aks	58	61	3



Ön sağ sol ve arka sağ sol süspansiyon kabul edilebilirdeğer farkı max.%30 'dur.  
Tek amortisör kabul edilebilir min. ölçüm değeri %21 'dir.

## Fren Ölçüm Değerleri

Fren Ölçüm Değerleri (daN)	Sol	Sağ	Sapma (%)
1. Aks	2.519	2.231	11
2. Aks	1.6465	1.7765	7
El Freni	0.6125	0.5755	6

### Verimlilik

70

Sapma yüzdeleri 1. ve 2. aks için %25 altında ve el freni için %50 altında olmalıdır.

## Lastikler

Aks	Ebat	Yol ve Yük Endeksi	Diş Derinliği	Tip
Sol Ön	185/65/15	88T	3,64 mm	Kışlık
Sol Arka	185/65/15	88T	4,23 mm	Kışlık
Sağ Ön	185/65/15	88T	3,58 mm	Kışlık
Sağ Arka	185/65/15	88T	4,39 mm	Kışlık

Z OTORİTE EKSPERTİZ OTOMOTİV GAYRİMENKUL TİC. A.Ş. D-Expert  
Ankara Şaşmaz Şubesi Bahçekapı Mah.Sanayi Bulvarı No:4/B Şaşmaz  
ankara0601@dexpert.com.tr 0312 278 81 82 ETİMESGUT ANKARA

Rapor Tarihi: 29.04.2026 14:17 Bayi No: 0601 Sayfa: 6/11  
Rapor No: 06-01-2478028 Araç Giriş Tarihi: 09.04.2026 16:21 Araç Çıkış Tarihi: 29.04.2026 14:17  
Mersis No: 0309073518100001

## Dinamometre Ölçüm Değerleri

Ölçülen Motor Torku -	Teker Torku -	Teker Gücü -	Test Hızı -
NM	NM	KW	km/h
Ruhsat Verisi Güç 67	Test Sonucu Güç -	Kayıp Güç -	Performans % --
KW	KW	KW	

## RPM (Devir/dk) Grafiği

Grafik bilgisi yüklenmemiş...

Z OTORİTE EKSPERTİZ OTOMOTİV GAYRİMENKUL TİC. A.Ş. D-Expert  
Ankara Şaşmaz Şubesi Bahçekapı Mah.Sanayi Bulvarı No:4/B Şaşmaz  
ankara0601@dexpert.com.tr 0312 278 81 82 ETİMESGUT ANKARA

Rapor Tarihi: 29.04.2026 14:17 Bayi No: 0601 Sayfa: 7/11  
Rapor No: 06-01-2478028 Araç Giriş Tarihi: 09.04.2026 16:21 Araç Çıkış Tarihi: 29.04.2026 14:17  
Mersis No: 0309073518100001

## OBD Genel Arıza Tarama

Telefon:  
Faks:  
E-mail:  
Internet;  
09.04.2026  
Arac:  
Renault Clio-V 1.0 TCe 90  
Motor kodu:  
H4D-470 (H4D-E4)  
Uretim yili;  
Kilometre durumu:  
Lisans numarası :  
VIN:  
VF1RJA00469957485 (kumanda unitesinden okunan)  
Test edilmiş:  
09.04.2026 16:20:04 /  
Hata kodu / Genel sorgulama / -  
Tum yapı gruplarının hata kodu genel sorgulaması  
Bilesen grubu  
Sistem  
Hata  
OBD  
OBD  
Motor  
Benzin UDS OBD  
ABS  
ABS/ESP (CAN)  
Hata kodu DTC 50A07B:  
Lastik havası kontrol sistemi  
En az 1 tekerleğin lastik basıncı çok düşük.  
Hava yastığı  
Hava yastığı (CAN)  
Klima  
Klima  
Hata kodu DTC A4C614:  
ic mekan fanı  
Hatalı kontrol akım devresi.  
Konfor  
UCH CAN  
Hata kodu DTC AF7001:  
Fren pedali musiri  
ARIZALI ELEKTRİK DEVRESİ  
Hata kodu DTC AC2123:  
Surucu tarafı emniyet kemeri digmesi  
ARIZALI ELEKTRİK DEVRESİ  
Hata kodu DTC DC0000S8:  
Yağmur/isik sensori  
ARIZALI ELEKTRİK DEVRESİ  
Hata kodu DTC DC0208:  
LIN-Bus  
Hella Gutmann Solutions GmbH  
mega macs PC  
BAGLANTI YOK!  
Konfor  
UPC CAN  
Hata kodu DTC AOE296:  
KISA FAR SOL  
ARIZALI ELEKTRİK DEVRESİ  
Hata kodu DTC AOE396:  
KISA FAR SAG  
ARIZALI ELEKTRİK DEVRESİ  
Hata kodu DTC AODF14:  
Mars motoru rolesi

Fonksiyon hatalıdır.  
Konfor  
Gosterge panosu grubu OBD  
Sanziman  
Cift debriyajlı sanziman CAN  
Hirsizlik koruması  
CAN Gateway  
Direksiyon  
Servo direksiyon CAN  
Ses/Video  
Radyo CAN  
4\*  
Hata kodu DTC E14187:  
Sanziman kumanda unitesine CAN-Bus-baglanti  
ILETISIM YOK  
Hata kodu DTC E14887:  
ABS kumanda unitesine CAN-Bus-baglanti  
ILETISIM YOK  
Hata kodu DTC E15087:  
Hava yastığı kumanda unitesine CAN-Bus-baglanti  
ILETISIM YOK  
Hata kodu DTC E15987:  
Hidrolik direksiyon kumanda Unitesine CAN-Bus/baglanti  
anti  
ILETISIM YOK  
Hella Gutmann Solutions GmbH  
mega macs PC

Z OTORİTE EKSPERTİZ OTOMOTİV GAYRİMENKUL TİC. A.Ş. D-Expert  
Ankara Şaşmaz Şubesi Bahçekapı Mah.Sanayi Bulvarı No:4/B Şaşmaz  
ankara0601@dexpert.com.tr 0312 278 81 82 ETİMESGUT ANKARA

Rapor Tarihi: 29.04.2026 14:17 Bayi No: 0601 Sayfa: 8/11  
Rapor No: 06-01-2478028 Araç Giriş Tarihi: 09.04.2026 16:21 Araç Çıkış Tarihi: 29.04.2026 14:17  
Mersis No: 0309073518100001

## Tramer Sorgulaması

Hasar Tarihi	Hasar Parça Değişimi	Hasar Tanımı	Ağır Hasarlı mı ?	Hasar Maliyeti	Hasar Maliyeti Kur Bilgisi
20.10.2025		Çarpma	Hayır	6000.66	TL
10.10.2025		Çarpma	Hayır	5457	TL
07.01.2025		Çarpisma	Hayır	7776	TL

Z OTORİTE EKSPERTİZ OTOMOTİV GAYRİMENKUL TİC. A.Ş. D-Expert  
Ankara Şaşmaz Şubesi Bahçekapı Mah.Sanayi Bulvarı No:4/B Şaşmaz  
ankara0601@dexpert.com.tr 0312 278 81 82 ETİMESGUT ANKARA

Rapor Tarihi: 29.04.2026 14:17  
Rapor No: 06-01-2478028  
Mersis No: 0309073518100001

Bayi No: 0601  
Araç Giriş Tarihi: 09.04.2026 16:21

Sayfa: 9/11  
Araç Çıkış Tarihi: 29.04.2026 14:17

## Araç Resimleri



## Çizik



Dikiz aynası, sağ, Dış dikiz aynası kapağı > Çizik



Dikiz aynası, sol, Dış dikiz aynası kapağı > Çizik

## Vuruk



Marşbiyel, sağ, Marşbiyel, sağ > Ezik

Z OTORİTE EKSPERTİZ OTOMOTİV GAYRİMENKUL TİC. A.Ş. D-Expert  
Ankara Şaşmaz Şubesi Bahçekapı Mah.Sanayi Bulvarı No:4/B Şaşmaz  
ankara0601@dexpert.com.tr 0312 278 81 82 ETİMESGUT ANKARA

Rapor Tarihi: 29.04.2026 14:17  
Rapor No: 06-01-2478028  
Mersis No: 0309073518100001

Bayi No: 0601  
Araç Giriş Tarihi: 09.04.2026 16:21

Sayfa: 10/11  
Araç Çıkış Tarihi: 29.04.2026 14:17

## Diğer



Tampon, ön, Ön tampon > Rötüş



Çamurluk, sol, Çamurluk, sol > Rötüş



Döşemeler/Kapaklar, Pandizot > Onaysız

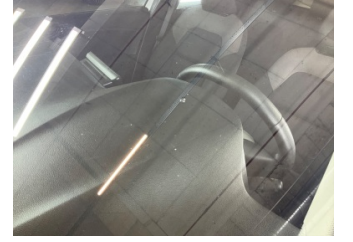

Camlar, Ön cam > Taş Vuruğu

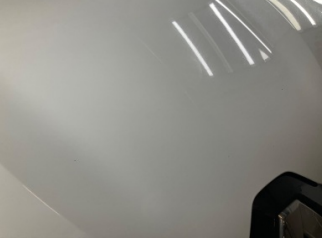

Motor kaputu, Motor kaputu > Taş İzi

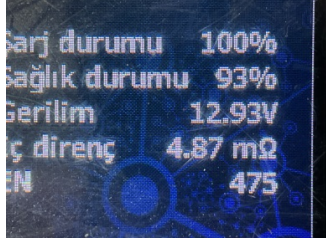

Elektrik donanımı/Pano, Akü > Test Sonucu



Döşemeler/Kapaklar, Döşemeler/Kapaklar > Deforme Olmuş



Döşemeler/Kapaklar, Döşemeler/Kapaklar > Kirlenmiş



Taban, Paspaslar > Hasarlı

### Parça Grubu

Marşbiyel, sağ  
Marşbiyel, sol

### Parça ve Hasar

Marşbiyel, sağ - Boyalı  
Marşbiyel, sol - Boyalı

## Notlar

### Diğer notlar;

Araç teknik spesifikasyonu gereği DYNO testi yapılamamıştır. Araç mikron değerleri yüksek ve değişkenlik göstermektedir.

Z OTORİTE EKSPERTİZ OTOMOTİV GAYRİMENKUL TİC. A.Ş. D-Expert  
Ankara Şaşmaz Şubesi Bahçekapı Mah.Sanayi Bulvarı No:4/B Şaşmaz  
ankara0601@dexpert.com.tr 0312 278 81 82 ETİMESGUT ANKARA

Rapor Tarihi: 29.04.2026 14:17 Bayi No: 0601 Sayfa: 11/11  
Rapor No: 06-01-2478028 Araç Giriş Tarihi: 09.04.2026 16:21 Araç Çıkış Tarihi: 29.04.2026 14:17  
Mersis No: 0309073518100001

## Açıklama

Araçta detaylı iç temizlik işlemi ile giderilebilecek, kirlenme ve lekeler ekspertiz kapsamı dışında tutulmuştur.

Araç değerine etki etmeyecek mini onarım ve- veya pasta cila işlemi ile giderilebilecek vuruks ve çizikler ekspertiz kapsamı dışında tutulmuştur.

Aracın yaş, km ve genel durumu dikkate alınarak; normal kullanım şartları dahilinde de araçta oluşan fakat aracın görşelliğini ve teknik işleyişini etkilemeyen aşınma ve yıpranmalar ekspertiz kapsamı dışında tutulmuştur.

- Ekspertiz aracın kontrol edildiği gün için geçerli olup, hangi nedenle olursa olsun kontrol tarihinden sonra oluşabilecek hasarlardan Doğuş D Expert Ekspertiz ve Danışmanlık Anonim Şirketi ve Franchise sahibi tüm iş ortakları sorumlu değildir.
- Ekspertiz sonucu verilen tüm değerler, ölçümlenmeler ve tespitler, aracın formunda belirtilen km. ve tarih için geçerlidir. Bu tarih ve km. sonrası araçta olağan yıpranma, hatalı kullanım, yol ve hava şartları, sürücü hataları ve üretim kaynaklı olarak ortaya çıkabilecek arızalar ve hasarlar Doğuş D Expert Ekspertiz ve Danışmanlık Anonim Şirketi ve Franchise sahibi tüm iş ortakları'nin sorumluluğunda değildir.
- Rapordaki km bilgisi, aracın km panosundan okunmuş km bilgisidir. Doğuş D Expert Ekspertiz ve Danışmanlık Anonim Şirketi ve Franchise sahibi tüm iş ortakları,panodaki km bilgisinin gerçeği yansıtmaması dolayısıyla ekspertiz raporundaki tespitlerin eksik, yanlış veya yanıltıcı olmasından ve bunun sonuçlarından sorumlu değildir.
- Doğuş D Expert Ekspertiz ve Danışmanlık Anonim Şirketi ve Franchise sahibi tüm iş ortakları tarafından yapılan ikinci el araç ekspertizi aracın resmi fenni muayenesinin yerine geçmez ve resmi fenni muayenesinde başarılı olunacağını da garanti etmez.
- İmalatçı tarafından üretilen aracın daha sonradan üzerinde yapılan tadilatların uygun olmaması ve montajı yapılan yedek parçaların orijinal olmaması gerekli teknik bilgi ve yetkinliğe sahip kişiler tarafından montajının yapılmaması veya tamir seklinin imalatçı tarafından kabul edilmiş teknik özelliklere uymaması gibi durumlar halinde sonradan doğabilecek her türlü can ve mal güvenliğini etkileyecek faktörler olmak üzere bu ve benzeri durumlardan ekspertiz raporumuz sorumlu değildir. ÖRNEK: Airbag ve emniyet kemerlerinin, radyatörlerin, aksların değiştirilmeyerek onarılması gibi durumlar.
- İkinci el araç ekspertizi aracın hiçbir parçası sökülmeden, tamamen çıplak gözle yapılmıştır. Araç içerisindeki veya aksamındaki hasarların tespiti için kapak, döşeme ve benzeri parçaların sökülmesi bu ekspertiz kapsamında olmayıp, Doğuş D Expert Ekspertiz ve Danışmanlık Anonim Şirketi ve Franchise sahibi tüm iş ortakları ancak bu şekilde detaylı bir ekspertiz sonucu ortaya çıkabilecek hasarların tespit edilememiş olmasından sorumlu değildir.
- TSE 13805 yönetmeliğine göre HYB numaramızın raporda belirtilmesi için en kapsamlı paketimiz Full Plus Ekspertiz ve üzeri paketlerimiz için geçerlidir.
- Uyarı: Tramer sorgulama içeriği, sigorta şirketleri tarafından Sigorta Bilgi ve Gözetim Merkezi ("SBM")'ne iletilen sigorta kayıtlarından ibarettir. İlgili sorguya ait tutarda, trafik ve kasko hasarlarında yer alan dava faizi ve yargılama giderleri dahil edilmemektedir. Tramer sorgulama içeriğindeki bilgiler resmî belge olarak kullanılamaz. Şirketimizin kayıtlarla herhangi bir bağlantısı olmayıp yalnızca bilgi amaçlı paylaşılmaktadır. Detaylı bilgi için SBM resmî internet sitesine başvurunuz.

Müşteri Adı/Soyadı

İmzası