

Z OTORİTE EKSPERTİZ OTOMOTİV GAYRİMENKUL TİC. A.Ş. D-Expert  
Ankara Şaşmaz Şubesi Bahçekapı Mah.Sanayi Bulvarı No:4/B Şaşmaz  
ankara0601@dexpert.com.tr 0312 278 81 82 ETİMESGUT ANKARA

Rapor Tarihi: 13.04.2026 16:21  
Rapor No: 06-01-3465013  
Mersis No: 0309073518100001

Bayi No: 0601  
Araç Giriş Tarihi: 19.02.2026 14:11

Sayfa: 1/11  
Araç Çıkış Tarihi: 13.04.2026 16:21

# Full Plus Ekspertiz



## 06DVR213



Eksper / İmza



06-HYB-8225

Z OTORİTE EKSPERTİZ OTOMOTİV GAYRİMENKUL TİC. A.Ş. D-Expert  
Ankara Şaşmaz Şubesi Bahçekapı Mah.Sanayi Bulvarı No:4/B Şaşmaz  
ankara0601@dexpert.com.tr 0312 278 81 82 ETİMESGUT ANKARA

Rapor Tarihi: 13.04.2026 16:21 Bayi No: 0601 Sayfa: 2/11  
Rapor No: 06-01-3465013 Araç Giriş Tarihi: 19.02.2026 14:11 Araç Çıkış Tarihi: 13.04.2026 16:21  
Mersis No: 0309073518100001

## Müşteri Bilgileri

Müşteri TAN OTO MOTORLU ARAÇLAR TAŞIMACILIK  
İNŞ.TİC.LTD.ŞTİ.(FORD)

## Araç Bilgileri

Plaka	06DVR213	Şanzıman Tipi	Otomatik
KM	91739	Yakıt Cinsi	Benzin
Şase	VF1RJA00771241406	Motor Gücü	67 kw
Motor Hacmi	999cc	Marka	Renault
Rengi	KIRMIZI	Model	Clio
İlk Tescil Tarihi	27-07-2023	Sonraki Muayene Tar.	22-06-2026
Model Yılı	2023	Araç Tipi	Hatchback
Ruhsat Sahibi	TAN OTO	Kapı Sayısı	5 Kapı

Z OTORİTE EKSPERTİZ OTOMOTİV GAYRİMENKUL TİC. A.Ş. D-Expert  
Ankara Şaşmaz Şubesi Bahçekapı Mah.Sanayi Bulvarı No:4/B Şaşmaz  
ankara0601@dexpert.com.tr 0312 278 81 82 ETİMESGUT ANKARA

Rapor Tarihi: 13.04.2026 16:21  
Rapor No: 06-01-3465013  
Mersis No: 0309073518100001

Bayi No: 0601  
Araç Giriş Tarihi: 19.02.2026 14:11

Sayfa: 3/11  
Araç Çıkış Tarihi: 13.04.2026 16:21

## Kaporta Kontrolü(Değişmiş Boyanmış kontrolü)

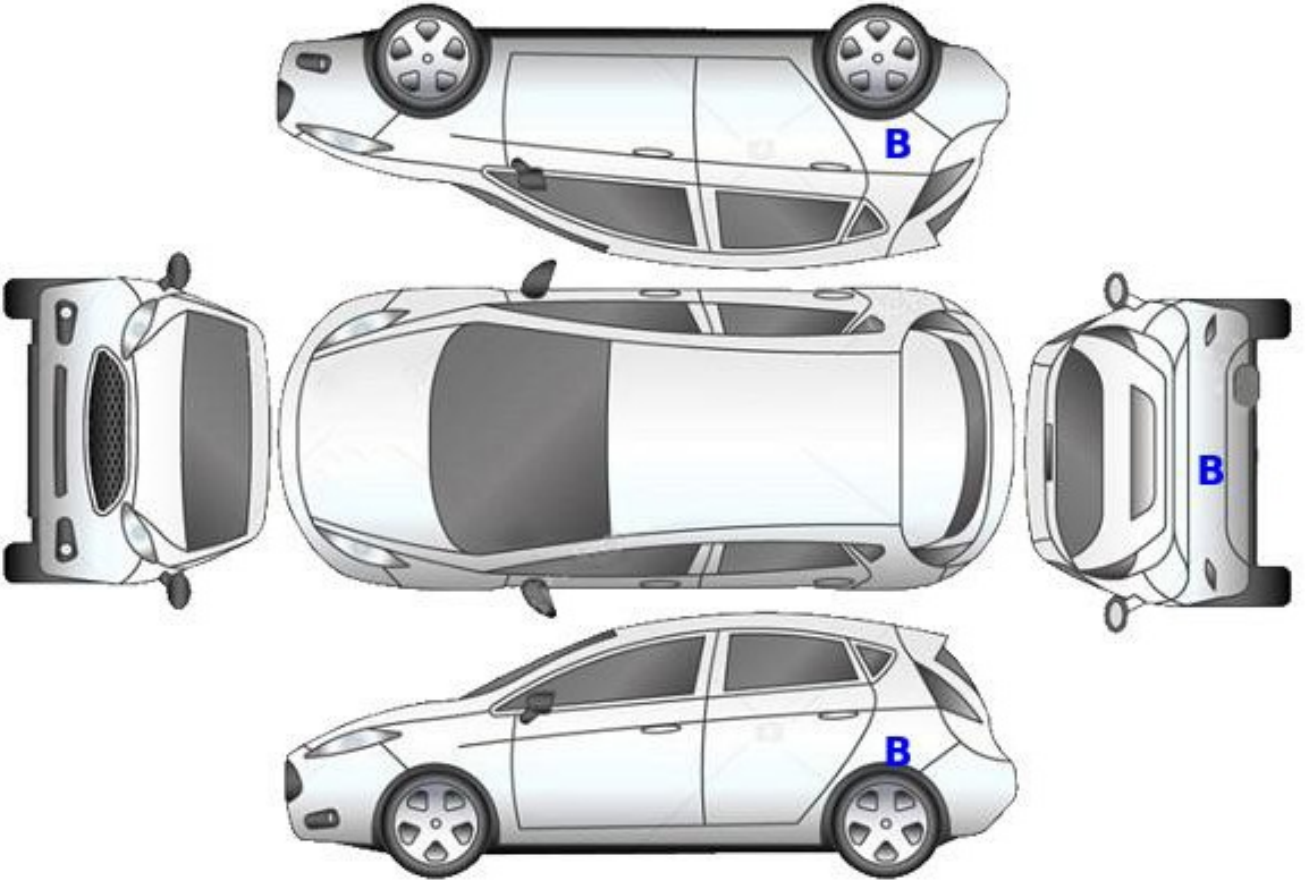

**B: Boyalı**

**B/2: Lokal Boyalı**

**D: Değişmiş**

Z OTORİTE EKSPERTİZ OTOMOTİV GAYRİMENKUL TİC. A.Ş. D-Expert  
Ankara Şaşmaz Şubesi Bahçekapı Mah.Sanayi Bulvarı No:4/B Şaşmaz  
ankara0601@dexpert.com.tr 0312 278 81 82 ETİMESGUT ANKARA

Rapor Tarihi: 13.04.2026 16:21  
Rapor No: 06-01-3465013  
Mersis No: 0309073518100001

Bayi No: 0601  
Araç Giriş Tarihi: 19.02.2026 14:11

Sayfa: 4/11  
Araç Çıkış Tarihi: 13.04.2026 16:21

## Kontrol Listesi

SORUNSUZ	BAKIM GEREKLİ	ONARIM/DEĞİŞİM GEREKLİ
----------	---------------	------------------------

	Durum	Notlar
Araç Kaporta Aksamı	BAKIM GEREKLİ	Dolu hasarı, yakıcı madde izli, Ezik, çizik mevcut
Araç Koltukları Mekanizmaları	SORUNSUZ	
Taban, Tavan, Koltuk ve Kapı Döşemeleri	ONARIM/DEĞİŞİM GEREKLİ	Yakıcı madde izi, kir ve deformeler mevcut
Araç İç Donanımı ve Kumanda Kontrol Düğmeleri	SORUNSUZ	
Aydınlatma ve İkaz Sistemi	SORUNSUZ	
Silecekler	SORUNSUZ	
Elektrik ve Elektronik Aksam	SORUNSUZ	
Torpedo ve Emniyet Kemerleri	SORUNSUZ	
Lastik ve Jantlar	SORUNSUZ	
Fren Sistemi ve Fren Hortumları	SORUNSUZ	
Yürür Aksam	SORUNSUZ	
Motor ve Motor Yağ Seviyesi	SORUNSUZ	
Şanzıman	SORUNSUZ	
Diferansiyel	SORUNSUZ	
Direksiyon Sistemi	SORUNSUZ	
Eğlence Sistemi (Radyo vs. )	SORUNSUZ	
Park Sensörleri	SORUNSUZ	
Araç Altı	SORUNSUZ	
Akü	SORUNSUZ	
Klima	SORUNSUZ	
Cam ve Cam Düğmeleri	BAKIM GEREKLİ	ön cam taş vuruğu
Kayışlar ve Rulmanlar	SORUNSUZ	
Egzoz Sistemi ve Susturucular	SORUNSUZ	
Soğutma Sistemi ve Soğutma Suyu	SORUNSUZ	

Z OTORİTE EKSPERTİZ OTOMOTİV GAYRİMENKUL TİC. A.Ş. D-Expert  
Ankara Şaşmaz Şubesi Bahçekapı Mah.Sanayi Bulvarı No:4/B Şaşmaz  
ankara0601@dexpert.com.tr 0312 278 81 82 ETİMESGUT ANKARA

Rapor Tarihi: 13.04.2026 16:21 Bayi No: 0601 Sayfa: 5/11  
Rapor No: 06-01-3465013 Araç Giriş Tarihi: 19.02.2026 14:11 Araç Çıkış Tarihi: 13.04.2026 16:21  
Mersis No: 0309073518100001

## Yanal Kayma Ölçüm Değerleri

ÖN	ARKA
-1.8 m/km	-4,5 m/km

Yanal kayma kabul edilebilir değeri max +5 / -5 (m/km) dir.

## Süspansiyon Ölçüm Değerleri

AKS	Sol (%)	Sağ (%)	Fark (%)
1. Aks	79	81	2
2. Aks	63	67	4



Ön sağ sol ve arka sağ sol süspansiyon kabul edilebilirdeğer farkı max.%30 'dur.  
Tek amortisör kabul edilebilir min. ölçüm değeri %21 'dir.

## Fren Ölçüm Değerleri

Fren Ölçüm Değerleri (daN)	Sol	Sağ	Sapma (%)
1. Aks	1.9035	1.662	12
2. Aks	0.731	0.7505	2
El Freni	1.1065	1.025	7

### Verimlilik

44

Sapma yüzdeleri 1. ve 2. aks için %25 altında ve el freni için %50 altında olmalıdır.

## Lastikler

Aks	Ebat	Yol ve Yük Endeksi	Diş Derinliği	Tip
Sol Ön	185/65/15	88H	4,25 mm	Yazlık
Sol Arka	185/65/15	88H	5,46 mm	Yazlık
Sağ Ön	185/65/15	88H	4,33 mm	Yazlık
Sağ Arka	185/65/15	88H	5,57 mm	Yazlık

Z OTORİTE EKSPERTİZ OTOMOTİV GAYRİMENKUL TİC. A.Ş. D-Expert  
Ankara Şaşmaz Şubesi Bahçekapı Mah.Sanayi Bulvarı No:4/B Şaşmaz  
ankara0601@dexpert.com.tr 0312 278 81 82 ETİMESGUT ANKARA

Rapor Tarihi: 13.04.2026 16:21 Bayi No: 0601 Sayfa: 6/11  
Rapor No: 06-01-3465013 Araç Giriş Tarihi: 19.02.2026 14:11 Araç Çıkış Tarihi: 13.04.2026 16:21  
Mersis No: 0309073518100001

## Dinamometre Ölçüm Değerleri

Ölçülen Motor Torku	Teker Torku	Teker Gücü	Test Hızı
-	-	-	-
NM	NM	KW	km/h
Ruhsat Verisi Güç	Test Sonucu Güç	Kayıp Güç	Performans %
67	-	-	--
KW	KW	KW	

## RPM (Devir/dk) Grafiği

Grafik bilgisi yüklenmemiş...

Z OTORİTE EKSPERTİZ OTOMOTİV GAYRİMENKUL TİC. A.Ş. D-Expert  
Ankara Şaşmaz Şubesi Bahçekapı Mah.Sanayi Bulvarı No:4/B Şaşmaz  
ankara0601@dexpert.com.tr 0312 278 81 82 ETİMESGUT ANKARA

Rapor Tarihi: 13.04.2026 16:21 Bayi No: 0601 Sayfa: 7/11  
Rapor No: 06-01-3465013 Araç Giriş Tarihi: 19.02.2026 14:11 Araç Çıkış Tarihi: 13.04.2026 16:21  
Mersis No: 0309073518100001

## OBD Genel Arıza Tarama

19.02.2026

Arac:

Renault Clio-V 1.0 TCe 90

Motor kodu:

H4D-470 (H4D-E4)

Uretim yili;

Kilometre durumu:

Lisans numarası :

VIN:

VF1RJA00771241406 (kumanda unitesinden okunan)

Test edilmiş:

19.02.2026 14:13:56 / Standard

Hata kodu / Genel sorgulama / -

Tum yapı gruplarının hata kodu genel sorgulaması

Bilesen grubu

Sistem

Hata

OBD

OBD

Motor

Benzin UDS OBD

ABS

ABS/ESP (CAN)

Hata kodu DTC 508886:

Multimedya kontrol initesi

HATALI İLETİSİM!

Hata kodu DTC E15487:

Radyo kumanda unitesine CAN-Bus

İLETİSİM YOK

Hava yastigi

Hava yastigi (CAN)

Klima

Klima

Givenlik

CAN Gateway

Konfor

UCH CAN

Hata kodu DTC AC2123:

Suruci tarafi emniyet kemeri digmesi

ARIZALI ELEKTRİK DEVRESİ

Konfor

UPC CAN

Konfor

Gosterge panosu grubu OBD

Sanziman

Cift debriyajli sanziman CAN

Direksiyon

Servo direksiyon CAN

Hella Gutmann Solutions GmbH

mega macs PC

## Tramer Sorgulaması

Hasar Tarihi	Hasar Parça Değişimi	Hasar Tanımı	Ağır Hasarlı Mı ?	Hasar Maliyeti	Hasar Maliyeti Kur Bilgisi
23.11.2023		Park Halinde Çarpılma	Hayır	5744.86	TL

Z OTORİTE EKSPERTİZ OTOMOTİV GAYRİMENKUL TİC. A.Ş. D-Expert  
Ankara Şaşmaz Şubesi Bahçekapı Mah.Sanayi Bulvarı No:4/B Şaşmaz  
ankara0601@dexpert.com.tr 0312 278 81 82 ETİMESGUT ANKARA

Rapor Tarihi: 13.04.2026 16:21  
Rapor No: 06-01-3465013  
Mersis No: 0309073518100001

Bayi No: 0601  
Araç Giriş Tarihi: 19.02.2026 14:11

Sayfa: 8/11  
Araç Çıkış Tarihi: 13.04.2026 16:21

## Araç Resimleri



## Çizik



Dikiz aynası, sağ, Dış dikiz aynası kapağı > Çizik



Çamurluk, sağ, Çamurluk, sağ > Çizik



Tampon, ön, Ön tampon > Çizik



Tampon, ön, Ön tampon > Çizik

## Vuruk



Arka bölüm, Arka sac/panel > Ezik

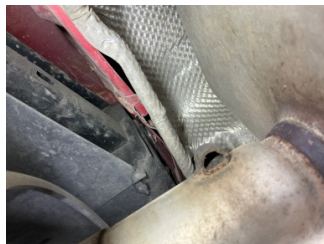

Arka bölüm, Arka sac/panel > Ezik



Arka bölüm, Bagaj havuzu > Ezik



Motor kaputu, Motor kaputu > Ezik

Z OTORİTE EKSPERTİZ OTOMOTİV GAYRİMENKUL TİC. A.Ş. D-Expert  
Ankara Şaşmaz Şubesi Bahçekapı Mah.Sanayi Bulvarı No:4/B Şaşmaz  
ankara0601@dexpert.com.tr 0312 278 81 82 ETİMESGUT ANKARA

Rapor Tarihi: 13.04.2026 16:21  
Rapor No: 06-01-3465013  
Mersis No: 0309073518100001

Bayi No: 0601  
Araç Giriş Tarihi: 19.02.2026 14:11

Sayfa: 9/11  
Araç Çıkış Tarihi: 13.04.2026 16:21

## Diğer



Kaporta, Muhafaza, arka > Hasarlı



Motor kaputu, Motor kaputu > Yakıcı Madde Ile Zarar Görmüş



Motor kaputu, Motor kaputu > Taş Izi



Farlar, Far camı, sağ > Islak-Nemli



Farlar, Far camı, sol > Islak-Nemli



Motor kaputu, Dayama çubuğu/Amortisör > Kırılmış



Çamurluk, sol, Çamurluk, sol > Standart Dışı Onarım



Kapı, sağ arka, Kapı, sağ arka > Küçük Vuruk



Tavan, Tavan > Dolu Hasarı



Tavan, Tavan > Yakıcı Madde Ile Zarar Görmüş

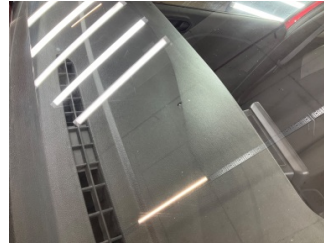

Camlar, Ön cam > Taş Vuruğu



Döşemeler/Kapaklar, Döşemeler/Kapaklar > Yakıcı Madde Ile Zarar Görmüş



Döşemeler/Kapaklar, Döşemeler/Kapaklar > Kirlenmiş



Döşemeler/Kapaklar, Döşemeler/Kapaklar > Deforme Olmuş

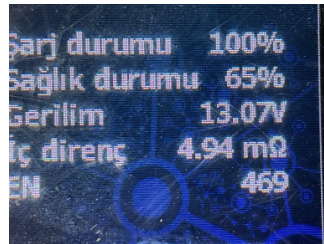

Elektrik donanımı/Pano, Akü > Test Sonucu

Z OTORİTE EKSPERTİZ OTOMOTİV GAYRİMENKUL TİC. A.Ş. D-Expert  
Ankara Şaşmaz Şubesi Bahçekapı Mah.Sanayi Bulvarı No:4/B Şaşmaz  
ankara0601@dexpert.com.tr 0312 278 81 82 ETİMESGUT ANKARA

Rapor Tarihi: 13.04.2026 16:21 Bayi No: 0601 Sayfa: 10/11  
Rapor No: 06-01-3465013 Araç Giriş Tarihi: 19.02.2026 14:11 Araç Çıkış Tarihi: 13.04.2026 16:21  
Mersis No: 0309073518100001

Parça Grubu	Parça ve Hasar
Marşbiyel, sol	Marşbiyel, sol - Boyalı
Kaporta	C-direk, sol - Boyalı
Kaporta	B-direk, sol - Lokal Boya
Kaporta	Sağ Üst Frangart - Lokal Boya
Marşbiyel, sağ	Marşbiyel, sağ - Lokal Boya

## Notlar

### Hasarlar ile ilgili notlar;

Arka saç panel ve bagaj havuzu ezik. Sol marşbiyel işlemlili boyalı. Sol arka kapı bağlantı civataları işlemlili

### Diğer notlar;

Araç teknik spesifikasyonları gereği dyno testi yapılamadı. Araç mikron değerleri yüksek ve değişkenlik göstermektedir.

Z OTORİTE EKSPERTİZ OTOMOTİV GAYRİMENKUL TİC. A.Ş. D-Expert  
Ankara Şaşmaz Şubesi Bahçekapı Mah.Sanayi Bulvarı No:4/B Şaşmaz  
ankara0601@dexpert.com.tr 0312 278 81 82 ETİMESGUT ANKARA

Rapor Tarihi: 13.04.2026 16:21 Bayi No: 0601 Sayfa: 11/11  
Rapor No: 06-01-3465013 Araç Giriş Tarihi: 19.02.2026 14:11 Araç Çıkış Tarihi: 13.04.2026 16:21  
Mersis No: 0309073518100001

## Açıklama

Araçta detaylı iç temizlik işlemi ile giderilebilecek, kirlenme ve lekeler ekspertiz kapsamı dışında tutulmuştur.

Araç değerine etki etmeyecek mini onarım ve- veya pasta cila işlemi ile giderilebilecek vuruks ve çizikler ekspertiz kapsamı dışında tutulmuştur.

Aracın yaş, km ve genel durumu dikkate alınarak; normal kullanım şartları dahilinde de araçta oluşan fakat aracın görşelliğini ve teknik işleyişini etkilemeyen aşınma ve yıpranmalar ekspertiz kapsamı dışında tutulmuştur.

- Ekspertiz aracın kontrol edildiği gün için geçerli olup, hangi nedenle olursa olsun kontrol tarihinden sonra oluşabilecek hasarlardan Doğuş D Expert Ekspertiz ve Danışmanlık Anonim Şirketi ve Franchise sahibi tüm iş ortakları sorumlu değildir.
- Ekspertiz sonucu verilen tüm değerler, ölçümlenmeler ve tespitler, aracın formunda belirtilen km. ve tarih için geçerlidir. Bu tarih ve km. sonrası araçta olağan yıpranma, hatalı kullanım, yol ve hava şartları, sürücü hataları ve üretim kaynaklı olarak ortaya çıkabilecek arızalar ve hasarlar Doğuş D Expert Ekspertiz ve Danışmanlık Anonim Şirketi ve Franchise sahibi tüm iş ortakları'nın sorumluluğunda değildir.
- Rapordaki km bilgisi, aracın km panosundan okunmuş km bilgisidir. Doğuş D Expert Ekspertiz ve Danışmanlık Anonim Şirketi ve Franchise sahibi tüm iş ortakları, panodaki km bilgisinin gerçeği yansıtmaması dolayısıyla ekspertiz raporundaki tespitlerin eksik, yanlış veya yanıltıcı olmasından ve bunun sonuçlarından sorumlu değildir.
- Doğuş D Expert Ekspertiz ve Danışmanlık Anonim Şirketi ve Franchise sahibi tüm iş ortakları tarafından yapılan ikinci el araç ekspertizi aracın resmi fenni muayenesinin yerine geçmez ve resmi fenni muayenesinde başarılı olunacağını da garanti etmez.
- İmalatçı tarafından üretilen aracın daha sonradan üzerinde yapılan tadilatların uygun olmaması ve montajı yapılan yedek parçaların orijinal olmaması gerekli teknik bilgi ve yetkinliğe sahip kişiler tarafından montajının yapılmaması veya tamir seklinin imalatçı tarafından kabul edilmiş teknik özelliklere uymaması gibi durumlar halinde sonradan doğabilecek her türlü can ve mal güvenliğini etkileyecek faktörler olmak üzere bu ve benzeri durumlardan ekspertiz raporumuz sorumlu değildir. ÖRNEK: Airbag ve emniyet kemerlerinin, radyatörlerin, aksların değiştirilmeyerek onarılması gibi durumlar.
- İkinci el araç ekspertizi aracın hiçbir parçası sökülmeden, tamamen çıplak gözle yapılmıştır. Araç içerisindeki veya aksamındaki hasarların tespiti için kapak, döşeme ve benzeri parçaların sökülmesi bu ekspertiz kapsamında olmayıp, Doğuş D Expert Ekspertiz ve Danışmanlık Anonim Şirketi ve Franchise sahibi tüm iş ortakları ancak bu şekilde detaylı bir ekspertiz sonucu ortaya çıkabilecek hasarların tespit edilememiş olmasından sorumlu değildir.
- TSE 13805 yönetmeliğine göre HYB numaramızın raporda belirtilmesi için en kapsamlı paketimiz Full Plus Ekspertiz ve üzeri paketlerimiz için geçerlidir.
- Uyarı: Tramer sorgulama içeriği, sigorta şirketleri tarafından Sigorta Bilgi ve Gözetim Merkezi ("SBM")'ne iletilen sigorta kayıtlarından ibarettir. İlgili sorguya ait tutarda, trafik ve kasko hasarlarında yer alan dava faizi ve yargılama giderleri dahil edilmemektedir. Tramer sorgulama içeriğindeki bilgiler resmî belge olarak kullanılamaz. Şirketimizin kayıtlarla herhangi bir bağlantısı olmayıp yalnızca bilgi amaçlı paylaşılmaktadır. Detaylı bilgi için SBM resmî internet sitesine başvurunuz.

Müşteri Adı/Soyadı

İmzası