

Doğuş D-Expert Ekspertiz ve Danışmanlık A.Ş D-Expert Ankara Şubesi
Bahçekapı Mah.Sanayi Bulvarı No:4/B Şaşmaz
ankara0601@dexpert.com.tr 0312 278 81 82 ETİMESGUT ANKARA

Rapor Tarihi: 11.10.2025 10:51
Rapor No: 06-01-2425436
Mersis No: 0309073518100001

Bayi No: 0601
Araç Giriş Tarihi: 11.10.2025 10:43

Sayfa: 1/6
Araç Çıkış Tarihi: 11.10.2025 10:51

Mobil Ekspertiz



06DKG281

Eksper / İmza

Doğuş D-Expert Ekspertiz ve Danışmanlık A.Ş D-Expert Ankara Şubesi
Bahçekapı Mah.Sanayi Bulvarı No:4/B Şaşmaz
ankara0601@dexpert.com.tr 0312 278 81 82 ETİMESGUT ANKARA

Rapor Tarihi: 11.10.2025 10:51 Bayi No: 0601 Sayfa: 2/6
Rapor No: 06-01-2425436 Araç Giriş Tarihi: 11.10.2025 10:43 Araç Çıkış Tarihi: 11.10.2025 10:51
Mersis No: 0309073518100001

Araç Bilgileri

Plaka	06DKG281	Şanzıman Tipi	Otomatik
KM	101568	Yakıt Cinsi	Benzin
Şase	VF1RJA00370410343	Motor Gücü	66 kw
Ruhsat Motor No	H4DE470U429809	Motor Hacmi	999cc
Marka	Renault	Rengi	BEYAZ
Model	Clio	İlk Tescil Tarihi	09-01-2023
Sonraki Muayene Tar.	25-12-2025	Model Yılı	2022
Araç Tipi	Hatchback	Ruhsat Sahibi	TAN OTO MOTORLU ARAÇLAR SANAYİ VE TİCARET ANONİM ŞİRKETİ
Kapı Sayısı	5 Kapı		

Kaporta Kontrolü(Değişmiş Boyanmış kontrolü)

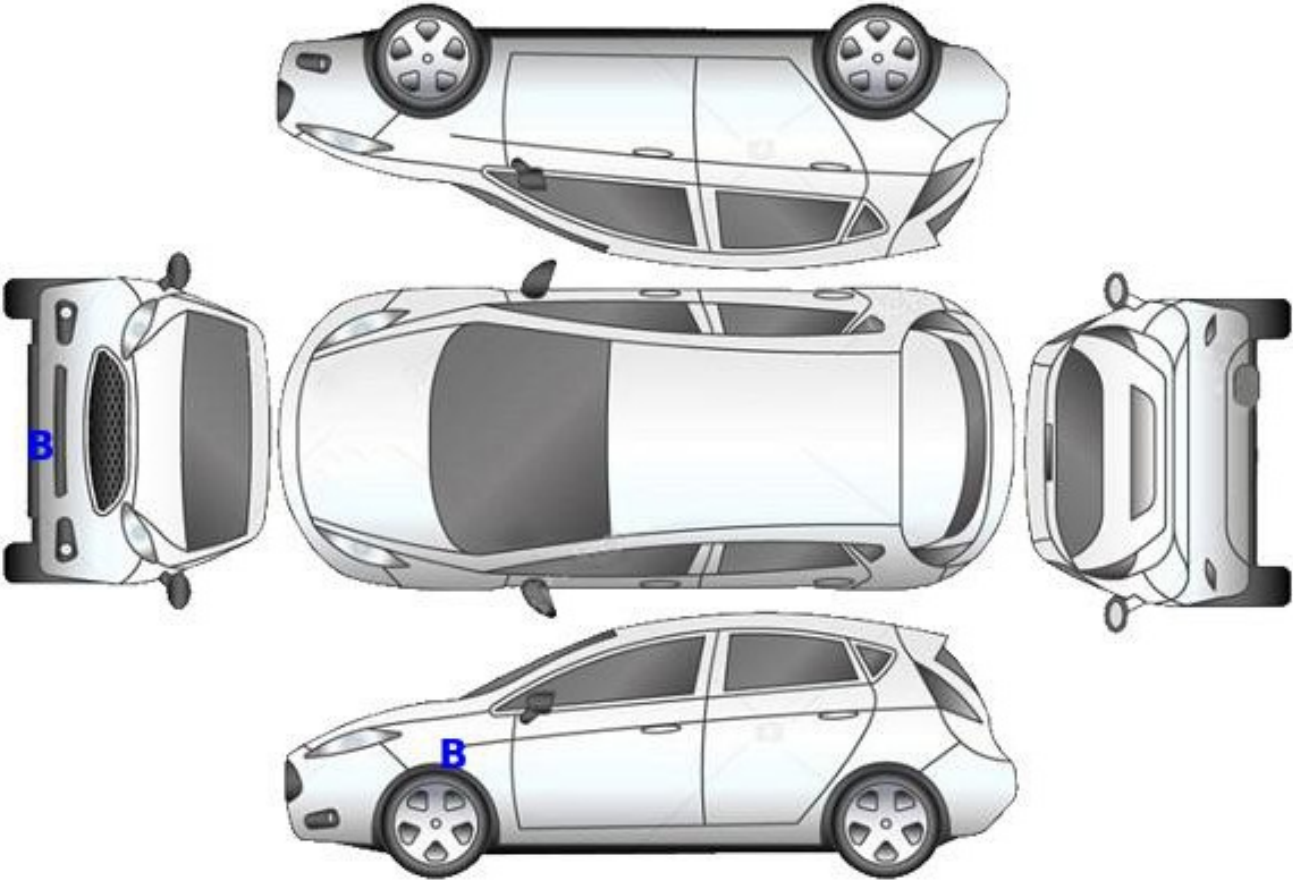

B: Boyalı

B/2: Lokal Boyalı

D: Değişmiş

Doğuş D-Expert Ekspertiz ve Danışmanlık A.Ş D-Expert Ankara Şubesi
Bahçekapı Mah.Sanayi Bulvarı No:4/B Şaşmaz
ankara0601@dexpert.com.tr 0312 278 81 82 ETİMESGUT ANKARA

Rapor Tarihi: 11.10.2025 10:51 Bayi No: 0601 Sayfa: 3/6
Rapor No: 06-01-2425436 Araç Giriş Tarihi: 11.10.2025 10:43 Araç Çıkış Tarihi: 11.10.2025 10:51
Mersis No: 0309073518100001

Lastikler

Sol Ön	7,2 mm	Yazlık
Sol Arka	5,7 mm	Yazlık
Sağ Ön	6,9 mm	Yazlık
Sağ Arka	6,2 mm	Yazlık

Doğuş D-Expert Ekspertiz ve Danışmanlık A.Ş D-Expert Ankara Şubesi
Bahçekapı Mah.Sanayi Bulvarı No:4/B Şaşmaz
ankara0601@dexpert.com.tr 0312 278 81 82 ETİMESGUT ANKARA

Rapor Tarihi: 11.10.2025 10:51
Rapor No: 06-01-2425436
Mersis No: 0309073518100001

Bayi No: 0601
Araç Giriş Tarihi: 11.10.2025 10:43

Sayfa: 4/6
Araç Çıkış Tarihi: 11.10.2025 10:51

Araç Resimleri



Çizik



Dikiz aynası, sol, Dış dikiz aynası kapağı > Çizik



Tampon, arka, Arka tampon > Çizik



Tampon, ön, Ön tampon > Çizik



Tampon, ön, Ön tampon > Çizik

Doğuş D-Expert Ekspertiz ve Danışmanlık A.Ş D-Expert Ankara Şubesi
Bahçekapı Mah.Sanayi Bulvarı No:4/B Şaşmaz
ankara0601@dexpert.com.tr 0312 278 81 82 ETİMESGUT ANKARA

Rapor Tarihi: 11.10.2025 10:51
Rapor No: 06-01-2425436
Mersis No: 0309073518100001

Bayi No: 0601
Araç Giriş Tarihi: 11.10.2025 10:43

Sayfa: 5/6
Araç Çıkış Tarihi: 11.10.2025 10:51

Diğer



Motor kaputu, Dayama çubuğu/Amortisör > Kırılmış



Döşemeler/Kapaklar, Döşemeler/Kapaklar > Kirlenmiş

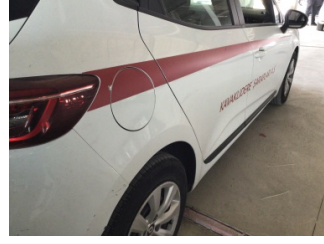

Kaporta, Kaporta > Etiket Yapıştırılmış



Kaporta, Kaporta > Etiket Yapıştırılmış



Kaporta, Kaporta > Etiket Yapıştırılmış



Marşbiyel, sağ, Marşbiyel, sağ > Hasarlı



Motor kaputu, Motor kaputu > Taş Vuruğu

Notlar

Hasarlar ile ilgili notlar;
Sol ön çamurluk civataları işlemlenmiştir

Doğuş D-Expert Ekspertiz ve Danışmanlık A.Ş D-Expert Ankara Şubesi
Bahçekapı Mah.Sanayi Bulvarı No:4/B Şaşmaz
ankara0601@dexpert.com.tr 0312 278 81 82 ETİMESGUT ANKARA

Rapor Tarihi: 11.10.2025 10:51 Bayi No: 0601 Sayfa: 6/6
Rapor No: 06-01-2425436 Araç Giriş Tarihi: 11.10.2025 10:43 Araç Çıkış Tarihi: 11.10.2025 10:51
Mersis No: 0309073518100001

Açıklama

Araçta detaylı iç temizlik işlemi ile giderilebilecek, kirlenme ve lekeler ekspertiz kapsamı dışında tutulmuştur.

Araç değerine etki etmeyecek mini onarım ve / veya pasta cila işlemi ile giderilebilecek vuruks ve çizikler ekspertiz kapsamı dışında tutulmuştur.

Aracın yaş, km ve genel durumu dikkate alınarak; normal kullanım şartları dahilinde de araçta oluşan fakat aracın görselliğini ve teknik işleyişini etkilemeyen aşınma ve yıpranmalar ekspertiz kapsamı dışında tutulmuştur.

50.000 km ve üzerindeki otomatik vites araçlarda kavrama ve volan durumları normal aşınma olarak değerlendirilmekte olup ekspertiz kontrol süreci içerisinde tespit edilememektedir.

Yasal Uyarı

- İkinci el araç ekspertizi aracın hiçbir parçası sökülmeden, tamamen çıplak gözle yapılmıştır. Araç içerisindeki veya aksamındaki hasarların tespiti için kapak, döşeme ve benzeri parçaların sökülmesi bu ekspertiz kapsamında olmayıp, Doğuş D Expert Ekspertiz ve Danışmanlık Anonim Şirketi ve Franchise sahibi tüm iş ortakları ancak bu şekilde detaylı bir muayene sonucu ortaya çıkabilecek hasarların tespit edilememiş olmasından sorumlu değildir.
- İmalatçı tarafından üretilen aracın daha sonradan üzerinde yapılan tadilatların uygun olmaması ve montajı yapılan yedek parçaların orijinal olmaması gerekli teknik bilgi ve yetkinliğe sahip kişiler tarafından montajının yapılmaması veya tamir şeklinin imalatçı tarafından kabul edilmiş teknik özelliklere uymaması gibi durumlar halinde sonradan doğabilecek her türlü can ve mal güvenliğini etkileyecek faktörler olmak üzere bu ve benzeri durumlardan ekspertiz raporumuz sorumlu değildir. ÖRNEK: Airbag ve emniyet kemerlerinin, radyatörlerin, aksların değiştirilmeyerek onarılması gibi durumlar.
- Ekspertiz aracın muayene edildiği gün için geçerli olup, hangi nedenle olursa olsun muayene tarihinden sonra oluşabilecek hasarlardan Doğuş D Expert Ekspertiz ve Danışmanlık Anonim Şirketi ve Franchise sahibi tüm iş ortakları sorumlu değildir.
- Doğuş D Expert Ekspertiz ve Danışmanlık Anonim Şirketi ve Franchise sahibi tüm iş ortakları tarafından yapılan ikinci el araç ekspertizi aracın resmi fenni muayenesinin yerine geçmez ve resmi fenni muayenesinde başarılı olunacağını da garanti etmez.
- Aracın motoruna ilişkin testler ve diagnose cihazı ile veya sair şekilde yapılan hasar tanı işlemleri bu ekspertiz kapsamında değildir.
- Ekspertiz sonucu verilen tüm değerler, ölçümler ve tespitler, aracın formunda belirtilen km. ve tarih için geçerlidir. Bu tarih ve km. sonrası araçta olağan yıpranma, hatalı kullanım, yol ve hava şartları, sürücü hataları ve üretim kaynaklı olarak ortaya çıkabilecek arızalar ve hasarlar Doğuş D Expert Ekspertiz ve Danışmanlık Anonim Şirketi ve Franchise sahibi tüm iş ortakları'nın sorumluluğunda değildir.
- Rapordaki km bilgisi, aracın km panosundan okunmuş km bilgisidir. Doğuş D Expert Ekspertiz ve Danışmanlık Anonim Şirketi ve Franchise sahibi tüm iş ortakları, panodaki km bilgisinin gerçeği yansıtmaması dolayısıyla ekspertiz raporundaki tespitlerin eksik, yanlış veya yanıltıcı olmasından ve bunun sonuçlarından sorumlu değildir.
- TSE 13805 yönetmeliğine göre HYB numaramızın raporda belirtilmesi için en kapsamlı paketimiz Full Plus Ekspertiz ve üzeri paketlerimiz için geçerlidir.
- Uyarı: Tramer sorgulama içeriği, sigorta şirketleri tarafından Sigorta Bilgi ve Gözetim Merkezi ("SBM")'ne iletilen sigorta kayıtlarından ibarettir. İlgili sorguya ait tutarda, trafik ve kasko hasarlarında yer alan dava faizi ve yargılama giderleri dahil edilmemektedir. Tramer sorgulama içeriğindeki bilgiler resmî belge olarak kullanılamaz. Şirketimizin kayıtlarla herhangi bir bağlantısı olmayıp yalnızca bilgi amaçlı paylaşılmaktadır. Detaylı bilgi için SBM resmî internet sitesine başvurunuz.

Aracın teslim tarihi ve saati: 11.10.2025 10:51

Müşteri Adı/Soyadı

İmzası