

Z OTORİTE EKSPERTİZ OTOMOTİV GAYRİMENKUL TİC. A.Ş. D-Expert
Ankara Şaşmaz Şubesi Bahçekapı Mah.Sanayi Bulvarı No:4/B Şaşmaz
ankara0601@dexpert.com.tr 0312 278 81 82 ETİMESGUT ANKARA

Rapor Tarihi: 30.03.2026 15:44
Rapor No: 06-01-1474782
Mersis No: 0309073518100001

Bayi No: 0601
Araç Giriş Tarihi: 30.03.2026 15:03

Sayfa: 1/12
Araç Çıkış Tarihi: 30.03.2026 15:44

Full Plus Ekspertiz



06DVR210



Ekspert / İmza



06-HYB-8225

Z OTORİTE EKSPERTİZ OTOMOTİV GAYRİMENKUL TİC. A.Ş. D-Expert
Ankara Şaşmaz Şubesi Bahçekapı Mah.Sanayi Bulvarı No:4/B Şaşmaz
ankara0601@dexpert.com.tr 0312 278 81 82 ETİMESGUT ANKARA

Rapor Tarihi: 30.03.2026 15:44 Bayi No: 0601 Sayfa: 2/12
Rapor No: 06-01-1474782 Araç Giriş Tarihi: 30.03.2026 15:03 Araç Çıkış Tarihi: 30.03.2026 15:44
Mersis No: 0309073518100001

Müşteri Bilgileri

Müşteri TAN OTO MOTORLU ARAÇLAR TİC.LTD.
(PURSAKLAR)

Araç Bilgileri

Plaka	06DVR210	Şanzıman Tipi	Otomatik
KM	107648	Yakıt Cinsi	Benzin
Şase	VF1RJA00671241560	Motor Gücü	67 kw
Motor Hacmi	999cc	Marka	Renault
Rengi	KIRMIZI	Model	Clio
İlk Tescil Tarihi	27-07-2023	Sonraki Muayene Tar.	22-06-2026
Model Yılı	2023	Araç Tipi	Hatchback
Ruhsat Sahibi	TAN OTO	Kapı Sayısı	5 Kapı

Z OTORİTE EKSPERTİZ OTOMOTİV GAYRİMENKUL TİC. A.Ş. D-Expert
Ankara Şaşmaz Şubesi Bahçekapı Mah.Sanayi Bulvarı No:4/B Şaşmaz
ankara0601@dexpert.com.tr 0312 278 81 82 ETİMESGUT ANKARA

Rapor Tarihi: 30.03.2026 15:44
Rapor No: 06-01-1474782
Mersis No: 0309073518100001

Bayi No: 0601
Araç Giriş Tarihi: 30.03.2026 15:03

Sayfa: 3/12
Araç Çıkış Tarihi: 30.03.2026 15:44

Kaporta Kontrolü(Değişmiş Boyanmış kontrolü)

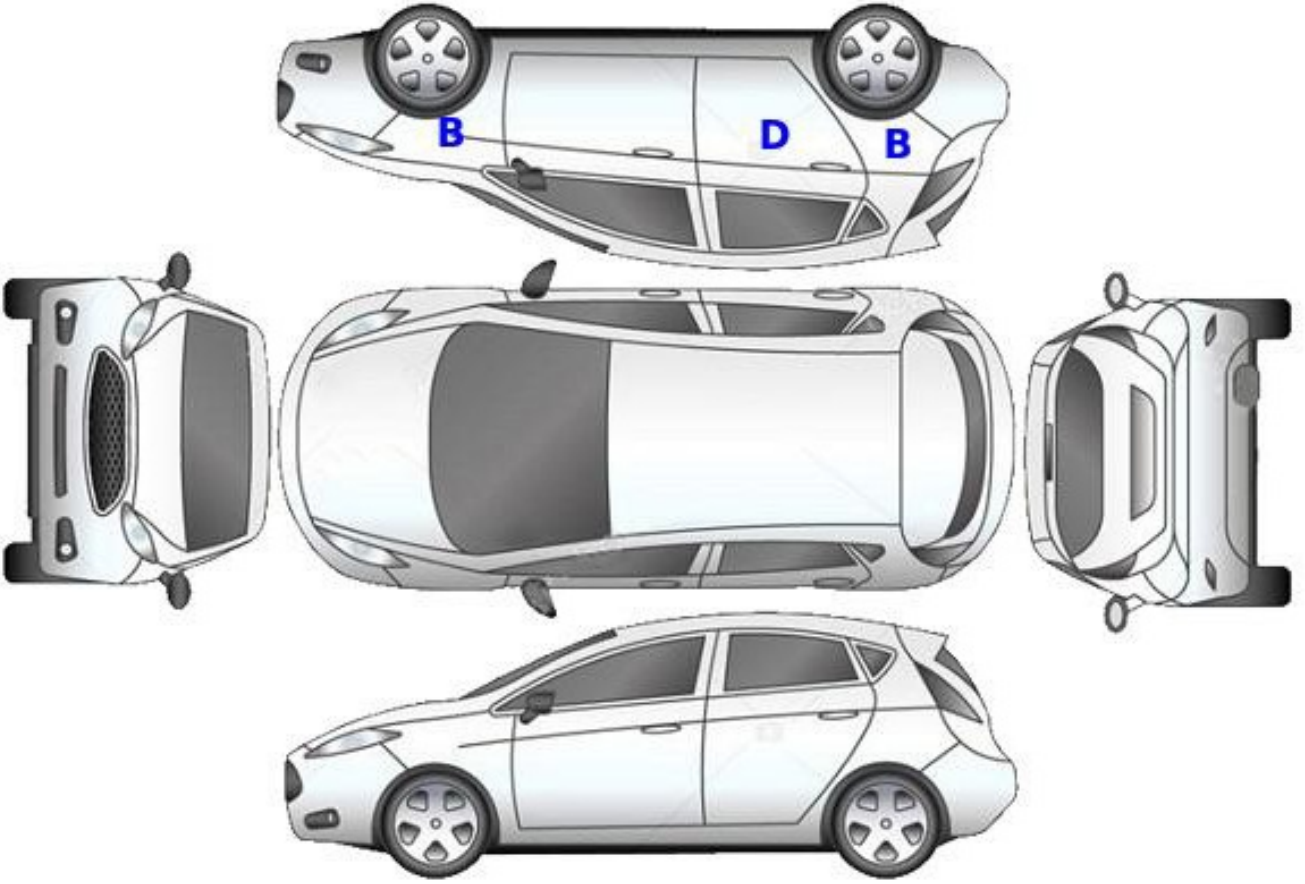

B: Boyalı

B/2: Lokal Boyalı

D: Değişmiş

Z OTORİTE EKSPERTİZ OTOMOTİV GAYRİMENKUL TİC. A.Ş. D-Expert
Ankara Şaşmaz Şubesi Bahçekapı Mah.Sanayi Bulvarı No:4/B Şaşmaz
ankara0601@dexpert.com.tr 0312 278 81 82 ETİMESGUT ANKARA

Rapor Tarihi: 30.03.2026 15:44
Rapor No: 06-01-1474782
Mersis No: 0309073518100001

Bayi No: 0601
Araç Giriş Tarihi: 30.03.2026 15:03

Sayfa: 4/12
Araç Çıkış Tarihi: 30.03.2026 15:44

Kontrol Listesi

SORUNSUZ	BAKIM GEREKLİ	ONARIM/DEĞİŞİM GEREKLİ
----------	---------------	------------------------

	Durum	Notlar
Araç Kaporta Aksamı	BAKIM GEREKLİ	Ezikler, çizikler ve taş izleri mevcut
Araç Koltukları Mekanizmaları	SORUNSUZ	
Taban, Tavan, Koltuk ve Kapı Döşemeleri	BAKIM GEREKLİ	
Araç İç Donanımı ve Kumanda Kontrol Düğmeleri	SORUNSUZ	
Aydınlatma ve İkaz Sistemi	SORUNSUZ	
Silecekler	SORUNSUZ	
Elektrik ve Elektronik Aksam	SORUNSUZ	
Torpedo ve Emniyet Kemerleri	SORUNSUZ	
Lastik ve Jantlar	SORUNSUZ	
Fren Sistemi ve Fren Hortumları	SORUNSUZ	
Yürür Aksam	SORUNSUZ	
Motor ve Motor Yağ Seviyesi	SORUNSUZ	
Şanzıman	SORUNSUZ	
Diferansiyel	SORUNSUZ	
Direksiyon Sistemi	SORUNSUZ	
Eğlence Sistemi (Radyo vs.)	SORUNSUZ	
Park Sensörleri	SORUNSUZ	
Araç Altı	BAKIM GEREKLİ	Alt muhafaza kesilmiş.
Akü	SORUNSUZ	
Klima	SORUNSUZ	
Cam ve Cam Düğmeleri	SORUNSUZ	
Kayışlar ve Rulmanlar	SORUNSUZ	
Egzoz Sistemi ve Susturucular	SORUNSUZ	
Soğutma Sistemi ve Soğutma Suyu	SORUNSUZ	

Z OTORİTE EKSPERTİZ OTOMOTİV GAYRİMENKUL TİC. A.Ş. D-Expert
Ankara Şaşmaz Şubesi Bahçekapı Mah.Sanayi Bulvarı No:4/B Şaşmaz
ankara0601@dexpert.com.tr 0312 278 81 82 ETİMESGUT ANKARA

Rapor Tarihi: 30.03.2026 15:44 Bayi No: 0601 Sayfa: 5/12
Rapor No: 06-01-1474782 Araç Giriş Tarihi: 30.03.2026 15:03 Araç Çıkış Tarihi: 30.03.2026 15:44
Mersis No: 0309073518100001

Yanal Kayma Ölçüm Değerleri

ÖN	ARKA
2,9 m/km	-4,3 m/km

Yanal kayma kabul edilebilir değeri max +5 / -5 (m/km) dir.

Süspansiyon Ölçüm Değerleri

AKS	Sol (%)	Sağ (%)	Fark (%)
1. Aks	78	83	5
2. Aks	60	57	3



Ön sağ sol ve arka sağ sol süspansiyon kabul edilebilirdeğer farkı max.%30 'dur.
Tek amortisör kabul edilebilir min. ölçüm değeri %21 'dir.

Fren Ölçüm Değerleri

Fren Ölçüm Değerleri (daN)	Sol	Sağ	Sapma (%)
1. Aks	1.384	1.3775	0
2. Aks	0.4165	0.4815	13
El Freni	0.8075	0.6505	19

Verimlilik

32

Sapma yüzdeleri 1. ve 2. aks için %25 altında ve el freni için %50 altında olmalıdır.

Lastikler

Aks	Ebat	Yol ve Yük Endeksi	Diş Derinliği	Tip
Sol Ön	185/65/15	88H	4,09 mm	Yazlık
Sol Arka	185/65/15	88H	4,85 mm	Yazlık
Sağ Ön	185/65/15	88H	4,1 mm	Yazlık
Sağ Arka	185/65/15	88H	4,6 mm	Yazlık

Z OTORİTE EKSPERTİZ OTOMOTİV GAYRİMENKUL TİC. A.Ş. D-Expert
Ankara Şaşmaz Şubesi Bahçekapı Mah.Sanayi Bulvarı No:4/B Şaşmaz
ankara0601@dexpert.com.tr 0312 278 81 82 ETİMESGUT ANKARA

Rapor Tarihi: 30.03.2026 15:44 Bayi No: 0601 Sayfa: 6/12
Rapor No: 06-01-1474782 Araç Giriş Tarihi: 30.03.2026 15:03 Araç Çıkış Tarihi: 30.03.2026 15:44
Mersis No: 0309073518100001

Dinamometre Ölçüm Değerleri

Ölçülen Motor Torku -	Teker Torku -	Teker Gücü -	Test Hızı -
NM	NM	KW	km/h
Ruhsat Verisi Güç 67	Test Sonucu Güç -	Kayıp Güç -	Performans % --
KW	KW	KW	

RPM (Devir/dk) Grafiği

Grafik bilgisi yüklenmemiş...

Z OTORİTE EKSPERTİZ OTOMOTİV GAYRİMENKUL TİC. A.Ş. D-Expert
Ankara Şaşmaz Şubesi Bahçekapı Mah.Sanayi Bulvarı No:4/B Şaşmaz
ankara0601@dexpert.com.tr 0312 278 81 82 ETİMESGUT ANKARA

Rapor Tarihi: 30.03.2026 15:44 Bayi No: 0601 Sayfa: 7/12
Rapor No: 06-01-1474782 Araç Giriş Tarihi: 30.03.2026 15:03 Araç Çıkış Tarihi: 30.03.2026 15:44
Mersis No: 0309073518100001

OBD Genel Arıza Tarama

Telefon:
Faks:
E-mail:
Internet;
30.03.2026
Arac:
Renault Clio-V 1.0 TcE 90
Motor kodu:
H4D-450 (H4D-B4)
Uretim yili;
Kilometre durumu:
Lisans numarası :
VIN:
VF1RJA00671241560 (kumanda unitesinden okunan)
Test edilmiş:
30.03.2026 15:13:47/
Hata kodu / Genel sorgulama / -
Tum yapı gruplarının hata kodu genel sorgulaması
Bilesen grubu
Sistem
Hata
OBD
OBD
Motor
Benzin UDS OBD
Hata kodu DTC 0226F1:
Gaz pedali sensörü
Fonksiyon hatalıdır.
ABS
ABS/ESP (CAN)
Hata kodu DTC 508086:
Motor kumanda linitesine CAN-Bus/baglanti
BOZUK İLETİSİM
Hata kodu DTC 508886:
Multimedya kontrol initesi
HATALI İLETİSİM!
Hata kodu DTC 50A07B:
Lastik havası kontrol sistemi
En az 1 tekerleğin lastik basıncı çok düşük.
Hata kodu DTC E14187:
Sanziman kumanda initesine CAN-Bus-baglanti
İLETİSİM YOK
Hata kodu DTC E15487:
Radyo kumanda unitesine CAN-Bus
İLETİSİM YOK
Hava yastığı
Hava yastığı (CAN)
Klima
Klima
Hella Gutmann Solutions GmbH
mega macs PC
Hata kodu DTC A4C614:
ic mekan fanı
Hatalı kontrol akım devresi.
Konfor
UCH CAN
Hata kodu DTC AC2123:
Surucu tarafı emniyet kemeri dıgmesi
ARIZALI ELEKTRİK DEVRESİ
Hata kodu DTC DC0000S8:
Yağmur/ışık sensörü
ARIZALI ELEKTRİK DEVRESİ
Konfor

UPC CAN
Hata kodu DTC AOE296:
KISA FAR SOL
ARIZALI ELEKTRİK DEVRESİ
Hata kodu DTC AOE396:
KISA FAR SAĞ
ARIZALI ELEKTRİK DEVRESİ
Hata kodu DTC ADA172;
AKTUATOR GUC KAYNAGI
ARIZALI ELEKTRİK DEVRESİ
Konfor
Gosterge panosu grubu OBD
Sanziman
Cift debriyajlı sanziman CAN
Hirsizlik koruması
CAN Gateway
Direksiyon
Servo direksiyon CAN
Hella Gutmann Solutions GmbH
mega macs PC

Z OTORİTE EKSPERTİZ OTOMOTİV GAYRİMENKUL TİC. A.Ş. D-Expert
Ankara Şaşmaz Şubesi Bahçekapı Mah.Sanayi Bulvarı No:4/B Şaşmaz
ankara0601@dexpert.com.tr 0312 278 81 82 ETİMESGUT ANKARA

Rapor Tarihi: 30.03.2026 15:44 Bayi No: 0601 Sayfa: 8/12
Rapor No: 06-01-1474782 Araç Giriş Tarihi: 30.03.2026 15:03 Araç Çıkış Tarihi: 30.03.2026 15:44
Mersis No: 0309073518100001

Tramer Sorgulaması

Hasar Tarihi	Hasar Parça Değişimi	Hasar Tanımı	Ağır Hasarlı Mı ?	Hasar Maliyeti	Hasar Maliyeti Kur Bilgisi
22.05.2025		Çarpışma	Hayır	10662.5	TL

Z OTORİTE EKSPERTİZ OTOMOTİV GAYRİMENKUL TİC. A.Ş. D-Expert
Ankara Şaşmaz Şubesi Bahçekapı Mah.Sanayi Bulvarı No:4/B Şaşmaz
ankara0601@dexpert.com.tr 0312 278 81 82 ETİMESGUT ANKARA

Rapor Tarihi: 30.03.2026 15:44
Rapor No: 06-01-1474782
Mersis No: 0309073518100001

Bayi No: 0601
Araç Giriş Tarihi: 30.03.2026 15:03

Sayfa: 9/12
Araç Çıkış Tarihi: 30.03.2026 15:44

Araç Resimleri



Çizik



Dikiz aynası, sol, Dış dikiz aynası kapağı > Çizik



Farlar, Far camı, sol > Çizik



Tampon, ön, Ön tampon > Çizik



Döşemeler/Kapaklar, Döşemeler/Kapaklar > Çizik



Döşemeler/Kapaklar, Döşemeler/Kapaklar > Çizik

Z OTORİTE EKSPERTİZ OTOMOTİV GAYRİMENKUL TİC. A.Ş. D-Expert
Ankara Şaşmaz Şubesi Bahçekapı Mah.Sanayi Bulvarı No:4/B Şaşmaz
ankara0601@dexpert.com.tr 0312 278 81 82 ETİMESGUT ANKARA

Rapor Tarihi: 30.03.2026 15:44
Rapor No: 06-01-1474782
Mersis No: 0309073518100001

Bayi No: 0601
Araç Giriş Tarihi: 30.03.2026 15:03

Sayfa: 10/12
Araç Çıkış Tarihi: 30.03.2026 15:44

Vuruk



Kaporta, Sol Üst Frangart > Ezik



Çamurluk, sol arka, Çamurluk, sol arka > Ezik



Kapı, sağ ön, Kapı, sağ ön > Ezik

Diğer



Bagaj kapağı/kapısı, Bagaj kapısı > Küçük Çizik



Motor, Alt muhafaza > Hasarlı

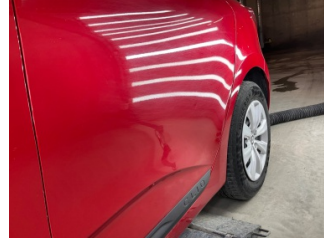

Kapı, sol arka, Kapı, sol arka > Noktasal Ezik



Farlar, Far bağlantı ayağı, sağ > Standart Dışı Onarım



Marşbiyel, sol, Marşbiyel, sol > Hasarlı

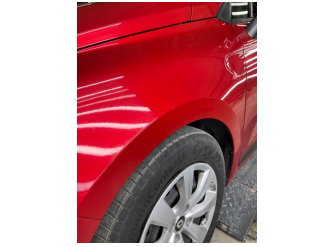

Çamurluk, sol, Çamurluk, sol > Noktasal Ezik



Motor kaputu, Motor kaputu > Taş İzi

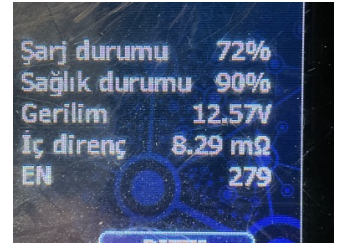

Elektrik donanımı/Pano, Akü > Test Sonucu



Döşemeler/Kapaklar, Döşemeler/Kapaklar > Kirlenmiş



Döşemeler/Kapaklar, Döşemeler/Kapaklar > Kirlenmiş



Döşemeler/Kapaklar, Döşemeler/Kapaklar > Deforme Olmuş



Döşemeler/Kapaklar, Döşemeler/Kapaklar > Deforme Olmuş

Z OTORİTE EKSPERTİZ OTOMOTİV GAYRİMENKUL TİC. A.Ş. D-Expert
Ankara Şaşmaz Şubesi Bahçekapı Mah.Sanayi Bulvarı No:4/B Şaşmaz
ankara0601@dexpert.com.tr 0312 278 81 82 ETİMESGUT ANKARA

Rapor Tarihi: 30.03.2026 15:44 Bayi No: 0601 Sayfa: 11/12
Rapor No: 06-01-1474782 Araç Giriş Tarihi: 30.03.2026 15:03 Araç Çıkış Tarihi: 30.03.2026 15:44
Mersis No: 0309073518100001

Parça Grubu	Parça ve Hasar
Kaporta	Sağ Üst Frangart - Lokal Boya
Kaporta	C-direk, sağ - Lokal Boya
Marşbiyel, sağ	Marşbiyel, sağ - Lokal Boya
Farlar	Far camı, sağ - Çizik

Notlar

Diğer notlar;

Araç teknik spesifikasyonları gereği DYNO testi yapılamadı. Pandizot askı aparatı eksik.

Z OTORİTE EKSPERTİZ OTOMOTİV GAYRİMENKUL TİC. A.Ş. D-Expert
Ankara Şaşmaz Şubesi Bahçekapı Mah.Sanayi Bulvarı No:4/B Şaşmaz
ankara0601@dexpert.com.tr 0312 278 81 82 ETİMESGUT ANKARA

Rapor Tarihi: 30.03.2026 15:44 Bayi No: 0601 Sayfa: 12/12
Rapor No: 06-01-1474782 Araç Giriş Tarihi: 30.03.2026 15:03 Araç Çıkış Tarihi: 30.03.2026 15:44
Mersis No: 0309073518100001

Açıklama

Araçta detaylı iç temizlik işlemi ile giderilebilecek, kirlenme ve lekeler ekspertiz kapsamı dışında tutulmuştur.

Araç değerine etki etmeyecek mini onarım ve- veya pasta cila işlemi ile giderilebilecek vuruks ve çizikler ekspertiz kapsamı dışında tutulmuştur.

Aracın yaş, km ve genel durumu dikkate alınarak; normal kullanım şartları dahilinde de araçta oluşan fakat aracın görşelliğini ve teknik işleyişini etkilemeyen aşınma ve yıpranmalar ekspertiz kapsamı dışında tutulmuştur.

- Ekspertiz aracın kontrol edildiği gün için geçerli olup, hangi nedenle olursa olsun kontrol tarihinden sonra oluşabilecek hasarlardan Doğuş D Expert Ekspertiz ve Danışmanlık Anonim Şirketi ve Franchise sahibi tüm iş ortakları sorumlu değildir.
- Ekspertiz sonucu verilen tüm değerler, ölçümler ve tespitler, aracın formunda belirtilen km. ve tarih için geçerlidir. Bu tarih ve km. sonrası araçta olağan yıpranma, hatalı kullanım, yol ve hava şartları, sürücü hataları ve üretim kaynaklı olarak ortaya çıkabilecek arızalar ve hasarlar Doğuş D Expert Ekspertiz ve Danışmanlık Anonim Şirketi ve Franchise sahibi tüm iş ortakları'nın sorumluluğunda değildir.
- Rapordaki km bilgisi, aracın km panosundan okunmuş km bilgisidir. Doğuş D Expert Ekspertiz ve Danışmanlık Anonim Şirketi ve Franchise sahibi tüm iş ortakları, panodaki km bilgisinin gerçeği yansıtmaması dolayısıyla ekspertiz raporundaki tespitlerin eksik, yanlış veya yanıltıcı olmasından ve bunun sonuçlarından sorumlu değildir.
- Doğuş D Expert Ekspertiz ve Danışmanlık Anonim Şirketi ve Franchise sahibi tüm iş ortakları tarafından yapılan ikinci el araç ekspertizi aracın resmi fenni muayenesinin yerine geçmez ve resmi fenni muayenesinde başarılı olunacağını da garanti etmez.
- İmalatçı tarafından üretilen aracın daha sonradan üzerinde yapılan tadilatların uygun olmaması ve montajı yapılan yedek parçaların orijinal olmaması gerekli teknik bilgi ve yetkinliğe sahip kişiler tarafından montajının yapılmaması veya tamir şeklinin imalatçı tarafından kabul edilmiş teknik özelliklere uymaması gibi durumlar halinde sonradan doğabilecek her türlü can ve mal güvenliğini etkileyecek faktörler olmak üzere bu ve benzeri durumlardan ekspertiz raporumuz sorumlu değildir. ÖRNEK: Airbag ve emniyet kemerlerinin, radyatörlerin, aksların değiştirilmeyerek onarılması gibi durumlar.
- İkinci el araç ekspertizi aracın hiçbir parçası sökülmeden, tamamen çıplak gözle yapılmıştır. Araç içerisindeki veya aksamındaki hasarların tespiti için kapak, döşeme ve benzeri parçaların sökülmesi bu ekspertiz kapsamında olmayıp, Doğuş D Expert Ekspertiz ve Danışmanlık Anonim Şirketi ve Franchise sahibi tüm iş ortakları ancak bu şekilde detaylı bir ekspertiz sonucu ortaya çıkabilecek hasarların tespit edilememiş olmasından sorumlu değildir.
- TSE 13805 yönetmeliğine göre HYB numaramızın raporda belirtilmesi için en kapsamlı paketimiz Full Plus Ekspertiz ve üzeri paketlerimiz için geçerlidir.
- Uyarı: Tramer sorgulama içeriği, sigorta şirketleri tarafından Sigorta Bilgi ve Gözetim Merkezi ("SBM")'ne iletilen sigorta kayıtlarından ibarettir. İlgili sorguya ait tutarda, trafik ve kasko hasarlarında yer alan dava faizi ve yargılama giderleri dahil edilmemektedir. Tramer sorgulama içeriğindeki bilgiler resmî belge olarak kullanılamaz. Şirketimizin kayıtlarla herhangi bir bağlantısı olmayıp yalnızca bilgi amaçlı paylaşılmaktadır. Detaylı bilgi için SBM resmî internet sitesine başvurunuz.

Müşteri Adı/Soyadı

İmzası