

Z OTORİTE EKSPERTİZ OTOMOTİV GAYRİMENKUL TİC. A.Ş. D-Expert
Ankara Şaşmaz Şubesi Bahçekapı Mah.Sanayi Bulvarı No:4/B Şaşmaz
ankara0601@dexpert.com.tr 0312 278 81 82 ETİMESGUT ANKARA

Rapor Tarihi: 02.06.2026 09:21
Rapor No: 06-01-1491574
Mersis No: 0309073518100001

Bayi No: 0601
Araç Giriş Tarihi: 01.06.2026 15:56

Sayfa: 1/11
Araç Çıkış Tarihi: 02.06.2026 09:21

Full Plus Ekspertiz



06EBC106



Eksper / İmza



06-HYB-8225

Z OTORİTE EKSPERTİZ OTOMOTİV GAYRİMENKUL TİC. A.Ş. D-Expert
Ankara Şaşmaz Şubesi Bahçekapı Mah.Sanayi Bulvarı No:4/B Şaşmaz
ankara0601@dexpert.com.tr 0312 278 81 82 ETİMESGUT ANKARA

Rapor Tarihi: 02.06.2026 09:21 Bayi No: 0601 Sayfa: 2/11
Rapor No: 06-01-1491574 Araç Giriş Tarihi: 01.06.2026 15:56 Araç Çıkış Tarihi: 02.06.2026 09:21
Mersis No: 0309073518100001

Müşteri Bilgileri

Müşteri TAN OTO MOTORLU ARAÇLAR TAŞIMACILIK
İNŞ.TİC.LTD.ŞTİ.(RENAULT)

Araç Bilgileri

Plaka	06EBC106	Şanzıman Tipi	Otomatik
KM	53202	Yakıt Cinsi	Benzin
Şase	VF1RJA00X71838534	Motor Gücü	67 kw
Motor Hacmi	999cc	Marka	Renault
Rengi	TURUNCU	Model	Clio
İlk Tescil Tarihi	14-10-2023	Sonraki Muayene Tar.	28-09-2026
Model Yılı	2023	Araç Tipi	Hatchback
Ruhsat Sahibi	TAN OTO	Kapı Sayısı	5 Kapı

Z OTORİTE EKSPERTİZ OTOMOTİV GAYRİMENKUL TİC. A.Ş. D-Expert
Ankara Şaşmaz Şubesi Bahçekapı Mah.Sanayi Bulvarı No:4/B Şaşmaz
ankara0601@dexpert.com.tr 0312 278 81 82 ETİMESGUT ANKARA

Rapor Tarihi: 02.06.2026 09:21
Rapor No: 06-01-1491574
Mersis No: 0309073518100001

Bayi No: 0601
Araç Giriş Tarihi: 01.06.2026 15:56

Sayfa: 3/11
Araç Çıkış Tarihi: 02.06.2026 09:21

Kaporta Kontrolü(Değişmiş Boyanmış kontrolü)

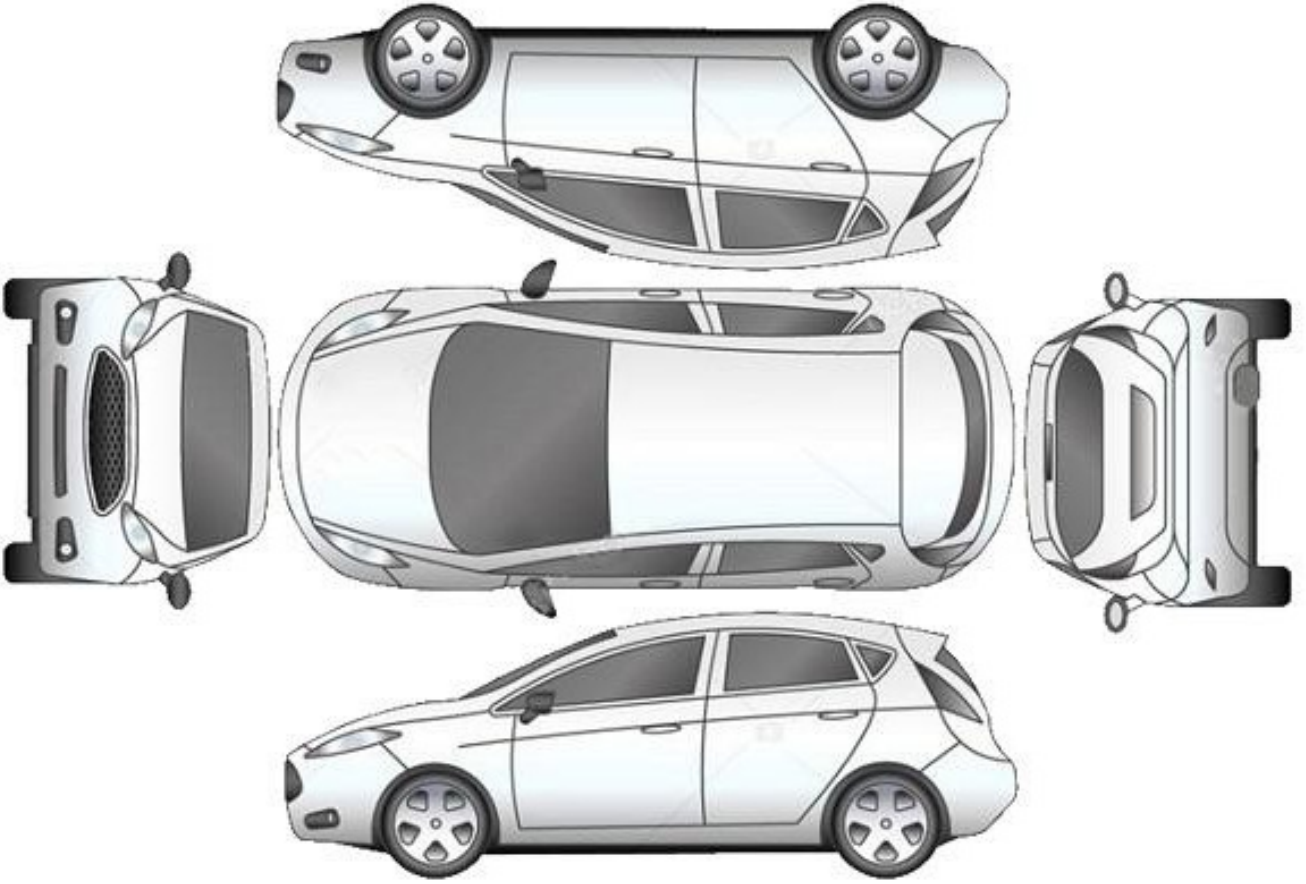

B: Boyalı

B/2: Lokal Boyalı

D: Değişmiş

*****Araçta değişmiş ve boyanmış parça bulunmamaktadır*****

Z OTORİTE EKSPERTİZ OTOMOTİV GAYRİMENKUL TİC. A.Ş. D-Expert
Ankara Şaşmaz Şubesi Bahçekapı Mah.Sanayi Bulvarı No:4/B Şaşmaz
ankara0601@dexpert.com.tr 0312 278 81 82 ETİMESGUT ANKARA

Rapor Tarihi: 02.06.2026 09:21
Rapor No: 06-01-1491574
Mersis No: 0309073518100001

Bayi No: 0601
Araç Giriş Tarihi: 01.06.2026 15:56

Sayfa: 4/11
Araç Çıkış Tarihi: 02.06.2026 09:21

Kontrol Listesi

SORUNSUZ	BAKIM GEREKLİ	ONARIM/DEĞİŞİM GEREKLİ
----------	---------------	------------------------

	Durum	Notlar
Araç Kaporta Aksamı	BAKIM GEREKLİ	Taş izleri, Ezik ve çizikler mevcut.
Araç Koltukları Mekanizmaları	SORUNSUZ	
Taban, Tavan, Koltuk ve Kapı Döşemeleri	ONARIM/DEĞİŞİM GEREKLİ	Yakıcı madde izleri, kir ve deformeler mevcut
Araç İç Donanımı ve Kumanda Kontrol Düğmeleri	SORUNSUZ	
Aydınlatma ve İkaz Sistemi	SORUNSUZ	
Silecekler	SORUNSUZ	
Elektrik ve Elektronik Aksam	SORUNSUZ	
Torpedo ve Emniyet Kemerleri	SORUNSUZ	
Lastik ve Jantlar	SORUNSUZ	
Fren Sistemi ve Fren Hortumları	SORUNSUZ	
Yürür Aksam	SORUNSUZ	
Motor ve Motor Yağ Seviyesi	SORUNSUZ	
Şanzıman	SORUNSUZ	
Diferansiyel	SORUNSUZ	
Direksiyon Sistemi	SORUNSUZ	
Eğlence Sistemi (Radyo vs.)	SORUNSUZ	
Park Sensörleri	SORUNSUZ	
Araç Altı	SORUNSUZ	
Akü	SORUNSUZ	
Klima	SORUNSUZ	
Cam ve Cam Düğmeleri	SORUNSUZ	
Kayışlar ve Rulmanlar	SORUNSUZ	
Egzoz Sistemi ve Susturucular	SORUNSUZ	
Soğutma Sistemi ve Soğutma Suyu	SORUNSUZ	

Z OTORİTE EKSPERTİZ OTOMOTİV GAYRİMENKUL TİC. A.Ş. D-Expert
Ankara Şaşmaz Şubesi Bahçekapı Mah.Sanayi Bulvarı No:4/B Şaşmaz
ankara0601@dexpert.com.tr 0312 278 81 82 ETİMESGUT ANKARA

Rapor Tarihi: 02.06.2026 09:21 Bayi No: 0601 Sayfa: 5/11
Rapor No: 06-01-1491574 Araç Giriş Tarihi: 01.06.2026 15:56 Araç Çıkış Tarihi: 02.06.2026 09:21
Mersis No: 0309073518100001

Yanal Kayma Ölçüm Değerleri

ÖN	ARKA
-1.1 m/km	-4.0 m/km

Yanal kayma kabul edilebilir değeri max +5 / -5 (m/km) dir.

Süspansiyon Ölçüm Değerleri

AKS	Sol (%)	Sağ (%)	Fark (%)
1. Aks	66	69	3
2. Aks	48	52	4



Ön sağ sol ve arka sağ sol süspansiyon kabul edilebilirdeğer farkı max.%30 'dur.
Tek amortisör kabul edilebilir min. ölçüm değeri %21 'dir.

Fren Ölçüm Değerleri

Fren Ölçüm Değerleri (daN)	Sol	Sağ	Sapma (%)
1. Aks	1.317	1.12	14
2. Aks	0.9525	0.9735	2
El Freni	0.536	0.7765	30

Verimlilik

37

Sapma yüzdeleri 1. ve 2. aks için %25 altında ve el freni için %50 altında olmalıdır.

Lastikler

Aks	Ebat	Yol ve Yük Endeksi	Diş Derinliği	Tip
Sol Ön	195/55/16	87H	6,4 mm	Yazlık
Sol Arka	195/55/16	87H	6 mm	Yazlık
Sağ Ön	195/55/16	87H	6,4 mm	Yazlık
Sağ Arka	195/55/16	87H	5,9 mm	Yazlık

Z OTORİTE EKSPERTİZ OTOMOTİV GAYRİMENKUL TİC. A.Ş. D-Expert
Ankara Şaşmaz Şubesi Bahçekapı Mah.Sanayi Bulvarı No:4/B Şaşmaz
ankara0601@dexpert.com.tr 0312 278 81 82 ETİMESGUT ANKARA

Rapor Tarihi: 02.06.2026 09:21 Bayi No: 0601 Sayfa: 6/11
Rapor No: 06-01-1491574 Araç Giriş Tarihi: 01.06.2026 15:56 Araç Çıkış Tarihi: 02.06.2026 09:21
Mersis No: 0309073518100001

Dinamometre Ölçüm Değerleri

Ölçülen Motor Torku	Teker Torku	Teker Gücü	Test Hızı
-	-	-	-
NM	NM	KW	km/h
Ruhsat Verisi Güç	Test Sonucu Güç	Kayıp Güç	Performans %
67	-	-	--
KW	KW	KW	

RPM (Devir/dk) Grafiği

Grafik bilgisi yüklenmemiş...

Z OTORİTE EKSPERTİZ OTOMOTİV GAYRİMENKUL TİC. A.Ş. D-Expert
Ankara Şaşmaz Şubesi Bahçekapı Mah.Sanayi Bulvarı No:4/B Şaşmaz
ankara0601@dexpert.com.tr 0312 278 81 82 ETİMESGUT ANKARA

Rapor Tarihi: 02.06.2026 09:21 Bayi No: 0601 Sayfa: 7/11
Rapor No: 06-01-1491574 Araç Giriş Tarihi: 01.06.2026 15:56 Araç Çıkış Tarihi: 02.06.2026 09:21
Mersis No: 0309073518100001

OBD Genel Arıza Tarama

Telefon:
Faks:
E-mail:
İnternet;
01.06.2026
Arac:
Renault Clio-V 1.0 TCe 90
Motor kodu:
H4D-470 (H4D-E4)
Üretim yılı;
Kilometre durumu:
Lisans numarası :
VIN:
VF1RJA00X71838534 (kumanda unitesinden okunan)
Test edilmiş:
01.06.2026 15:59:30/
Hata kodu / Genel sorgulama / -
Tüm yapı gruplarının hata kodu genel sorgulaması
Bileşen grubu
Sistem
Hata
OBD
OBD
Motor
Benzin UDS OBD
ABS
ABS/ESP (CAN)
Hava yastığı
Hava yastığı (CAN)
Klima
Klima
Güvenlik
Park asistanı OBD
Konfor
UCH CAN
Hata kodu DTC AC2123:
Sürücü tarafı emniyet kemeri dıgmesi
ARIZALI ELEKTRİK DEVRESİ
Hata kodu DTC DC0000S8:
Yağmur/ışık sensörü
ARIZALI ELEKTRİK DEVRESİ
Konfor
UPC CAN
Hata kodu DTC 923064:
Mars motoru
FONKSİYON/ARIZALI DEVRE
Hata kodu DTC 92A214:
UFLEYİCİ FAN MOTORU ROLESİ
Fonksiyon hatalıdır.
Konfor
Gösterge panosu grubu OBD
Hata kodu DTC 940111:
Motor yağ seviye sensörü
ARIZALI ELEKTRİK DEVRESİ
Hella Gutmann Solutions GmbH
mega macs PC
Hata kodu DTC F00313;
Hata kodu DTC 941015:
GÜNLÜK KİLOMETRE SAYACI
Fonksiyon hatalıdır.
Hata kodu DTC 940815:
EMNİYET KEMERİ UYARI LAMBASI
ARIZALI ELEKTRİK DEVRESİ
Hata kodu DTC E15B87:
Motor bolmesi araç elektrik sistemi kumanda linite
sine CAN-Bus bağlantısı
İLETİSİM YOK
Hata kodu DTC 940604:
Konfor
Anahtarsız giriş ve siiris modülü CAN
Hata kodu DTC E15B87:
Sigorta ve anahtarlama unitelerine CAN-Bus/bağlantı
BOZUK İLETİSİM
Sanziman
Çift debriyajlı sanziman CAN
Hırsızlık koruması
CAN Gateway
Direksiyon
Servo direksiyon CAN
Ses/Video
Multimedya araylızı CAN
Ses/Video
Navigasyon
Hella Gutmann Solutions GmbH
mega macs PC

Z OTORİTE EKSPERTİZ OTOMOTİV GAYRİMENKUL TİC. A.Ş. D-Expert
Ankara Şaşmaz Şubesi Bahçekapı Mah.Sanayi Bulvarı No:4/B Şaşmaz
ankara0601@dexpert.com.tr 0312 278 81 82 ETİMESGUT ANKARA

Rapor Tarihi: 02.06.2026 09:21 Bayi No: 0601 Sayfa: 8/11
Rapor No: 06-01-1491574 Araç Giriş Tarihi: 01.06.2026 15:56 Araç Çıkış Tarihi: 02.06.2026 09:21
Mersis No: 0309073518100001

Tramer Sorgulaması

VF1RJA00X71838534 şase nolu ve 06EBC106 plaka nolu aracın geçmiş hasarı bulunamamıştır.

Z OTORİTE EKSPERTİZ OTOMOTİV GAYRİMENKUL TİC. A.Ş. D-Expert
Ankara Şaşmaz Şubesi Bahçekapı Mah.Sanayi Bulvarı No:4/B Şaşmaz
ankara0601@dexpert.com.tr 0312 278 81 82 ETİMESGUT ANKARA

Rapor Tarihi: 02.06.2026 09:21
Rapor No: 06-01-1491574
Mersis No: 0309073518100001

Bayi No: 0601
Araç Giriş Tarihi: 01.06.2026 15:56

Sayfa: 9/11
Araç Çıkış Tarihi: 02.06.2026 09:21

Araç Resimleri



Çizik



Tampon, arka, Arka tampon > Çizik



Tampon, arka, Arka tampon > Çizik



Tampon, ön, Ön tampon > Çizik

Vuruk



Çamurluk, sağ, Çamurluk, sağ > Vuruk



Kaporta, C-direk, sağ > Ezik

Z OTORİTE EKSPERTİZ OTOMOTİV GAYRİMENKUL TİC. A.Ş. D-Expert
Ankara Şaşmaz Şubesi Bahçekapı Mah.Sanayi Bulvarı No:4/B Şaşmaz
ankara0601@dexpert.com.tr 0312 278 81 82 ETİMESGUT ANKARA

Rapor Tarihi: 02.06.2026 09:21
Rapor No: 06-01-1491574
Mersis No: 0309073518100001

Bayi No: 0601
Araç Giriş Tarihi: 01.06.2026 15:56

Sayfa: 10/11
Araç Çıkış Tarihi: 02.06.2026 09:21

Diğer

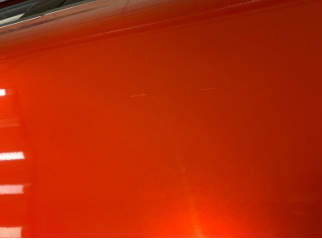

Çamurluk, sol arka, Çamurluk, sol arka > Küçük Çizik

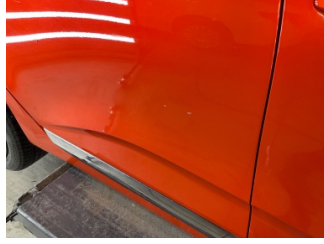

Kapı, sağ arka, Kapı, sağ arka > Taş izi



Döşemeler/Kapaklar, Döşemeler/Kapaklar > Deforme Olmuş



Döşemeler/Kapaklar, Döşemeler/Kapaklar > Deforme Olmuş



Döşemeler/Kapaklar, Döşemeler/Kapaklar > Kirlenmiş



Döşemeler/Kapaklar, Döşemeler/Kapaklar > Kirlenmiş



Döşemeler/Kapaklar, Döşemeler/Kapaklar > Yakıcı Madde Ile Zarar Görmüş



Döşemeler/Kapaklar, Döşemeler/Kapaklar > Yakıcı Madde Ile Zarar Görmüş



Döşemeler/Kapaklar, Döşemeler/Kapaklar > Yakıcı Madde Ile Zarar Görmüş



Motor kaputu, Motor kaputu > Taş izi



Motor kaputu, Motor kaputu > Taş izi

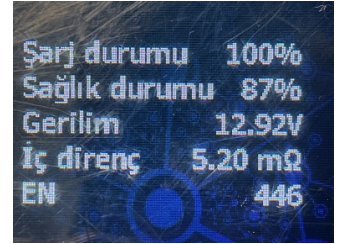

Elektrik donanımı/Pano, Akü > Test Sonucu

Notlar

Diğer notlar;

Araç teknik spesifikasyonları gereği DYNO testi yapılmadı.

Z OTORİTE EKSPERTİZ OTOMOTİV GAYRİMENKUL TİC. A.Ş. D-Expert
Ankara Şaşmaz Şubesi Bahçekapı Mah.Sanayi Bulvarı No:4/B Şaşmaz
ankara0601@dexpert.com.tr 0312 278 81 82 ETİMESGUT ANKARA

Rapor Tarihi: 02.06.2026 09:21 Bayi No: 0601 Sayfa: 11/11
Rapor No: 06-01-1491574 Araç Giriş Tarihi: 01.06.2026 15:56 Araç Çıkış Tarihi: 02.06.2026 09:21
Mersis No: 0309073518100001

Açıklama

Araçta detaylı iç temizlik işlemi ile giderilebilecek, kirlenme ve lekeler ekspertiz kapsamı dışında tutulmuştur.

Araç değerine etki etmeyecek mini onarım ve- veya pasta cila işlemi ile giderilebilecek vuruks ve çizikler ekspertiz kapsamı dışında tutulmuştur.

Aracın yaş, km ve genel durumu dikkate alınarak; normal kullanım şartları dahilinde de araçta oluşan fakat aracın görşelliğini ve teknik işleyişini etkilemeyen aşınma ve yıpranmalar ekspertiz kapsamı dışında tutulmuştur.

- Ekspertiz aracın kontrol edildiği gün için geçerli olup, hangi nedenle olursa olsun kontrol tarihinden sonra oluşabilecek hasarlardan Doğuş D Expert Ekspertiz ve Danışmanlık Anonim Şirketi ve Franchise sahibi tüm iş ortakları sorumlu değildir.
- Ekspertiz sonucu verilen tüm değerler, ölçümlenmeler ve tespitler, aracın formunda belirtilen km. ve tarih için geçerlidir. Bu tarih ve km. sonrası araçta olağan yıpranma, hatalı kullanım, yol ve hava şartları, sürücü hataları ve üretim kaynaklı olarak ortaya çıkabilecek arızalar ve hasarlar Doğuş D Expert Ekspertiz ve Danışmanlık Anonim Şirketi ve Franchise sahibi tüm iş ortakları'nin sorumluluğunda değildir.
- Rapordaki km bilgisi, aracın km panosundan okunmuş km bilgisidir. Doğuş D Expert Ekspertiz ve Danışmanlık Anonim Şirketi ve Franchise sahibi tüm iş ortakları,panodaki km bilgisinin gerçeği yansıtmaması dolayısıyla ekspertiz raporundaki tespitlerin eksik, yanlış veya yanıltıcı olmasından ve bunun sonuçlarından sorumlu değildir.
- Doğuş D Expert Ekspertiz ve Danışmanlık Anonim Şirketi ve Franchise sahibi tüm iş ortakları tarafından yapılan ikinci el araç ekspertizi aracın resmi fenni muayenesinin yerine geçmez ve resmi fenni muayenesinde başarılı olunacağını da garanti etmez.
- İmalatçı tarafından üretilen aracın daha sonradan üzerinde yapılan tadilatların uygun olmaması ve montajı yapılan yedek parçaların orijinal olmaması gerekli teknik bilgi ve yetkinliğe sahip kişiler tarafından montajının yapılmaması veya tamir seklinin imalatçı tarafından kabul edilmiş teknik özelliklere uymaması gibi durumlar halinde sonradan doğabilecek her türlü can ve mal güvenliğini etkileyecek faktörler olmak üzere bu ve benzeri durumlardan ekspertiz raporumuz sorumlu değildir. ÖRNEK: Airbag ve emniyet kemerlerinin, radyatörlerin, aksların değiştirilmeyerek onarılması gibi durumlar.
- İkinci el araç ekspertizi aracın hiçbir parçası sökülmeden, tamamen çıplak gözle yapılmıştır. Araç içerisindeki veya aksamındaki hasarların tespiti için kapak, döşeme ve benzeri parçaların sökülmesi bu ekspertiz kapsamında olmayıp, Doğuş D Expert Ekspertiz ve Danışmanlık Anonim Şirketi ve Franchise sahibi tüm iş ortakları ancak bu şekilde detaylı bir ekspertiz sonucu ortaya çıkabilecek hasarların tespit edilememiş olmasından sorumlu değildir.
- TSE 13805 yönetmeliğine göre HYB numaramızın raporda belirtilmesi için en kapsamlı paketimiz Full Plus Ekspertiz ve üzeri paketlerimiz için geçerlidir.
- Uyarı: Tramer sorgulama içeriği, sigorta şirketleri tarafından Sigorta Bilgi ve Gözetim Merkezi ("SBM")'ne iletilen sigorta kayıtlarından ibarettir. İlgili sorguya ait tutarda, trafik ve kasko hasarlarında yer alan dava faizi ve yargılama giderleri dahil edilmemektedir. Tramer sorgulama içeriğindeki bilgiler resmî belge olarak kullanılamaz. Şirketimizin kayıtlarla herhangi bir bağlantısı olmayıp yalnızca bilgi amaçlı paylaşılmaktadır. Detaylı bilgi için SBM resmî internet sitesine başvurunuz.

Müşteri Adı/Soyadı

İmzası