

Z OTORİTE EKSPERTİZ OTOMOTİV GAYRİMENKUL TİC. A.Ş. D-Expert  
Ankara Şaşmaz Şubesi Bahçekapı Mah.Sanayi Bulvarı No:4/B Şaşmaz  
ankara0601@dexpert.com.tr 0312 278 81 82 ETİMESGUT ANKARA

Rapor Tarihi: 21.05.2026 14:10  
Rapor No: 06-01-1490031  
Mersis No: 0309073518100001

Bayi No: 0601  
Araç Giriş Tarihi: 20.05.2026 14:57

Sayfa: 1/11  
Araç Çıkış Tarihi: 21.05.2026 14:10

# Full Plus Ekspertiz



## 06EBC103

Eksper / İmza



06-HYB-8225

Z OTORİTE EKSPERTİZ OTOMOTİV GAYRİMENKUL TİC. A.Ş. D-Expert  
Ankara Şaşmaz Şubesi Bahçekapı Mah.Sanayi Bulvarı No:4/B Şaşmaz  
ankara0601@dexpert.com.tr 0312 278 81 82 ETİMESGUT ANKARA

Rapor Tarihi: 21.05.2026 14:10 Bayi No: 0601 Sayfa: 2/11  
Rapor No: 06-01-1490031 Araç Giriş Tarihi: 20.05.2026 14:57 Araç Çıkış Tarihi: 21.05.2026 14:10  
Mersis No: 0309073518100001

## Müşteri Bilgileri

Müşteri TAN OTO MOTORLU ARAÇLAR TAŞIMACILIK  
İNŞ.TİC.LTD.ŞTİ.(RENAULT)

## Araç Bilgileri

Plaka	06EBC103	Şanzıman Tipi	Otomatik
KM	53047	Yakıt Cinsi	Benzin
Şase	VF1RJA00371839184	Motor Gücü	67 kw
Marka	Renault	Motor Hacmi	999cc
Rengi	TURUNCU	Model	Clio
İlk Tescil Tarihi	14-10-2023	Sonraki Muayene Tar.	29-09-2026
Model Yılı	2023	Araç Tipi	Hatchback
Ruhsat Sahibi	TAN OTO	Kapı Sayısı	5 Kapı

Z OTORİTE EKSPERTİZ OTOMOTİV GAYRİMENKUL TİC. A.Ş. D-Expert  
Ankara Şaşmaz Şubesi Bahçekapı Mah.Sanayi Bulvarı No:4/B Şaşmaz  
ankara0601@dexpert.com.tr 0312 278 81 82 ETİMESGUT ANKARA

Rapor Tarihi: 21.05.2026 14:10  
Rapor No: 06-01-1490031  
Mersis No: 0309073518100001

Bayi No: 0601  
Araç Giriş Tarihi: 20.05.2026 14:57

Sayfa: 3/11  
Araç Çıkış Tarihi: 21.05.2026 14:10

## Kaporta Kontrolü(Değişmiş Boyanmış kontrolü)

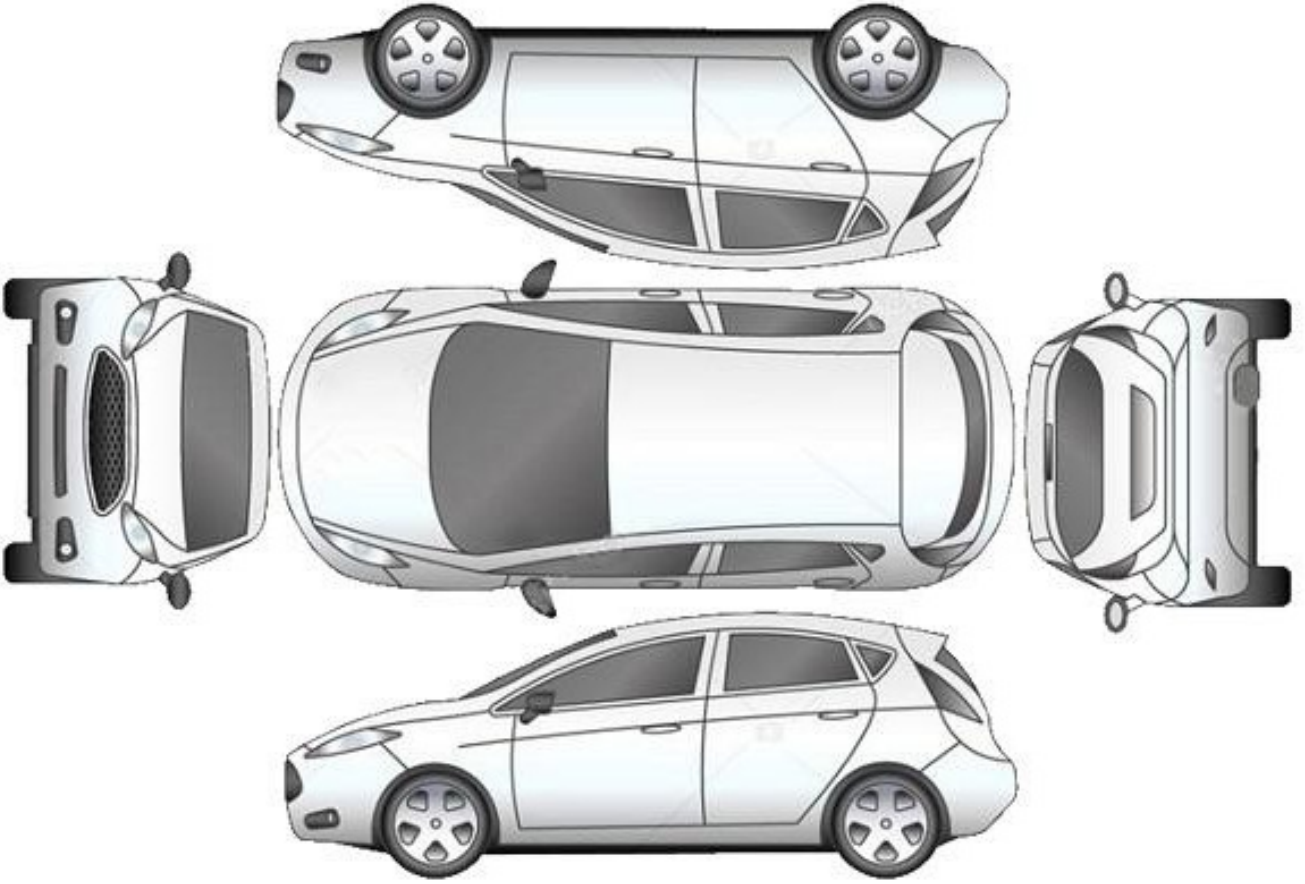

**B: Boyalı**

**B/2: Lokal Boyalı**

**D: Değişmiş**

**\*\*\*Araçta değişmiş ve boyanmış parça bulunmamaktadır\*\*\***

Z OTORİTE EKSPERTİZ OTOMOTİV GAYRİMENKUL TİC. A.Ş. D-Expert  
Ankara Şaşmaz Şubesi Bahçekapı Mah.Sanayi Bulvarı No:4/B Şaşmaz  
ankara0601@dexpert.com.tr 0312 278 81 82 ETİMESGUT ANKARA

Rapor Tarihi: 21.05.2026 14:10  
Rapor No: 06-01-1490031  
Mersis No: 0309073518100001

Bayi No: 0601  
Araç Giriş Tarihi: 20.05.2026 14:57

Sayfa: 4/11  
Araç Çıkış Tarihi: 21.05.2026 14:10

## Kontrol Listesi

SORUNSUZ	BAKIM GEREKLİ	ONARIM/DEĞİŞİM GEREKLİ
----------	---------------	------------------------

	Durum	Notlar
Araç Kaporta Aksamı	BAKIM GEREKLİ	Taş izleri, Ezik ve çizikler mevcut.
Araç Koltukları Mekanizmaları	SORUNSUZ	
Taban, Tavan, Koltuk ve Kapı Döşemeleri	BAKIM GEREKLİ	Kirli.
Araç İç Donanımı ve Kumanda Kontrol Düğmeleri	SORUNSUZ	
Aydınlatma ve İkaz Sistemi	SORUNSUZ	
Silecekler	SORUNSUZ	
Elektrik ve Elektronik Aksam	SORUNSUZ	
Torpedo ve Emniyet Kemerleri	SORUNSUZ	
Lastik ve Jantlar	BAKIM GEREKLİ	Jantlarda çizikler mevcut
Fren Sistemi ve Fren Hortumları	ONARIM/DEĞİŞİM GEREKLİ	Arka frenler sapma değerleri yüksek ve el freni yukardan tutuyor.
Yürür Aksam	SORUNSUZ	
Motor ve Motor Yağ Seviyesi	SORUNSUZ	
Şanzıman	SORUNSUZ	
Diferansiyel	SORUNSUZ	
Direksiyon Sistemi	SORUNSUZ	
Eğlence Sistemi (Radyo vs. )	SORUNSUZ	
Park Sensörleri	SORUNSUZ	
Araç Altı	SORUNSUZ	
Akü	SORUNSUZ	
Klima	SORUNSUZ	
Cam ve Cam Düğmeleri	SORUNSUZ	
Kayışlar ve Rulmanlar	SORUNSUZ	
Egzoz Sistemi ve Susturucular	SORUNSUZ	
Soğutma Sistemi ve Soğutma Suyu	SORUNSUZ	

Z OTORİTE EKSPERTİZ OTOMOTİV GAYRİMENKUL TİC. A.Ş. D-Expert  
Ankara Şaşmaz Şubesi Bahçekapı Mah.Sanayi Bulvarı No:4/B Şaşmaz  
ankara0601@dexpert.com.tr 0312 278 81 82 ETİMESGUT ANKARA

Rapor Tarihi: 21.05.2026 14:10 Bayi No: 0601 Sayfa: 5/11  
Rapor No: 06-01-1490031 Araç Giriş Tarihi: 20.05.2026 14:57 Araç Çıkış Tarihi: 21.05.2026 14:10  
Mersis No: 0309073518100001

## Yanal Kayma Ölçüm Değerleri

ÖN	ARKA
-1.8 m/km	-3,7 m/km

Yanal kayma kabul edilebilir değeri max +5 / -5 (m/km) dir.

## Süspansiyon Ölçüm Değerleri

AKS	Sol (%)	Sağ (%)	Fark (%)
1. Aks	74	64	10
2. Aks	41	67	26



Ön sağ sol ve arka sağ sol süspansiyon kabul edilebilirdeğer farkı max.%30 'dur.  
Tek amortisör kabul edilebilir min. ölçüm değeri %21 'dir.

## Fren Ölçüm Değerleri

Fren Ölçüm Değerleri (daN)	Sol	Sağ	Sapma (%)
1. Aks	1.297	1.089	16
2. Aks	0.4275	0.66	35
El Freni	0.1795	0.758	76

### Verimlilik

30

Sapma yüzdeleri 1. ve 2. aks için %25 altında ve el freni için %50 altında olmalıdır.

## Lastikler

Aks	Ebat	Yol ve Yük Endeksi	Diş Derinliği	Tip
Sol Ön	195/55/16	87H	5,6 mm	Yazlık
Sol Arka	195/55/16	87H	6 mm	Yazlık
Sağ Ön	195/55/16	87H	5,7 mm	Yazlık
Sağ Arka	195/55/16	87H	6 mm	Yazlık

Z OTORİTE EKSPERTİZ OTOMOTİV GAYRİMENKUL TİC. A.Ş. D-Expert  
Ankara Şaşmaz Şubesi Bahçekapı Mah.Sanayi Bulvarı No:4/B Şaşmaz  
ankara0601@dexpert.com.tr 0312 278 81 82 ETİMESGUT ANKARA

Rapor Tarihi: 21.05.2026 14:10 Bayi No: 0601 Sayfa: 6/11  
Rapor No: 06-01-1490031 Araç Giriş Tarihi: 20.05.2026 14:57 Araç Çıkış Tarihi: 21.05.2026 14:10  
Mersis No: 0309073518100001

## Dinamometre Ölçüm Değerleri

Ölçülen Motor Torku -	Teker Torku -	Teker Gücü -	Test Hızı -
NM	NM	KW	km/h
Ruhsat Verisi Güç 67	Test Sonucu Güç -	Kayıp Güç -	Performans % --
KW	KW	KW	

## RPM (Devir/dk) Grafiği

Grafik bilgisi yüklenmemiş...

Z OTORİTE EKSPERTİZ OTOMOTİV GAYRİMENKUL TİC. A.Ş. D-Expert  
Ankara Şaşmaz Şubesi Bahçekapı Mah.Sanayi Bulvarı No:4/B Şaşmaz  
ankara0601@dexpert.com.tr 0312 278 81 82 ETİMESGUT ANKARA

Rapor Tarihi: 21.05.2026 14:10 Bayi No: 0601 Sayfa: 7/11  
Rapor No: 06-01-1490031 Araç Giriş Tarihi: 20.05.2026 14:57 Araç Çıkış Tarihi: 21.05.2026 14:10  
Mersis No: 0309073518100001

## OBD Genel Arıza Tarama

Telefon:  
Faks:  
E-mail:  
İnternet;

20.05.2026  
Arac:  
Renault Clio-V 1.0 TCe 90  
Motor kodu:  
H4D-470 (H4D-E4)  
Üretim yılı;  
Kilometre durumu:  
Lisans numarası :  
VIN:  
VF1RJA00371839184 (kumanda unitesinden okunan)  
Test edilmiş:  
20.05.2026 16:43:06/  
Hata kodu / Genel sorgulama / -  
Tüm yapı gruplarının hata kodu genel sorgulaması  
Bileşen grubu  
Sistem  
Hata  
OBD  
OBD  
Motor  
Benzin UDS OBD  
Hata kodu DTC 0226F1:  
Gaz pedali sensörü  
Fonksiyon hatalıdır.  
Hata kodu DTC 1525F3;  
Hiz kontrol sistemi kumanda ünitesine CAN-Bus-bağlantı  
anti  
MANTIKSIZ SINYALLER!  
ABS  
ABS/ESP (CAN)  
Hata kodu DTC 505613:  
Kumanda Ünitesi glic kaynağı  
ARIZALI GUC KAYNAGI  
Hata kodu DTC 508586:  
Gosterge panosuna CAN-Bus-bağlantı  
BOZUK İLETİSİM  
Hata kodu DTC 50A07B:  
Lastik havası kontrol sistemi  
En az 1 tekerleğin lastik basıncı çok düşük.  
Hata kodu DTC E15487:  
Radyo kumanda ünitesine CAN-Bus  
İLETİSİM YOK  
Hava yastığı  
Hava yastığı (CAN)  
Klima  
Klima  
Hella Gutmann Solutions GmbH  
mega macs PC  
Hata kodu DTC A4C614:  
iç mekan fanı  
Hatalı kontrol akım devresi.  
Hata kodu DTC E15B87:  
Sigorta ve anahtarlama ünitelerine CAN-Bus/bağlantı  
i  
BOZUK İLETİSİM  
Güvenlik  
Park asistanı OBD  
Konfor  
UCH CAN

3\*  
Hata kodu DTC AF7001:  
Fren pedali musiri  
ARIZALI ELEKTRİK DEVRESİ  
Hata kodu DTC AC2123:  
Surucu taraflı emniyet kemeri dıgmesi  
ARIZALI ELEKTRİK DEVRESİ  
Hata kodu DTC DC0000S8:  
Yağmur/ısı sensörü  
ARIZALI ELEKTRİK DEVRESİ  
Konfor  
UPC CAN  
Hata kodu DTC 923064:  
Mars motoru  
FONKSİYON/ARIZALI DEVRE  
Hata kodu DTC 92A214:  
UFLEYİCİ FAN MOTORU ROLESİ  
Fonksiyon hatalıdır.  
Hata kodu DTC ADA172;  
AKTUATOR GUC KAYNAGI  
ARIZALI ELEKTRİK DEVRESİ  
Konfor  
Gosterge panosu grubu OBD  
10\*  
Hata kodu DTC 940111:  
Motor yağ seviye sensörü  
ARIZALI ELEKTRİK DEVRESİ  
Hata kodu DTC 941614:  
AKU VOLTAJ!  
HATALI VOLTAJ/GUC KAYNAGI  
Hata kodu DTC F00313;  
Hata kodu DTC F00316:  
Kumanda Ünitesi glic kaynağı  
ARIZALI GUC KAYNAGI  
Hata kodu DTC 941015:  
GUNLUK KILOMETRE SAYACI  
Fonksiyon hatalıdır.  
Hata kodu DTC 940815:  
EMNİYET KEMERİ UYARI LAMBASI  
ARIZALI ELEKTRİK DEVRESİ  
Hata kodu DTC E25487:  
Hella Gutmann Solutions GmbH  
mega macs PC  
Hata kodu DTC E14F87:  
Arac elektrik sistemi kumanda Ünitesine CAN-Bus/bağlantı  
BOZUK İLETİSİM  
Hata kodu DTC E15B87:  
Motor bolmesi arac elektrik sistemi kumanda ünitesine CAN-Bus bağlantısı  
İLETİSİM YOK  
Hata kodu DTC 940604:  
Konfor  
Anahtarsız giriş ve çıkış modülü CAN  
3\*  
Hata kodu DTC E14F87:  
Arac elektrik sistemi kumanda Ünitesine CAN-Bus/bağlantı  
BOZUK İLETİSİM  
Hata kodu DTC E15B87:  
Sigorta ve anahtarlama ünitelerine CAN-Bus/bağlantı  
i  
BOZUK İLETİSİM  
Hata kodu DTC E15487:

Z OTORİTE EKSPERTİZ OTOMOTİV GAYRİMENKUL TİC. A.Ş. D-Expert  
Ankara Şaşmaz Şubesi Bahçekapı Mah.Sanayi Bulvarı No:4/B Şaşmaz  
ankara0601@dexpert.com.tr 0312 278 81 82 ETİMESGUT ANKARA

Rapor Tarihi: 21.05.2026 14:10 Bayi No: 0601 Sayfa: 8/11  
Rapor No: 06-01-1490031 Araç Giriş Tarihi: 20.05.2026 14:57 Araç Çıkış Tarihi: 21.05.2026 14:10  
Mersis No: 0309073518100001

Sanziman  
Cift debriyajli sanziman CAN  
Hırsızlık koruması  
CAN Gateway  
Direksiyon  
Servo direksiyon CAN  
Ses/Video  
Multimedya arylizi CAN  
Ses/Video  
Navigasyon  
Hata kodu DTC 931513:  
Anten yükselticisi AM/FM1  
Fonksiyon hatalidir.  
Hata kodu DTC 932A01:  
USB portu  
Fonksiyon hatalidir.  
Hata kodu DTC 932A13:  
USB portu  
Fonksiyon hatalidir.  
Hata kodu DTC 93D98F:  
USB portu  
Fonksiyon hatalidir.  
Hata kodu DTC 93398F;:  
ARKA KAMERA  
HATALI SINYAL VEYA ELEKTRİK DEVRESİ  
Hata kodu DTC 934116:  
ECU  
FONKSIYON/ARIZALI DEVRE  
Hata kodu DTC 934262:  
Radyo  
"Yasaklanmış" mod  
Hata kodu DTC 934613:  
GPS anten  
ARIZALI ELEKTRİK DEVRESİ  
Hella Gutmann Solutions GmbH  
mega macs PC  
Hata kodu DTC 937511:  
Geri vites kamerası  
ELEKTR. DEVRESİ, ARIZALI ELEKTRİK BESLEME  
Hella Gutmann Solutions GmbH  
mega macs PC

## Tramer Sorgulaması

VF1RJA00371839184 şase nolu ve 06EBC103 plaka nolu aracın geçmiş hasarı bulunamamıştır.

Z OTORİTE EKSPERTİZ OTOMOTİV GAYRİMENKUL TİC. A.Ş. D-Expert  
Ankara Şaşmaz Şubesi Bahçekapı Mah.Sanayi Bulvarı No:4/B Şaşmaz  
ankara0601@dexpert.com.tr 0312 278 81 82 ETİMESGUT ANKARA

Rapor Tarihi: 21.05.2026 14:10  
Rapor No: 06-01-1490031  
Mersis No: 0309073518100001

Bayi No: 0601  
Araç Giriş Tarihi: 20.05.2026 14:57

Sayfa: 9/11  
Araç Çıkış Tarihi: 21.05.2026 14:10

## Araç Resimleri



## Vuruk



Marşbiyel, sağ, Marşbiyel, sağ  
> Ezik



Kapı, sağ ön, Kapı, sağ ön >  
Ezik

Z OTORİTE EKSPERTİZ OTOMOTİV GAYRİMENKUL TİC. A.Ş. D-Expert  
Ankara Şaşmaz Şubesi Bahçekapı Mah.Sanayi Bulvarı No:4/B Şaşmaz  
ankara0601@dexpert.com.tr 0312 278 81 82 ETİMESGUT ANKARA

Rapor Tarihi: 21.05.2026 14:10  
Rapor No: 06-01-1490031  
Mersis No: 0309073518100001

Bayi No: 0601  
Araç Giriş Tarihi: 20.05.2026 14:57

Sayfa: 10/11  
Araç Çıkış Tarihi: 21.05.2026 14:10

## Diğer



Döşemeler/Kapaklar,  
Döşemeler/Kapaklar >  
Kirlenmiş



Tampon, arka, Arka tampon >  
Küçük Çizik



Tavan, Tavan > Taş Izi

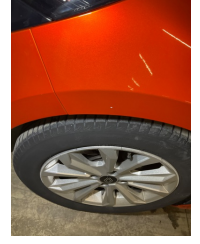

Çamurluk, sol, Çamurluk, sol >  
Taş Izi



Tampon, ön, Ön tampon >  
Küçük Çizik



Camlar, Ön cam > Taş  
Vuruğu



Camlar, Ön cam > Taş  
Vuruğu



Motor kaputu, Motor kaputu >  
Taş Izi



Motor kaputu, Motor kaputu >  
Taş Izi

## Notlar

### Lastik ile ilgili notlar;

Lastik basınç uyarı ikaz lambası yanıyor.

### Test hattı ile ilgili notlar;

Fren Ölçüm Değerleri tolerans aralığı dışındadır. Servis tespiti önerilir.

### Diğer notlar;

Araç teknik spesifikasyonu gereği DYNO testi yapılamamıştır.

Z OTORİTE EKSPERTİZ OTOMOTİV GAYRİMENKUL TİC. A.Ş. D-Expert  
Ankara Şaşmaz Şubesi Bahçekapı Mah.Sanayi Bulvarı No:4/B Şaşmaz  
ankara0601@dexpert.com.tr 0312 278 81 82 ETİMESGUT ANKARA

Rapor Tarihi: 21.05.2026 14:10 Bayi No: 0601 Sayfa: 11/11  
Rapor No: 06-01-1490031 Araç Giriş Tarihi: 20.05.2026 14:57 Araç Çıkış Tarihi: 21.05.2026 14:10  
Mersis No: 0309073518100001

## Açıklama

Araçta detaylı iç temizlik işlemi ile giderilebilecek, kirlenme ve lekeler ekspertiz kapsamı dışında tutulmuştur.

Araç değerine etki etmeyecek mini onarım ve- veya pasta cila işlemi ile giderilebilecek vuruks ve çizikler ekspertiz kapsamı dışında tutulmuştur.

Aracın yaş, km ve genel durumu dikkate alınarak; normal kullanım şartları dahilinde de araçta oluşan fakat aracın görşelliğini ve teknik işleyişini etkilemeyen aşınma ve yıpranmalar ekspertiz kapsamı dışında tutulmuştur.

- Ekspertiz aracın kontrol edildiği gün için geçerli olup, hangi nedenle olursa olsun kontrol tarihinden sonra oluşabilecek hasarlardan Doğuş D Expert Ekspertiz ve Danışmanlık Anonim Şirketi ve Franchise sahibi tüm iş ortakları sorumlu değildir.
- Ekspertiz sonucu verilen tüm değerler, ölçümlenmeler ve tespitler, aracın formunda belirtilen km. ve tarih için geçerlidir. Bu tarih ve km. sonrası araçta olağan yıpranma, hatalı kullanım, yol ve hava şartları, sürücü hataları ve üretim kaynaklı olarak ortaya çıkabilecek arızalar ve hasarlar Doğuş D Expert Ekspertiz ve Danışmanlık Anonim Şirketi ve Franchise sahibi tüm iş ortakları'nın sorumluluğunda değildir.
- Rapordaki km bilgisi, aracın km panosundan okunmuş km bilgisidir. Doğuş D Expert Ekspertiz ve Danışmanlık Anonim Şirketi ve Franchise sahibi tüm iş ortakları, panodaki km bilgisinin gerçeği yansıtmaması dolayısıyla ekspertiz raporundaki tespitlerin eksik, yanlış veya yanıltıcı olmasından ve bunun sonuçlarından sorumlu değildir.
- Doğuş D Expert Ekspertiz ve Danışmanlık Anonim Şirketi ve Franchise sahibi tüm iş ortakları tarafından yapılan ikinci el araç ekspertizi aracın resmi fenni muayenesinin yerine geçmez ve resmi fenni muayenesinde başarılı olunacağını da garanti etmez.
- İmalatçı tarafından üretilen aracın daha sonradan üzerinde yapılan tadilatların uygun olmaması ve montajı yapılan yedek parçaların orijinal olmaması gerekli teknik bilgi ve yetkinliğe sahip kişiler tarafından montajının yapılmaması veya tamir seklinin imalatçı tarafından kabul edilmiş teknik özelliklere uymaması gibi durumlar halinde sonradan doğabilecek her türlü can ve mal güvenliğini etkileyecek faktörler olmak üzere bu ve benzeri durumlardan ekspertiz raporumuz sorumlu değildir. ÖRNEK: Airbag ve emniyet kemerlerinin, radyatörlerin, aksların değiştirilmeyerek onarılması gibi durumlar.
- İkinci el araç ekspertizi aracın hiçbir parçası sökülmeden, tamamen çıplak gözle yapılmıştır. Araç içerisindeki veya aksamındaki hasarların tespiti için kapak, döşeme ve benzeri parçaların sökülmesi bu ekspertiz kapsamında olmayıp, Doğuş D Expert Ekspertiz ve Danışmanlık Anonim Şirketi ve Franchise sahibi tüm iş ortakları ancak bu şekilde detaylı bir ekspertiz sonucu ortaya çıkabilecek hasarların tespit edilememiş olmasından sorumlu değildir.
- TSE 13805 yönetmeliğine göre HYB numaramızın raporda belirtilmesi için en kapsamlı paketimiz Full Plus Ekspertiz ve üzeri paketlerimiz için geçerlidir.
- Uyarı: Tramer sorgulama içeriği, sigorta şirketleri tarafından Sigorta Bilgi ve Gözetim Merkezi ("SBM")'ne iletilen sigorta kayıtlarından ibarettir. İlgili sorguya ait tutarda, trafik ve kasko hasarlarında yer alan dava faizi ve yargılama giderleri dahil edilmemektedir. Tramer sorgulama içeriğindeki bilgiler resmî belge olarak kullanılamaz. Şirketimizin kayıtlarla herhangi bir bağlantısı olmayıp yalnızca bilgi amaçlı paylaşılmaktadır. Detaylı bilgi için SBM resmî internet sitesine başvurunuz.

Müşteri Adı/Soyadı

İmzası