

Z OTORİTE EKSPERTİZ OTOMOTİV GAYRİMENKUL TİC. A.Ş. D-Expert  
Ankara Şaşmaz Şubesi Bahçekapı Mah.Sanayi Bulvarı No:4/B Şaşmaz  
ankara0601@dexpert.com.tr 0312 278 81 82 ETİMESGUT ANKARA

Rapor Tarihi: 14.05.2026 15:47

Bayi No: 0601

Sayfa: 1/12

Rapor No: 06-01-1488435

Araç Giriş Tarihi: 14.05.2026 11:14

Araç Çıkış Tarihi: 14.05.2026 15:47

Mersis No: 0309073518100001

# Full Plus Ekspertiz



## 06DR8148

Eksper / İmza



06-HYB-8225

Z OTORİTE EKSPERTİZ OTOMOTİV GAYRİMENKUL TİC. A.Ş. D-Expert  
Ankara Şaşmaz Şubesi Bahçekapı Mah.Sanayi Bulvarı No:4/B Şaşmaz  
ankara0601@dexpert.com.tr 0312 278 81 82 ETİMESGUT ANKARA

Rapor Tarihi: 14.05.2026 15:47 Bayi No: 0601 Sayfa: 2/12  
Rapor No: 06-01-1488435 Araç Giriş Tarihi: 14.05.2026 11:14 Araç Çıkış Tarihi: 14.05.2026 15:47  
Mersis No: 0309073518100001

## Müşteri Bilgileri

**Müşteri** TAN OTO MOTORLU ARAÇLAR TİC.LTD.  
(PURSAKLAR)

## Araç Bilgileri

<b>Plaka</b>	06DR8148	<b>Şanzıman Tipi</b>	Otomatik
<b>KM</b>	166011	<b>Yakıt Cinsi</b>	Dizel
<b>Şase</b>	VF12R131A58312841	<b>Motor Gücü</b>	66 kw
<b>Marka</b>	Renault	<b>Motor Hacmi</b>	1461cc
<b>Rengi</b>	BEYAZ SİYAH	<b>Model</b>	Captur
<b>İlk Tescil Tarihi</b>	03-07-2017	<b>Sonraki Muayene Tar.</b>	12-06-2026
<b>Model Yılı</b>	2017	<b>Araç Tipi</b>	SUV (Hatchback**)
<b>Ruhsat Sahibi</b>	TAN OTO	<b>Kapı Sayısı</b>	5 Kapı

\*\*Ruhsat üzerinde belirtilen araç tipidir.

Z OTORİTE EKSPERTİZ OTOMOTİV GAYRİMENKUL TİC. A.Ş. D-Expert  
Ankara Şaşmaz Şubesi Bahçekapı Mah.Sanayi Bulvarı No:4/B Şaşmaz  
ankara0601@dexpert.com.tr 0312 278 81 82 ETİMESGUT ANKARA

Rapor Tarihi: 14.05.2026 15:47  
Rapor No: 06-01-1488435  
Mersis No: 0309073518100001

Bayi No: 0601  
Araç Giriş Tarihi: 14.05.2026 11:14

Sayfa: 3/12  
Araç Çıkış Tarihi: 14.05.2026 15:47

## Kaporta Kontrolü(Değişmiş Boyanmış kontrolü)

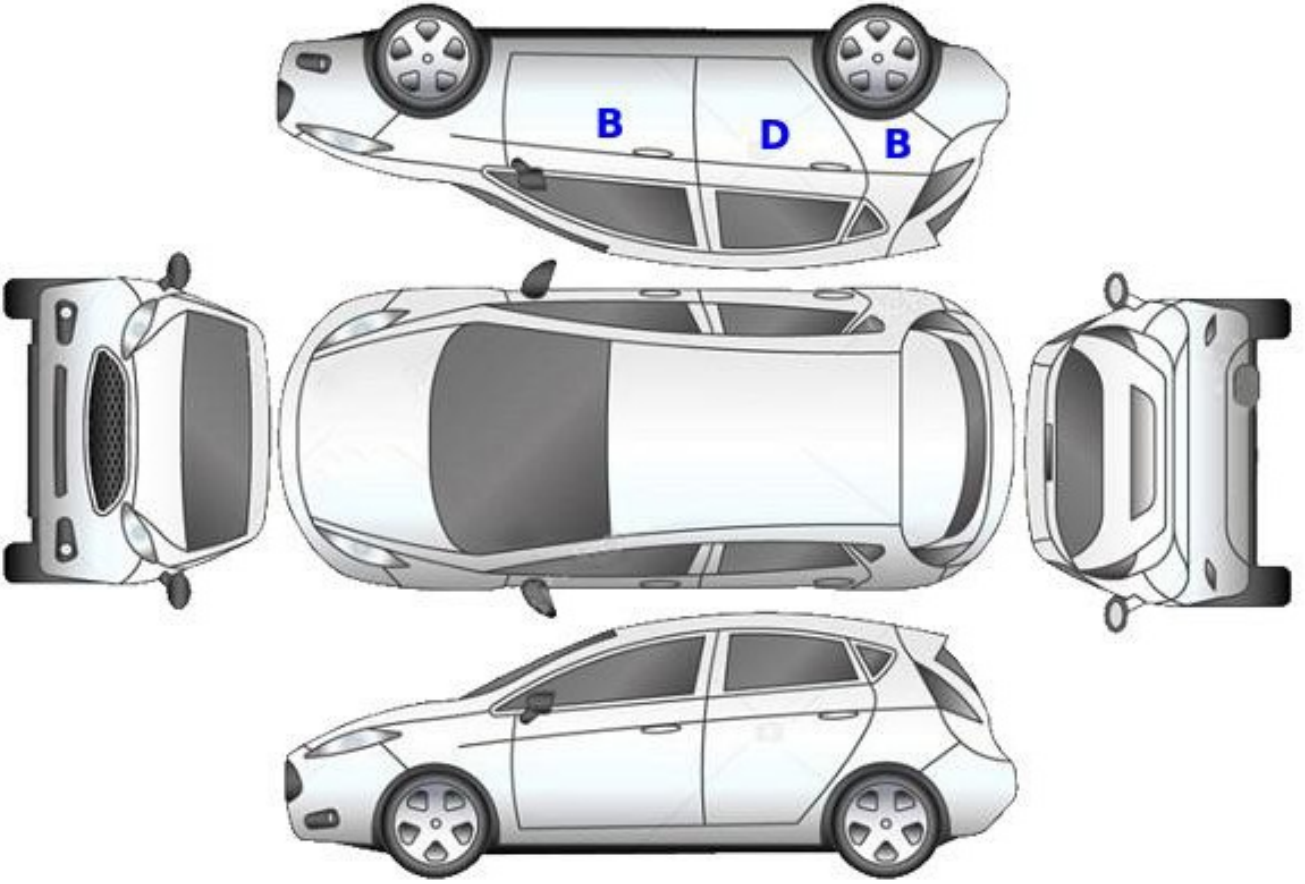

**B: Boyalı**

**B/2: Lokal Boyalı**

**D: Değişmiş**

Z OTORİTE EKSPERTİZ OTOMOTİV GAYRİMENKUL TİC. A.Ş. D-Expert  
Ankara Şaşmaz Şubesi Bahçekapı Mah.Sanayi Bulvarı No:4/B Şaşmaz  
ankara0601@dexpert.com.tr 0312 278 81 82 ETİMESGUT ANKARA

Rapor Tarihi: 14.05.2026 15:47  
Rapor No: 06-01-1488435  
Mersis No: 0309073518100001

Bayi No: 0601  
Araç Giriş Tarihi: 14.05.2026 11:14

Sayfa: 4/12  
Araç Çıkış Tarihi: 14.05.2026 15:47

## Kontrol Listesi

SORUNSUZ	BAKIM GEREKLİ	ONARIM/DEĞİŞİM GEREKLİ
----------	---------------	------------------------

	Durum	Notlar
Araç Kaporta Aksamı	ONARIM/DEĞİŞİM GEREKLİ	Dolu hasarı, standart dışı onarım Ezik ve çizikler mevcut.
Araç Koltukları Mekanizmaları	SORUNSUZ	
Taban, Tavan, Koltuk ve Kapı Döşemeleri	BAKIM GEREKLİ	Kir, çizik ve deformeler mevcut
Araç İç Donanımı ve Kumanda Kontrol Düğmeleri	BAKIM GEREKLİ	Deforme mevcut.
Aydınlatma ve İkaz Sistemi	SORUNSUZ	
Silecekler	SORUNSUZ	
Elektrik ve Elektronik Aksam	SORUNSUZ	
Torpedo ve Emniyet Kemerleri	SORUNSUZ	
Lastik ve Jantlar	BAKIM GEREKLİ	Jantlarda çizikler mevcut
Fren Sistemi ve Fren Hortumları	BAKIM GEREKLİ	Ön disk ve balatalar aşınmış.
Yürür Aksam	BAKIM GEREKLİ	Sağ sol ön amortisör körükleri yırtılmış.
Motor ve Motor Yağ Seviyesi	BAKIM GEREKLİ	Bakım uyarı ikazı mevcut.
Şanzıman	SORUNSUZ	
Diferansiyel	SORUNSUZ	
Direksiyon Sistemi	SORUNSUZ	
Eğlence Sistemi (Radyo vs. )	SORUNSUZ	
Park Sensörleri	SORUNSUZ	
Araç Altı	SORUNSUZ	
Akü	BAKIM GEREKLİ	Akü verileri düşük.
Klima	SORUNSUZ	
Cam ve Cam Düğmeleri	SORUNSUZ	
Kayışlar ve Rulmanlar	SORUNSUZ	
Egzoz Sistemi ve Susturucular	SORUNSUZ	
Soğutma Sistemi ve Soğutma Suyu	SORUNSUZ	

Z OTORİTE EKSPERTİZ OTOMOTİV GAYRİMENKUL TİC. A.Ş. D-Expert  
Ankara Şaşmaz Şubesi Bahçekapı Mah.Sanayi Bulvarı No:4/B Şaşmaz  
ankara0601@dexpert.com.tr 0312 278 81 82 ETİMESGUT ANKARA

Rapor Tarihi: 14.05.2026 15:47 Bayi No: 0601 Sayfa: 5/12  
Rapor No: 06-01-1488435 Araç Giriş Tarihi: 14.05.2026 11:14 Araç Çıkış Tarihi: 14.05.2026 15:47  
Mersis No: 0309073518100001

## Yanal Kayma Ölçüm Değerleri

ÖN	ARKA
2.3 m/km	-3,8 m/km

Yanal kayma kabul edilebilir değeri max +5 / -5 (m/km) dir.

## Süspansiyon Ölçüm Değerleri

AKS	Sol (%)	Sağ (%)	Fark (%)
1. Aks	69	83	14
2. Aks	77	62	15



Ön sağ sol ve arka sağ sol süspansiyon kabul edilebilirdeğer farkı max.%30 'dur.  
Tek amortisör kabul edilebilir min. ölçüm değeri %21 'dir.

## Fren Ölçüm Değerleri

Fren Ölçüm Değerleri (daN)	Sol	Sağ	Sapma (%)
1. Aks	0.8975	0.704	21
2. Aks	0.5075	0.3895	23
El Freni	0.477	0.564	15

### Verimlilik

33

Sapma yüzdeleri 1. ve 2. aks için %25 altında ve el freni için %50 altında olmalıdır.

## Lastikler

Aks	Ebat	Yol ve Yük Endeksi	Diş Derinliği	Tip
Sol Ön	215/50/17	95V	8,1 mm	Kışlık
Sol Arka	215/50/17	95V	8,4 mm	Kışlık
Sağ Ön	215/50/17	95V	8,1 mm	Kışlık
Sağ Arka	215/50/17	95V	8,3 mm	Kışlık

Z OTORİTE EKSPERTİZ OTOMOTİV GAYRİMENKUL TİC. A.Ş. D-Expert  
Ankara Şaşmaz Şubesi Bahçekapı Mah.Sanayi Bulvarı No:4/B Şaşmaz  
ankara0601@dexpert.com.tr 0312 278 81 82 ETİMESGUT ANKARA

Rapor Tarihi: 14.05.2026 15:47 Bayi No: 0601 Sayfa: 6/12  
Rapor No: 06-01-1488435 Araç Giriş Tarihi: 14.05.2026 11:14 Araç Çıkış Tarihi: 14.05.2026 15:47  
Mersis No: 0309073518100001

## Dinamometre Ölçüm Değerleri

Ölçülen Motor Torku	Teker Torku	Teker Gücü	Test Hızı
-	-	-	-
NM	NM	KW	km/h
Ruhsat Verisi Güç	Test Sonucu Güç	Kayıp Güç	Performans %
66	-	-	--
KW	KW	KW	

## RPM (Devir/dk) Grafiği

Grafik bilgisi yüklenmemiş...

Z OTORİTE EKSPERTİZ OTOMOTİV GAYRİMENKUL TİC. A.Ş. D-Expert  
Ankara Şaşmaz Şubesi Bahçekapı Mah.Sanayi Bulvarı No:4/B Şaşmaz  
ankara0601@dexpert.com.tr 0312 278 81 82 ETİMESGUT ANKARA

Rapor Tarihi: 14.05.2026 15:47 Bayi No: 0601 Sayfa: 7/12  
Rapor No: 06-01-1488435 Araç Giriş Tarihi: 14.05.2026 11:14 Araç Çıkış Tarihi: 14.05.2026 15:47  
Mersis No: 0309073518100001

## OBD Genel Arıza Tarama

Telefon:  
Faks:  
E-mail:  
Internet;

14.05.2026

Arac:

Renault Captur-I 1.5 dCi

Motor kodu:

K9K-608 (K9K-B6)

Uretim yili;

13-17

Kilometre durumu:

Lisans numarası :

VİN:

VF12R131A58312841 (kumanda unitesinden okunan)

Test edilmiş:

14.05.2026 15:21:25/

Hata kodu / Genel sorgulama / -

Tum yapı gruplarının hata kodu genel sorgulaması

Bileşen grubu

Sistem

Hata

OBD

OBD

Hava yastigi

Hava yastigi (CAN)

Klima

Klima

Hata kodu DTC A4C614:

ic mekan fanı

Hatalı kontrol akım devresi.

Givenlik

Park asistansı OBD

Konfor

UCH CAN

Konfor

UPC CAN

Hata kodu DTC 926696:

AKUNUN ELEKTRİK AKIMI İCİN SENSOR

HATALI İSLEV/ARALIK DEVRESİ

Hata kodu DTC 927415:

Plaka ve stop lambası

Fonksiyon hatalıdır.

Konfor

Gosterge panosu CAN

Konfor

Anahtarsız giriş ve siiris modülü CAN

Hata kodu DTC A06004:

Uyandırma sinyali

HATALI SINYAL

Sanziman

Otomatik sanziman CAN

Direksiyon

Servo direksiyon CAN

Ses/Video

Radyo CAN

Ses/Video

Multimedya araylızi CAN

Hella Gutmann Solutions GmbH

mega macs PC

Z OTORİTE EKSPERTİZ OTOMOTİV GAYRİMENKUL TİC. A.Ş. D-Expert  
Ankara Şaşmaz Şubesi Bahçekapı Mah.Sanayi Bulvarı No:4/B Şaşmaz  
ankara0601@dexpert.com.tr 0312 278 81 82 ETİMESGUT ANKARA

Rapor Tarihi: 14.05.2026 15:47 Bayi No: 0601 Sayfa: 8/12  
Rapor No: 06-01-1488435 Araç Giriş Tarihi: 14.05.2026 11:14 Araç Çıkış Tarihi: 14.05.2026 15:47  
Mersis No: 0309073518100001

## Tramer Sorgulaması

Hasar Tarihi	Hasar Parça Değişimi	Hasar Tanımı	Ağır Hasarlı mı ?	Hasar Maliyeti	Hasar Maliyeti Kur Bilgisi
10.04.2020		ERP-Çarpışma	Hayır	1300.82	TL
01.04.2019		ERP-Çarpışma	Hayır	5922.41	TL

Z OTORİTE EKSPERTİZ OTOMOTİV GAYRİMENKUL TİC. A.Ş. D-Expert  
Ankara Şaşmaz Şubesi Bahçekapı Mah.Sanayi Bulvarı No:4/B Şaşmaz  
ankara0601@dexpert.com.tr 0312 278 81 82 ETİMESGUT ANKARA

Rapor Tarihi: 14.05.2026 15:47  
Rapor No: 06-01-1488435  
Mersis No: 0309073518100001

Bayi No: 0601  
Araç Giriş Tarihi: 14.05.2026 11:14

Sayfa: 9/12  
Araç Çıkış Tarihi: 14.05.2026 15:47

## Araç Resimleri



## Çizik



Döşemeler/Kapaklar,  
Döşemeler/Kapaklar > Çizik



Döşemeler/Kapaklar,  
Döşemeler/Kapaklar > Çizik



Tampon, arka, Arka tampon >  
Çizik



Dikiz aynası, sağ, Dış dikiz  
aynası kapağı > Çizik



Tampon, ön, Ön tampon >  
Çizik



Tampon, ön, Ön tampon >  
Çizik

Z OTORİTE EKSPERTİZ OTOMOTİV GAYRİMENKUL TİC. A.Ş. D-Expert  
Ankara Şaşmaz Şubesi Bahçekapı Mah.Sanayi Bulvarı No:4/B Şaşmaz  
ankara0601@dexpert.com.tr 0312 278 81 82 ETİMESGUT ANKARA

Rapor Tarihi: 14.05.2026 15:47  
Rapor No: 06-01-1488435  
Mersis No: 0309073518100001

Bayi No: 0601  
Araç Giriş Tarihi: 14.05.2026 11:14

Sayfa: 10/12  
Araç Çıkış Tarihi: 14.05.2026 15:47

## Vuruk



Kapı, sol ön, Kapı, sol ön > Vuruk



Kapı, sol arka, Kapı, sol arka > Ezik



Kapı, sağ ön, Kapı, sağ ön > Vuruk



Çamurluk, sağ, Çamurluk, sağ > Ezik

## Diğer

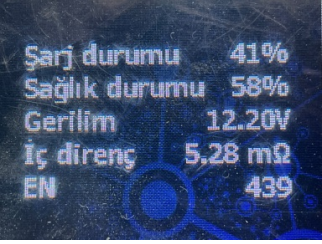

Elektrik donanımı/Pano, Akü > Test Sonucu



Çamurluk, sol, Davlumbaz > Hasarlı



Tampon, arka, Reflektör, sol > Sabitlemesi Hatalı



Tampon, ön, Spoiler > Hasarlı



Ön aks, Amortisör körüğü, sağ > Hasarlı



Ön aks, Amortisör körüğü, sol > Hasarlı



Tavan, Ön cam direği, sağ > Taş izi



Tavan, Ön cam direği, sol > Taş izi



Direksiyon sistemi, Direksiyon simidi > Deforme Olmuş



Döşemeler/Kapaklar, Döşemeler/Kapaklar > Kirlenmiş

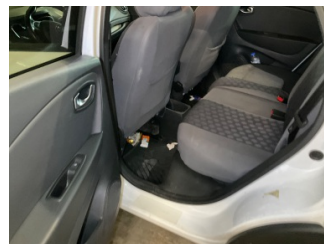

Döşemeler/Kapaklar, Döşemeler/Kapaklar > Kirlenmiş



Döşemeler/Kapaklar, Döşemeler/Kapaklar > Deforme Olmuş

Z OTORİTE EKSPERTİZ OTOMOTİV GAYRİMENKUL TİC. A.Ş. D-Expert  
Ankara Şaşmaz Şubesi Bahçekapı Mah.Sanayi Bulvarı No:4/B Şaşmaz  
ankara0601@dexpert.com.tr 0312 278 81 82 ETİMESGUT ANKARA

Rapor Tarihi: 14.05.2026 15:47  
Rapor No: 06-01-1488435  
Mersis No: 0309073518100001

Bayi No: 0601  
Araç Giriş Tarihi: 14.05.2026 11:14

Sayfa: 11/12  
Araç Çıkış Tarihi: 14.05.2026 15:47



Motor kaputu, Motor kaputu > Dolu Hasarı



Bagaj kapağı/kapısı, Bagaj kapısı > Standart Dışı Onarım



Bagaj kapağı/kapısı, Bagaj kapısı > Pas

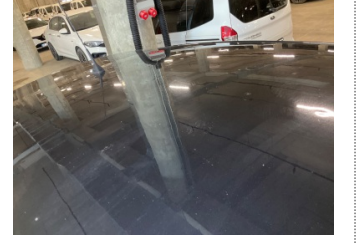

Tavan, Tavan > Dolu Hasarı



Kapı, sağ arka, Kapı, sağ arka > Noktasal Ezik

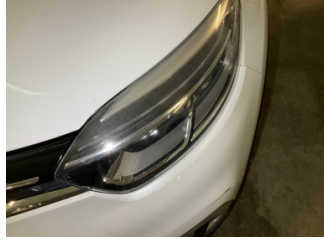

Farlar, Far camı, sol > Deforme Olmuş



Farlar, Far camı, sağ > Deforme Olmuş

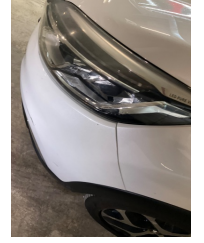

Tampon, ön, Ön tampon > Sabitlemesi Hatalı



Çamurluk, sağ, Nikelaj, ızgara > Sabitlemesi Hatalı

#### Parça Grubu

Kaporta  
Fren sistemi

#### Parça ve Hasar

C-direk, sağ - Boyalı  
Fren diskleri ve balataları, ön - Aşınmış

## Notlar

### Hasarlar ile ilgili notlar;

bakım uyarı ikaz lambası yanıyor. Kapı gergileri ses yapıyor. Motor kaputunda, sağ ve sol ön çamurlukta koruma folyosu olduğundan gözle boya kusur kontrolü yapılamadı. Araçta dolu hasarı izleri mevcut.

### Diğer notlar;

Araç teknik spesifikasyonları gereği DYNO testi yapılamadı. Motor kaputu , sol ve sağ ön çamurluklarda PPF kaplamama olduğundan boya kusur kontrolü sağlanamadı.

Z OTORİTE EKSPERTİZ OTOMOTİV GAYRİMENKUL TİC. A.Ş. D-Expert  
Ankara Şaşmaz Şubesi Bahçekapı Mah.Sanayi Bulvarı No:4/B Şaşmaz  
ankara0601@dexpert.com.tr 0312 278 81 82 ETİMESGUT ANKARA

Rapor Tarihi: 14.05.2026 15:47 Bayi No: 0601 Sayfa: 12/12  
Rapor No: 06-01-1488435 Araç Giriş Tarihi: 14.05.2026 11:14 Araç Çıkış Tarihi: 14.05.2026 15:47  
Mersis No: 0309073518100001

## Açıklama

Araçta detaylı iç temizlik işlemi ile giderilebilecek, kirlenme ve lekeler ekspertiz kapsamı dışında tutulmuştur.

Araç değerine etki etmeyecek mini onarım ve- veya pasta cila işlemi ile giderilebilecek vuruks ve çizikler ekspertiz kapsamı dışında tutulmuştur.

Aracın yaş, km ve genel durumu dikkate alınarak; normal kullanım şartları dahilinde de araçta oluşan fakat aracın görşelliğini ve teknik işleyişini etkilemeyen aşınma ve yıpranmalar ekspertiz kapsamı dışında tutulmuştur.

- Ekspertiz aracın kontrol edildiği gün için geçerli olup, hangi nedenle olursa olsun kontrol tarihinden sonra oluşabilecek hasarlardan Doğuş D Expert Ekspertiz ve Danışmanlık Anonim Şirketi ve Franchise sahibi tüm iş ortakları sorumlu değildir.
- Ekspertiz sonucu verilen tüm değerler, ölçümlenmeler ve tespitler, aracın formunda belirtilen km. ve tarih için geçerlidir. Bu tarih ve km. sonrası araçta olağan yıpranma, hatalı kullanım, yol ve hava şartları, sürücü hataları ve üretim kaynaklı olarak ortaya çıkabilecek arızalar ve hasarlar Doğuş D Expert Ekspertiz ve Danışmanlık Anonim Şirketi ve Franchise sahibi tüm iş ortakları'nin sorumluluğunda değildir.
- Rapordaki km bilgisi, aracın km panosundan okunmuş km bilgisidir. Doğuş D Expert Ekspertiz ve Danışmanlık Anonim Şirketi ve Franchise sahibi tüm iş ortakları,panodaki km bilgisinin gerçeği yansıtmaması dolayısıyla ekspertiz raporundaki tespitlerin eksik, yanlış veya yanıltıcı olmasından ve bunun sonuçlarından sorumlu değildir.
- Doğuş D Expert Ekspertiz ve Danışmanlık Anonim Şirketi ve Franchise sahibi tüm iş ortakları tarafından yapılan ikinci el araç ekspertizi aracın resmi fenni muayenesinin yerine geçmez ve resmi fenni muayenesinde başarılı olunacağını da garanti etmez.
- İmalatçı tarafından üretilen aracın daha sonradan üzerinde yapılan tadilatların uygun olmaması ve montajı yapılan yedek parçaların orijinal olmaması gerekli teknik bilgi ve yetkinliğe sahip kişiler tarafından montajının yapılmaması veya tamir seklinin imalatçı tarafından kabul edilmiş teknik özelliklere uymaması gibi durumlar halinde sonradan doğabilecek her türlü can ve mal güvenliğini etkileyecek faktörler olmak üzere bu ve benzeri durumlardan ekspertiz raporumuz sorumlu değildir. ÖRNEK: Airbag ve emniyet kemerlerinin, radyatörlerin, aksların değiştirilmeyerek onarılması gibi durumlar.
- İkinci el araç ekspertizi aracın hiçbir parçası sökülmeden, tamamen çıplak gözle yapılmıştır. Araç içerisindeki veya aksamındaki hasarların tespiti için kapak, döşeme ve benzeri parçaların sökülmesi bu ekspertiz kapsamında olmayıp, Doğuş D Expert Ekspertiz ve Danışmanlık Anonim Şirketi ve Franchise sahibi tüm iş ortakları ancak bu şekilde detaylı bir ekspertiz sonucu ortaya çıkabilecek hasarların tespit edilememiş olmasından sorumlu değildir.
- TSE 13805 yönetmeliğine göre HYB numaramızın raporda belirtilmesi için en kapsamlı paketimiz Full Plus Ekspertiz ve üzeri paketlerimiz için geçerlidir.
- Uyarı: Tramer sorgulama içeriği, sigorta şirketleri tarafından Sigorta Bilgi ve Gözetim Merkezi ("SBM")'ne iletilen sigorta kayıtlarından ibarettir. İlgili sorguya ait tutarda, trafik ve kasko hasarlarında yer alan dava faizi ve yargılama giderleri dahil edilmemektedir. Tramer sorgulama içeriğindeki bilgiler resmî belge olarak kullanılamaz. Şirketimizin kayıtlarla herhangi bir bağlantısı olmayıp yalnızca bilgi amaçlı paylaşılmaktadır. Detaylı bilgi için SBM resmî internet sitesine başvurunuz.

Müşteri Adı/Soyadı

İmzası