

Z OTORİTE EKSPERTİZ OTOMOTİV GAYRİMENKUL TİC. A.Ş. D-Expert  
Ankara Şaşmaz Şubesi Bahçekapı Mah.Sanayi Bulvarı No:4/B Şaşmaz  
ankara0601@dexpert.com.tr 0312 278 81 82 ETİMESGUT ANKARA

Rapor Tarihi: 10.06.2026 09:32  
Rapor No: 06-01-2490725  
Mersis No: 0309073518100001

Bayi No: 0601  
Araç Giriş Tarihi: 22.05.2026 14:24

Sayfa: 1/11  
Araç Çıkış Tarihi: 10.06.2026 09:32

# Full Plus Ekspertiz



## 06DVR719



Eksper / İmza



06-HYB-8225

Z OTORİTE EKSPERTİZ OTOMOTİV GAYRİMENKUL TİC. A.Ş. D-Expert  
Ankara Şaşmaz Şubesi Bahçekapı Mah.Sanayi Bulvarı No:4/B Şaşmaz  
ankara0601@dexpert.com.tr 0312 278 81 82 ETİMESGUT ANKARA

Rapor Tarihi: 10.06.2026 09:32 Bayi No: 0601 Sayfa: 2/11  
Rapor No: 06-01-2490725 Araç Giriş Tarihi: 22.05.2026 14:24 Araç Çıkış Tarihi: 10.06.2026 09:32  
Mersis No: 0309073518100001

## Müşteri Bilgileri

**Müşteri** TAN OTO MOTORLU ARAÇLAR TİC.LTD.  
(PURSAKLAR)

## Araç Bilgileri

|                          |                   |                             |                   |
|--------------------------|-------------------|-----------------------------|-------------------|
| <b>Plaka</b>             | 06DVR719          | <b>Şanzıman Tipi</b>        | Otomatik          |
| <b>KM</b>                | 103709            | <b>Yakıt Cinsi</b>          | Hibrit            |
| <b>Şase</b>              | VF1RJB00671252029 | <b>Motor Gücü</b>           | 103 kw            |
| <b>Marka</b>             | Renault           | <b>Motor Hacmi</b>          | 1332cc            |
| <b>Rengi</b>             | BEYAZ SİYAH       | <b>Model</b>                | Captur            |
| <b>İlk Tescil Tarihi</b> | 27-07-2023        | <b>Sonraki Muayene Tar.</b> | aN-aN-0NaN        |
| <b>Model Yılı</b>        | 2023              | <b>Araç Tipi</b>            | SUV (Hatchback**) |
| <b>Ruhsat Sahibi</b>     | TAN OTO           | <b>Kapı Sayısı</b>          | 5 Kapı            |

\*\*Ruhsat üzerinde belirtilen araç tipidir.

Z OTORİTE EKSPERTİZ OTOMOTİV GAYRİMENKUL TİC. A.Ş. D-Expert  
Ankara Şaşmaz Şubesi Bahçekapı Mah.Sanayi Bulvarı No:4/B Şaşmaz  
ankara0601@dexpert.com.tr 0312 278 81 82 ETİMESGUT ANKARA

Rapor Tarihi: 10.06.2026 09:32  
Rapor No: 06-01-2490725  
Mersis No: 0309073518100001

Bayi No: 0601  
Araç Giriş Tarihi: 22.05.2026 14:24

Sayfa: 3/11  
Araç Çıkış Tarihi: 10.06.2026 09:32

## Kaporta Kontrolü(Değişmiş Boyanmış kontrolü)

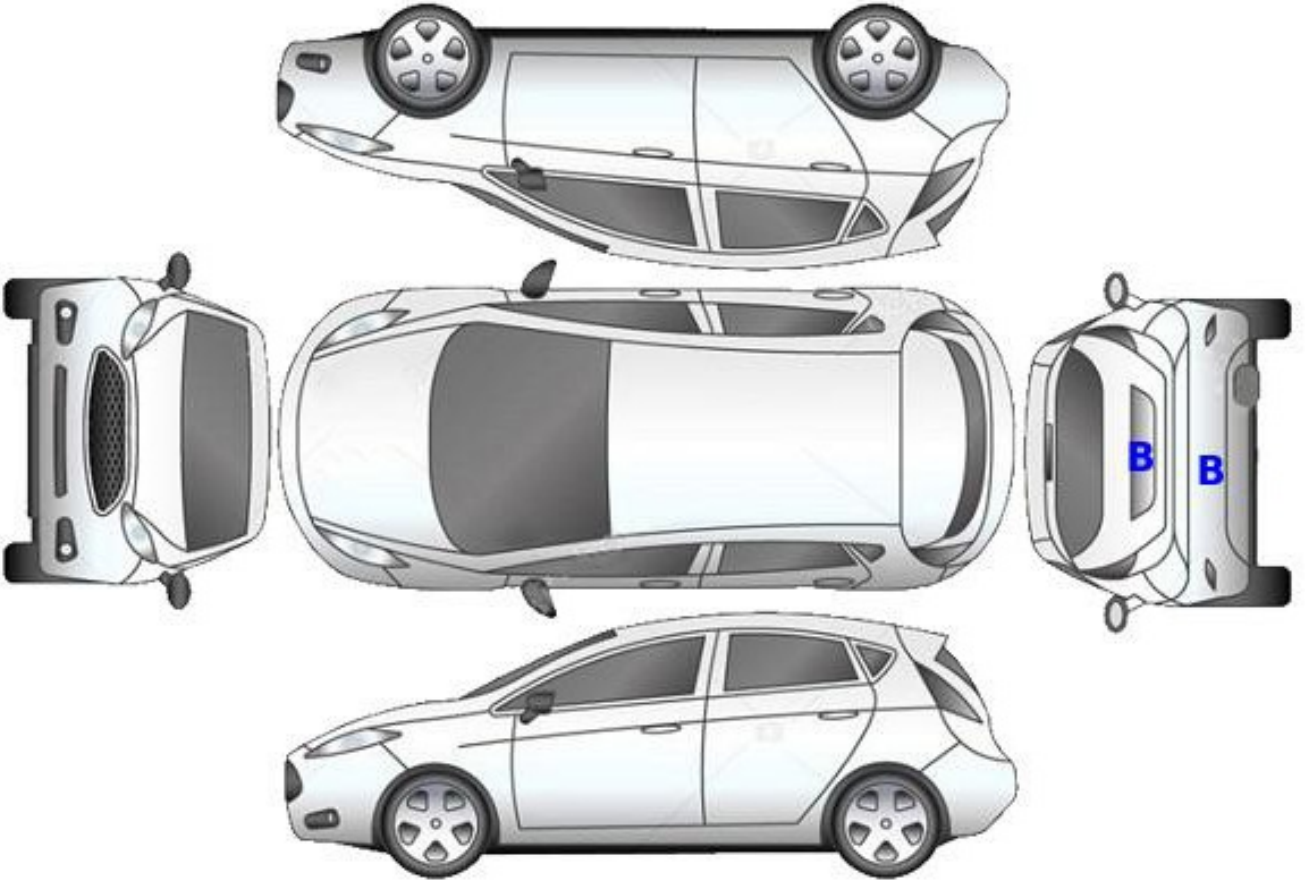

**B: Boyalı**

**B/2: Lokal Boyalı**

**D: Değişmiş**

Z OTORİTE EKSPERTİZ OTOMOTİV GAYRİMENKUL TİC. A.Ş. D-Expert  
Ankara Şaşmaz Şubesi Bahçekapı Mah.Sanayi Bulvarı No:4/B Şaşmaz  
ankara0601@dexpert.com.tr 0312 278 81 82 ETİMESGUT ANKARA

Rapor Tarihi: 10.06.2026 09:32  
Rapor No: 06-01-2490725  
Mersis No: 0309073518100001

Bayi No: 0601  
Araç Giriş Tarihi: 22.05.2026 14:24

Sayfa: 4/11  
Araç Çıkış Tarihi: 10.06.2026 09:32

## Kontrol Listesi

|          |               |                        |
|----------|---------------|------------------------|
| SORUNSUZ | BAKIM GEREKLİ | ONARIM/DEĞİŞİM GEREKLİ |
|----------|---------------|------------------------|

|   | Durum         | Notlar  |
|---|---------------|---|
| Araç Kaporta Aksamı                           | BAKIM GEREKLİ | Yakıcı madde izi, taş izi, Ezik ve çizikler mevcut. |
| Araç Koltukları Mekanizmaları                 | SORUNSUZ      |   |
| Taban, Tavan, Koltuk ve Kapı Döşemeleri       | BAKIM GEREKLİ | Yakıcı madde izi, kir, çizik ve deformeler mevcut   |
| Araç İç Donanımı ve Kumanda Kontrol Düğmeleri | SORUNSUZ      |   |
| Aydınlatma ve İkaz Sistemi                    | SORUNSUZ      |   |
| Silecekler                                    | SORUNSUZ      |   |
| Elektrik ve Elektronik Aksam                  | SORUNSUZ      |   |
| Torpedo ve Emniyet Kemerleri                  | SORUNSUZ      |   |
| Lastik ve Jantlar                             | SORUNSUZ      |   |
| Fren Sistemi ve Fren Hortumları               | SORUNSUZ      |   |
| Yürür Aksam                                   | SORUNSUZ      |   |
| Motor ve Motor Yağ Seviyesi                   | SORUNSUZ      |   |
| Şanzıman                                      | SORUNSUZ      |   |
| Diferansiyel                                  | SORUNSUZ      |   |
| Direksiyon Sistemi                            | SORUNSUZ      |   |
| Eğlence Sistemi (Radyo vs. )                  | SORUNSUZ      |   |
| Park Sensörleri                               | SORUNSUZ      |   |
| Araç Altı                                     | SORUNSUZ      |   |
| Akü   | SORUNSUZ      |   |
| Klima   | SORUNSUZ      |   |
| Cam ve Cam Düğmeleri                          | SORUNSUZ      |   |
| Kayışlar ve Rulmanlar                         | SORUNSUZ      |   |
| Egzoz Sistemi ve Susturucular                 | SORUNSUZ      |   |
| Soğutma Sistemi ve Soğutma Suyu               | SORUNSUZ      |   |

Z OTORİTE EKSPERTİZ OTOMOTİV GAYRİMENKUL TİC. A.Ş. D-Expert  
Ankara Şaşmaz Şubesi Bahçekapı Mah.Sanayi Bulvarı No:4/B Şaşmaz  
ankara0601@dexpert.com.tr 0312 278 81 82 ETİMESGUT ANKARA

Rapor Tarihi: 10.06.2026 09:32 Bayi No: 0601 Sayfa: 5/11  
Rapor No: 06-01-2490725 Araç Giriş Tarihi: 22.05.2026 14:24 Araç Çıkış Tarihi: 10.06.2026 09:32  
Mersis No: 0309073518100001

## Yanal Kayma Ölçüm Değerleri

| ÖN       | ARKA      |
|----------|-----------|
| 2.6 m/km | -4,3 m/km |

Yanal kayma kabul edilebilir değeri max +5 / -5 (m/km) dir.

## Süspansiyon Ölçüm Değerleri

| AKS    | Sol (%) | Sağ (%) | Fark (%) |
|--------|---------|---------|----------|
| 1. Aks | 70      | 71      | 1        |
| 2. Aks | 66      | 73      | 7        |



Ön sağ sol ve arka sağ sol süspansiyon kabul edilebilirdeğer farkı max.%30 'dur.  
Tek amortisör kabul edilebilir min. ölçüm değeri %21 'dir.

## Fren Ölçüm Değerleri

| Fren Ölçüm Değerleri (daN) | Sol    | Sağ    | Sapma (%) |
|----------------------------|--------|--------|-----------|
| 1. Aks                     | 1.2375 | 1.113  | 10        |
| 2. Aks                     | 0.662  | 0.6265 | 5         |
| El Freni                   | 0.7415 | 0.743  | 0         |

### Verimlilik

43

Sapma yüzdeleri 1. ve 2. aks için %25 altında ve el freni için %50 altında olmalıdır.

## Lastikler

| Aks      | Ebat      | Yol ve Yük Endeksi | Diş Derinliği | Tip    |
|----------|-----------|--------------------|---------------|--------|
| Sol Ön   | 215/55/17 | 98V                | 7,6 mm        | Kışlık |
| Sol Arka | 215/55/17 | 98V                | 7,8 mm        | Kışlık |
| Sağ Ön   | 215/55/17 | 98V                | 7,6 mm        | Kışlık |
| Sağ Arka | 215/55/17 | 98V                | 7,8 mm        | Kışlık |

Z OTORİTE EKSPERTİZ OTOMOTİV GAYRİMENKUL TİC. A.Ş. D-Expert  
Ankara Şaşmaz Şubesi Bahçekapı Mah.Sanayi Bulvarı No:4/B Şaşmaz  
ankara0601@dexpert.com.tr 0312 278 81 82 ETİMESGUT ANKARA

Rapor Tarihi: 10.06.2026 09:32 Bayi No: 0601 Sayfa: 6/11  
Rapor No: 06-01-2490725 Araç Giriş Tarihi: 22.05.2026 14:24 Araç Çıkış Tarihi: 10.06.2026 09:32  
Mersis No: 0309073518100001

## Dinamometre Ölçüm Değerleri

|                     |                 |            |              |
|---------------------|-----------------|------------|--------------|
| Ölçülen Motor Torku | Teker Torku     | Teker Gücü | Test Hızı    |
| -                   | -               | -          | -            |
| NM                  | NM              | KW         | km/h         |
| Ruhsat Verisi Güç   | Test Sonucu Güç | Kayıp Güç  | Performans % |
| 103                 | -               | -          | --           |
| KW                  | KW              | KW         |              |

## RPM (Devir/dk) Grafiği

Grafik bilgisi yüklenmemiş...

Z OTORİTE EKSPERTİZ OTOMOTİV GAYRİMENKUL TİC. A.Ş. D-Expert  
Ankara Şaşmaz Şubesi Bahçekapı Mah.Sanayi Bulvarı No:4/B Şaşmaz  
ankara0601@dexpert.com.tr 0312 278 81 82 ETİMESGUT ANKARA

Rapor Tarihi: 10.06.2026 09:32 Bayi No: 0601 Sayfa: 7/11  
Rapor No: 06-01-2490725 Araç Giriş Tarihi: 22.05.2026 14:24 Araç Çıkış Tarihi: 10.06.2026 09:32  
Mersis No: 0309073518100001

## OBD Genel Arıza Tarama

Telefon:  
Faks:  
E-mail:  
Internet;  
22.05.2026  
Arac:  
Renault Captur-II e-Tech 145  
Motor kodu:  
H4M-632  
Uretim yili;  
Kilometre durumu:  
Lisans numarası :  
VIN:  
VF1RJB00671252029 (kumanda unitesinden okunan)  
Test edilmiş:  
22.05.2026 16:30:09/  
Hata kodu / Genel sorgulama / -  
Tum yapı gruplarının hata kodu genel sorgulaması  
Bilesen grubu  
Sistem  
Hata  
OBD  
OBD  
Motor  
Benzin UDS OBD  
ABS  
ABS/ESP (CAN)  
Hava yastigi  
Hava yastigi (CAN)  
Klima  
Klima  
Hata kodu DTC E15B87:  
Sigorta ve anahtarlama unitelerine CAN-Bus/baglantı  
i  
BOZUK İLETİSİM  
Güvenlik  
Park asistanı OBD  
Konfor  
UCH CAN  
Hata kodu DTC AC2123:  
Surucu tarafı emniyet kemeri digmesi  
ARIZALI ELEKTRİK DEVRESİ  
Konfor  
UPC CAN  
Konfor  
Anahtarsız giriş ve siiris modülü CAN  
3\*  
Hata kodu DTC A05111:  
DİREKSİYON KOLONU KİLİTLEME  
Fonksiyon hatalıdır.  
Hata kodu DTC E14F87:  
Arac elektrik sistemi kumanda Unitesine CAN-Bus/bağlantı  
glantı  
BOZUK İLETİSİM  
Hata kodu DTC E15B87:  
Sigorta ve anahtarlama unitelerine CAN-Bus/baglantı  
i  
BOZUK İLETİSİM  
Hella Gutmann Solutions GmbH  
mega macs PC  
Konfor  
Gosterge panosu grubu OBD  
Hata kodu DTC E15B87:

Motor bolmesi arac elektrik sistemi kumanda linite  
sine CAN-Bus bağlantısı  
İLETİSİM YOK  
Hirsizlik koruması  
CAN Gateway  
Direksiyon  
Servo direksiyon CAN  
Ses/Video  
Multimedya araylızi CAN  
Ses/Video  
Navigasyon  
Hata kodu DTC 931513:  
Anten yükselticisi AM/FM1  
Fonksiyon hatalıdır.  
Hata kodu DTC 93D98F:  
USB portu  
Fonksiyon hatalıdır.  
Hata kodu DTC 934613:  
GPS anten  
ARIZALI ELEKTRİK DEVRESİ  
Hata kodu DTC 937511:  
Geri vites kamerası  
ELEKTR. DEVRESİ, ARIZALI ELEKTRİK BESLEME  
Ses/Video  
Telematik  
Hata kodu DTC AE3513:  
GPS anten  
ARIZALI ELEKTRİK DEVRESİ  
Hata kodu DTC AE3413:  
GSM ANTENİ  
ARIZALI ELEKTRİK DEVRESİ  
Hella Gutmann Solutions GmbH  
mega macs PC

Z OTORİTE EKSPERTİZ OTOMOTİV GAYRİMENKUL TİC. A.Ş. D-Expert  
Ankara Şaşmaz Şubesi Bahçekapı Mah.Sanayi Bulvarı No:4/B Şaşmaz  
ankara0601@dexpert.com.tr 0312 278 81 82 ETİMESGUT ANKARA

Rapor Tarihi: 10.06.2026 09:32 Bayi No: 0601 Sayfa: 8/11  
Rapor No: 06-01-2490725 Araç Giriş Tarihi: 22.05.2026 14:24 Araç Çıkış Tarihi: 10.06.2026 09:32  
Mersis No: 0309073518100001

## Tramer Sorgulaması

| Hasar Tarihi | Hasar Parça Değişimi | Hasar Tanımı | Ağır Hasarlı mı ? | Hasar Maliyeti | Hasar Maliyeti Kur Bilgisi |
|--------------|----------------------|--------------|-------------------|----------------|----------------------------|
| 29.01.2025   |                      | Carpma       | Hayır             | 0              | TL                         |
| 22.07.2024   |                      | Carpma       | Hayır             | 0              | TL                         |

Z OTORİTE EKSPERTİZ OTOMOTİV GAYRİMENKUL TİC. A.Ş. D-Expert  
Ankara Şaşmaz Şubesi Bahçekapı Mah.Sanayi Bulvarı No:4/B Şaşmaz  
ankara0601@dexpert.com.tr 0312 278 81 82 ETİMESGUT ANKARA

Rapor Tarihi: 10.06.2026 09:32  
Rapor No: 06-01-2490725  
Mersis No: 0309073518100001

Bayi No: 0601  
Araç Giriş Tarihi: 22.05.2026 14:24

Sayfa: 9/11  
Araç Çıkış Tarihi: 10.06.2026 09:32

## Araç Resimleri



## Vuruk

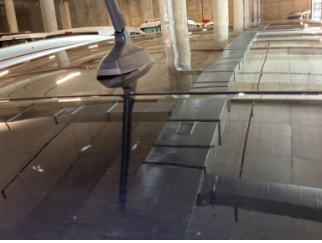

Tavan, Tavan > Ezik

## Diğer

Z OTORİTE EKSPERTİZ OTOMOTİV GAYRİMENKUL TİC. A.Ş. D-Expert  
Ankara Şaşmaz Şubesi Bahçekapı Mah.Sanayi Bulvarı No:4/B Şaşmaz  
ankara0601@dexpert.com.tr 0312 278 81 82 ETİMESGUT ANKARA

Rapor Tarihi: 10.06.2026 09:32  
Rapor No: 06-01-2490725  
Mersis No: 0309073518100001

Bayi No: 0601  
Araç Giriş Tarihi: 22.05.2026 14:24

Sayfa: 10/11  
Araç Çıkış Tarihi: 10.06.2026 09:32



Döşemeler/Kapaklar,  
Döşemeler/Kapaklar >  
Deforme Olmuş



Döşemeler/Kapaklar,  
Döşemeler/Kapaklar >  
Deforme Olmuş



Döşemeler/Kapaklar,  
Döşemeler/Kapaklar >  
Deforme Olmuş



Döşemeler/Kapaklar,  
Döşemeler/Kapaklar >  
Deforme Olmuş



Döşemeler/Kapaklar,  
Döşemeler/Kapaklar > Yakıcı  
Madde Ile Zarar Görmüş



Döşemeler/Kapaklar,  
Döşemeler/Kapaklar >  
Kirlenmiş



Döşemeler/Kapaklar,  
Döşemeler/Kapaklar >  
Kirlenmiş



Çamurluk, sol arka, Nikelaj >  
Sabitlemesi Hatalı



Arka lambalar, Arka lamba  
camı, sağ > Küçük Çizik



Tavan, Tavan > Yakıcı Madde  
Ile Zarar Görmüş



Tavan, Tavan > Yakıcı Madde  
Ile Zarar Görmüş



Motor kaputu, Motor kaputu >  
Taş izi

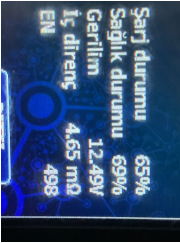

Elektrik donanımı/Pano, Akü >  
Test Sonucu

## Notlar

### Diğer notlar;

Araç teknik spesifikasyonu gereği DYNO testi yapılamamıştır.

Z OTORİTE EKSPERTİZ OTOMOTİV GAYRİMENKUL TİC. A.Ş. D-Expert  
Ankara Şaşmaz Şubesi Bahçekapı Mah.Sanayi Bulvarı No:4/B Şaşmaz  
ankara0601@dexpert.com.tr 0312 278 81 82 ETİMESGUT ANKARA

Rapor Tarihi: 10.06.2026 09:32 Bayi No: 0601 Sayfa: 11/11  
Rapor No: 06-01-2490725 Araç Giriş Tarihi: 22.05.2026 14:24 Araç Çıkış Tarihi: 10.06.2026 09:32  
Mersis No: 0309073518100001

## Açıklama

Araçta detaylı iç temizlik işlemi ile giderilebilecek, kirlenme ve lekeler ekspertiz kapsamı dışında tutulmuştur.

Araç değerine etki etmeyecek mini onarım ve- veya pasta cila işlemi ile giderilebilecek vuruks ve çizikler ekspertiz kapsamı dışında tutulmuştur.

Aracın yaş, km ve genel durumu dikkate alınarak; normal kullanım şartları dahilinde de araçta oluşan fakat aracın görşelliğini ve teknik işleyişini etkilemeyen aşınma ve yıpranmalar ekspertiz kapsamı dışında tutulmuştur.

- Ekspertiz aracın kontrol edildiği gün için geçerli olup, hangi nedenle olursa olsun kontrol tarihinden sonra oluşabilecek hasarlardan Doğuş D Expert Ekspertiz ve Danışmanlık Anonim Şirketi ve Franchise sahibi tüm iş ortakları sorumlu değildir.
- Ekspertiz sonucu verilen tüm değerler, ölçümler ve tespitler, aracın formunda belirtilen km. ve tarih için geçerlidir. Bu tarih ve km. sonrası araçta olağan yıpranma, hatalı kullanım, yol ve hava şartları, sürücü hataları ve üretim kaynaklı olarak ortaya çıkabilecek arızalar ve hasarlar Doğuş D Expert Ekspertiz ve Danışmanlık Anonim Şirketi ve Franchise sahibi tüm iş ortakları'nın sorumluluğunda değildir.
- Rapordaki km bilgisi, aracın km panosundan okunmuş km bilgisidir. Doğuş D Expert Ekspertiz ve Danışmanlık Anonim Şirketi ve Franchise sahibi tüm iş ortakları, panodaki km bilgisinin gerçeği yansıtmaması dolayısıyla ekspertiz raporundaki tespitlerin eksik, yanlış veya yanıltıcı olmasından ve bunun sonuçlarından sorumlu değildir.
- Doğuş D Expert Ekspertiz ve Danışmanlık Anonim Şirketi ve Franchise sahibi tüm iş ortakları tarafından yapılan ikinci el araç ekspertizi aracın resmi fenni muayenesinin yerine geçmez ve resmi fenni muayenesinde başarılı olunacağını da garanti etmez.
- İmalatçı tarafından üretilen aracın daha sonradan üzerinde yapılan tadilatların uygun olmaması ve montajı yapılan yedek parçaların orijinal olmaması gerekli teknik bilgi ve yetkinliğe sahip kişiler tarafından montajının yapılmaması veya tamir şeklinin imalatçı tarafından kabul edilmiş teknik özelliklere uymaması gibi durumlar halinde sonradan doğabilecek her türlü can ve mal güvenliğini etkileyecek faktörler olmak üzere bu ve benzeri durumlardan ekspertiz raporumuz sorumlu değildir. ÖRNEK: Airbag ve emniyet kemerlerinin, radyatörlerin, aksların değiştirilmeyerek onarılması gibi durumlar.
- İkinci el araç ekspertizi aracın hiçbir parçası sökülmeden, tamamen çıplak gözle yapılmıştır. Araç içerisindeki veya aksamındaki hasarların tespiti için kapak, döşeme ve benzeri parçaların sökülmesi bu ekspertiz kapsamında olmayıp, Doğuş D Expert Ekspertiz ve Danışmanlık Anonim Şirketi ve Franchise sahibi tüm iş ortakları ancak bu şekilde detaylı bir ekspertiz sonucu ortaya çıkabilecek hasarların tespit edilememiş olmasından sorumlu değildir.
- TSE 13805 yönetmeliğine göre HYB numaramızın raporda belirtilmesi için en kapsamlı paketimiz Full Plus Ekspertiz ve üzeri paketlerimiz için geçerlidir.
- Uyarı: Tramer sorgulama içeriği, sigorta şirketleri tarafından Sigorta Bilgi ve Gözetim Merkezi ("SBM")'ne iletilen sigorta kayıtlarından ibarettir. İlgili sorguya ait tutarda, trafik ve kasko hasarlarında yer alan dava faizi ve yargılama giderleri dahil edilmemektedir. Tramer sorgulama içeriğindeki bilgiler resmî belge olarak kullanılamaz. Şirketimizin kayıtlarla herhangi bir bağlantısı olmayıp yalnızca bilgi amaçlı paylaşılmaktadır. Detaylı bilgi için SBM resmî internet sitesine başvurunuz.

Müşteri Adı/Soyadı

İmzası