

Z OTORİTE EKSPERTİZ OTOMOTİV GAYRİMENKUL TİC. A.Ş. D-Expert
Ankara Şaşmaz Şubesi Bahçekapı Mah.Sanayi Bulvarı No:4/B Şaşmaz
ankara0601@dexpert.com.tr 0312 278 81 82 ETİMESGUT ANKARA

Rapor Tarihi: 26.03.2026 13:02
Rapor No: 06-01-1473635
Mersis No: 0309073518100001

Bayi No: 0601
Araç Giriş Tarihi: 26.03.2026 12:26

Sayfa: 1/12
Araç Çıkış Tarihi: 26.03.2026 13:02

Full Plus Ekspertiz



06CAK309

Eksper / İmza



06-HYB-8225

Z OTORİTE EKSPERTİZ OTOMOTİV GAYRİMENKUL TİC. A.Ş. D-Expert
Ankara Şaşmaz Şubesi Bahçekapı Mah.Sanayi Bulvarı No:4/B Şaşmaz
ankara0601@dexpert.com.tr 0312 278 81 82 ETİMESGUT ANKARA

Rapor Tarihi: 26.03.2026 13:02 Bayi No: 0601 Sayfa: 2/12
Rapor No: 06-01-1473635 Araç Giriş Tarihi: 26.03.2026 12:26 Araç Çıkış Tarihi: 26.03.2026 13:02
Mersis No: 0309073518100001

Müşteri Bilgileri

Müşteri TAN OTO MOTORLU ARAÇLAR TİC.LTD.(MERKEZ
FİAT)

Araç Bilgileri

Plaka	06CAK309	Şanzıman Tipi	Manuel
KM	94874	Yakıt Cinsi	Dizel
Şase	VR3EFYHYCLN514715	Motor Gücü	74 kw
Motor Hacmi	1499cc	Marka	Peugeot
Rengi	BEYAZ	Model	Partner
Sonraki Muayene Tar.	0NaN-aN-aN	Model Yılı	2020
Araç Tipi	Panelvan	Ruhsat Sahibi	İDRİS HÜN
Kapı Sayısı	4 Kapı		

Kaporta Kontrolü(Değişmiş Boyanmış kontrolü)

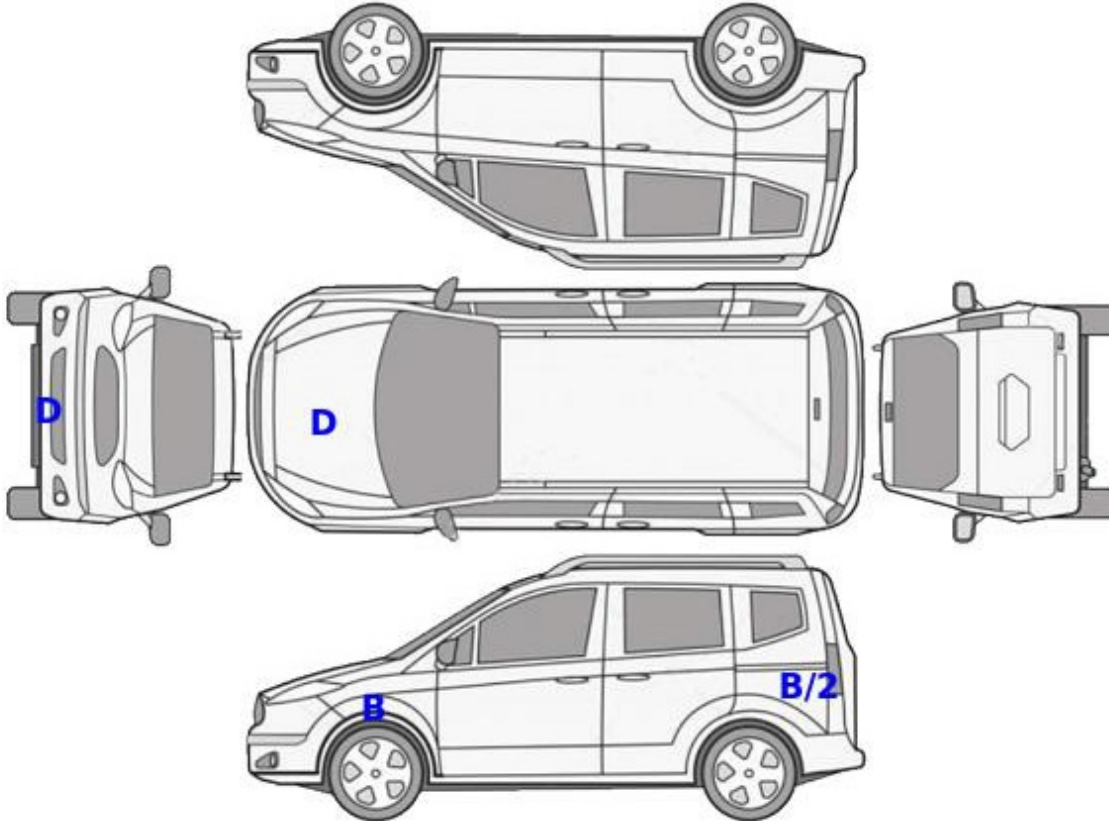

B: Boyalı

B/2: Lokal Boyalı

D: Değişmiş

Z OTORİTE EKSPERTİZ OTOMOTİV GAYRİMENKUL TİC. A.Ş. D-Expert
Ankara Şaşmaz Şubesi Bahçekapı Mah.Sanayi Bulvarı No:4/B Şaşmaz
ankara0601@dexpert.com.tr 0312 278 81 82 ETİMESGUT ANKARA

Rapor Tarihi: 26.03.2026 13:02
Rapor No: 06-01-1473635
Mersis No: 0309073518100001

Bayi No: 0601
Araç Giriş Tarihi: 26.03.2026 12:26

Sayfa: 3/12
Araç Çıkış Tarihi: 26.03.2026 13:02

Kontrol Listesi

SORUNSUZ	BAKIM GEREKLİ	ONARIM/DEĞİŞİM GEREKLİ
----------	---------------	------------------------

	Durum	Notlar
Araç Kaporta Aksamı	ONARIM/DEĞİŞİM GEREKLİ	Ezikler, çizikler , taş izleri ve hasar mevcut
Araç Koltukları Mekanizmaları	SORUNSUZ	
Taban, Tavan, Koltuk ve Kapı Döşemeleri	ONARIM/DEĞİŞİM GEREKLİ	Çizikler, deformeler, kir ve hasarlar mevcut
Araç İç Donanımı ve Kumanda Kontrol Düğmeleri	SORUNSUZ	
Aydınlatma ve İkaz Sistemi	BAKIM GEREKLİ	Arka lamba camları çizik ve ön far camları deforme
Silecekler	SORUNSUZ	
Elektrik ve Elektronik Aksam	SORUNSUZ	
Torpedo ve Emniyet Kemerleri	SORUNSUZ	
Lastik ve Jantlar	ONARIM/DEĞİŞİM GEREKLİ	Lastikler hasarlı ve jantlarda çizikler mevcut
Fren Sistemi ve Fren Hortumları	ONARIM/DEĞİŞİM GEREKLİ	Ön fren balataları aşınmış
Yürür Aksam	BAKIM GEREKLİ	Ön sağ ve sol z rotlar deforme ve sağ dış aks körüğü yağ kaçağı
Motor ve Motor Yağ Seviyesi	ONARIM/DEĞİŞİM GEREKLİ	Üst kürbürtör kapağı yağ kaçağı
Şanzıman	ONARIM/DEĞİŞİM GEREKLİ	Sağ iç aks yağ kaçağı
Diferansiyel	SORUNSUZ	
Direksiyon Sistemi	SORUNSUZ	
Eğlence Sistemi (Radyo vs.)	SORUNSUZ	
Park Sensörleri	SORUNSUZ	
Araç Altı	ONARIM/DEĞİŞİM GEREKLİ	Motor alt muhafaza yok
Akü	BAKIM GEREKLİ	Akü kutup başına ulaşamadığından dolayı akü testi yapılamadı
Klima	SORUNSUZ	
Cam ve Cam Düğmeleri	BAKIM GEREKLİ	Ön cam düğmesi panosu sabitleme hatası
Kayışlar ve Rulmanlar	SORUNSUZ	
Egzoz Sistemi ve Susturucular	SORUNSUZ	
Soğutma Sistemi ve Soğutma Suyu	SORUNSUZ	

Z OTORİTE EKSPERTİZ OTOMOTİV GAYRİMENKUL TİC. A.Ş. D-Expert
Ankara Şaşmaz Şubesi Bahçekapı Mah.Sanayi Bulvarı No:4/B Şaşmaz
ankara0601@dexpert.com.tr 0312 278 81 82 ETİMESGUT ANKARA

Rapor Tarihi: 26.03.2026 13:02 Bayi No: 0601 Sayfa: 4/12
Rapor No: 06-01-1473635 Araç Giriş Tarihi: 26.03.2026 12:26 Araç Çıkış Tarihi: 26.03.2026 13:02
Mersis No: 0309073518100001

Yanal Kayma Ölçüm Değerleri

ÖN	ARKA
0 m/km	-9.3 ! m/km

Yanal kayma kabul edilebilir değeri max +5 / -5 (m/km) dir.

Süspansiyon Ölçüm Değerleri

AKS	Sol (%)	Sağ (%)	Fark (%)
1. Aks	76	69	7
2. Aks	65	62	3



Ön sağ sol ve arka sağ sol süspansiyon kabul edilebilirdeğer farkı max.%30 'dur.
Tek amortisör kabul edilebilir min. ölçüm değeri %21 'dir.

Fren Ölçüm Değerleri

Fren Ölçüm Değerleri (daN)	Sol	Sağ	Sapma (%)
1. Aks	319	368	13
2. Aks	299	299	0
El Freni	313	325	4

Verimlilik

87

Sapma yüzdeleri 1. ve 2. aks için %25 altında ve el freni için %50 altında olmalıdır.

Lastikler

Aks	Ebat	Yol ve Yük Endeksi	Diş Derinliği	Tip
Sol Ön	195/65/15	91T	1,35 mm	Kışlık
Sol Arka	195/65/15	91T	5,5 mm	Kışlık
Sağ Ön	195/65/15	91T	1,5 mm	Kışlık
Sağ Arka	195/65/15	91T	5,3 mm	Kışlık



Tekerlek seti > Hasarlı



Tekerlek seti > Hasarlı



Tekerlek seti > Hasarlı

Z OTORİTE EKSPERTİZ OTOMOTİV GAYRİMENKUL TİC. A.Ş. D-Expert
Ankara Şaşmaz Şubesi Bahçekapı Mah.Sanayi Bulvarı No:4/B Şaşmaz
ankara0601@dexpert.com.tr 0312 278 81 82 ETİMESGUT ANKARA

Rapor Tarihi: 26.03.2026 13:02 Bayi No: 0601 Sayfa: 5/12
Rapor No: 06-01-1473635 Araç Giriş Tarihi: 26.03.2026 12:26 Araç Çıkış Tarihi: 26.03.2026 13:02
Mersis No: 0309073518100001

Dinamometre Ölçüm Değerleri

Ölçülen Motor Torku	Teker Torku	Teker Gücü	Test Hızı
-	-	-	-
NM	NM	KW	km/h
Ruhsat Verisi Güç	Test Sonucu Güç	Kayıp Güç	Performans %
74	-	-	--
KW	KW	KW	

RPM (Devir/dk) Grafiği

Grafik bilgisi yüklenmemiş...

Z OTORİTE EKSPERTİZ OTOMOTİV GAYRİMENKUL TİC. A.Ş. D-Expert
Ankara Şaşmaz Şubesi Bahçekapı Mah.Sanayi Bulvarı No:4/B Şaşmaz
ankara0601@dexpert.com.tr 0312 278 81 82 ETİMESGUT ANKARA

Rapor Tarihi: 26.03.2026 13:02 Bayi No: 0601 Sayfa: 6/12
Rapor No: 06-01-1473635 Araç Giriş Tarihi: 26.03.2026 12:26 Araç Çıkış Tarihi: 26.03.2026 13:02
Mersis No: 0309073518100001

OBD Genel Arıza Tarama

HELLA GUTMANN
26.03.2026
Araç: Peugeot Partner-1V 1.5 16V Blue-HDi 100
Motor kodu: YHT (DV5RCF)
Üretim yılı: 19-
Kilometre durumu
Lisans numarası :
VIN: VR3EFYHYCLN514715 (kumanda ünitesinden okunan)
Test edilmiş: 26.03.2026 12:57:42 / Standard
Hata kodu / Genel sorgulama / -
Tüm yapı gruplarının hata kodu genel sorgulaması
Bileşen grubu Sistem Hata
OBD OBD 1
Hata kodu P20EE:
NOx depolama katalizörü bank 1
VERİM EN DUSUK SEVIYENİN ALTINDA
Motor Dizel motor 2
Hata kodu P20EE-92:
Egzoz iyileştirme sistemi —
VERİM EN DUSUK SEVIYENİN ALTINDA
Hata kodu P20F6-7A:
NOx işlem sonrası sistemi
Fonksiyon hatalıdır.
Hava yastığı Hava yastığı 0
Klima Otomatik klima kontrol sistemi 0
Konfor Ana kumanda ünitesi BSI 6
Hata kodu B173D:
ANAHTAR
Hatalı algılama.
Hata kodu B1808:
İmmobilizer | | Be
AÇMA SİNYALİ BOZULDU/UST ÜSTE BİNDİ
Hata kodu B1175:
3. Fren ışığı
Fonksiyon hatalıdır.
Hata kodu B1715:
On sağ kapı kilidi kontak anahtarı
MANTIKSIZ DURUM!
Hata kodu B1716:
IEE | DY. Le e A LI Vi EE =
On sol kapı kilidi kontak anahtarı
MANTIKSIZ DURUM!
Hata kodu B1717:
Arka kanatlı kapının kapı kilidi
Fonksiyon hatalıdır.
Konfor Gösterge grubu
Konfor Çok işlevli ekran
Konfor PARK ASİSTANI
Hata kodu B1221-14: o.
ON SOL İÇ MESAFE SENSÖRÜ
Fonksiyon hatalıdır.
Hata kodu B1222-14:
MESAFE SENSÖRÜ ON/SOL DIŞ
Fonksiyon hatalıdır.
Hata kodu B1225-14: o.
ON SAĞ İÇ MESAFE SENSÖRÜ
Fonksiyon hatalıdır.
Hata kodu B1226-12:
MESAFE SENSÖRÜ ON/SAG DIŞ
Fonksiyon hatalıdır.
Hata kodu B1226-14:
MESAFE SENSÖRÜ ON/SAG DIŞ
Fonksiyon hatalıdır.

Hata kodu U1F00-00:
ARIZA TEŞHİS MODULU
Hata, hata günlüğüne kaydedilmemiştir.
Konfor Direksiyon kumanda modülü
Hata kodu B1836-00:
TRANSPONDER ANTENİ
Fonksiyon hatalıdır.
Hata kodu B1836-12:
TRANSPONDER ANTENİ
Fonksiyon hatalıdır.
Konfor Multiplex kontrol paneli
Hata kodu B1530-07:
Kontrol paneli
Fonksiyon hatalıdır.
Direksiyon Hidrolik servo direksiyon
Ses/Video Oto radyosu
Hata kodu DTC 0303: i
UZAKTAN KODLAMA ECU'SU
HATALI KODLAMA
IEE | DY. Le e A LI -
a = J =]
ra
=X
EE =
yg...
~ 1.
NE EE]
™ r~

Z OTORİTE EKSPERTİZ OTOMOTİV GAYRİMENKUL TİC. A.Ş. D-Expert
Ankara Şaşmaz Şubesi Bahçekapı Mah.Sanayi Bulvarı No:4/B Şaşmaz
ankara0601@dexpert.com.tr 0312 278 81 82 ETİMESGUT ANKARA

Rapor Tarihi: 26.03.2026 13:02 Bayi No: 0601 Sayfa: 7/12
Rapor No: 06-01-1473635 Araç Giriş Tarihi: 26.03.2026 12:26 Araç Çıkış Tarihi: 26.03.2026 13:02
Mersis No: 0309073518100001

Tramer Sorgulaması

Hasar Tarihi	Hasar Parça Değişimi	Hasar Tanımı	Ağır Hasarlı Mı ?	Hasar Maliyeti	Hasar Maliyeti Kur Bilgisi
01.03.2024		ERP-Carpma	Hayır	13000	TL
19.07.2023		ERP-Çarpisma	Hayır	61027.83	TL

Z OTORİTE EKSPERTİZ OTOMOTİV GAYRİMENKUL TİC. A.Ş. D-Expert
Ankara Şaşmaz Şubesi Bahçekapı Mah.Sanayi Bulvarı No:4/B Şaşmaz
ankara0601@dexpert.com.tr 0312 278 81 82 ETİMESGUT ANKARA

Rapor Tarihi: 26.03.2026 13:02
Rapor No: 06-01-1473635
Mersis No: 0309073518100001

Bayi No: 0601
Araç Giriş Tarihi: 26.03.2026 12:26

Sayfa: 8/12
Araç Çıkış Tarihi: 26.03.2026 13:02

Araç Resimleri



Çizik



Çamurluk, sol, Çamurluk, sol > Çizik



Kapı, sol ön, Kapı bandı > Çizik

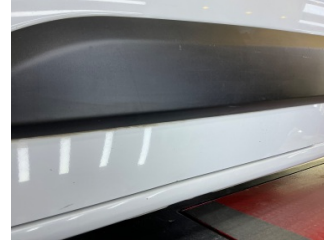

Kapı, sol ön, Kapı, sol ön > Çizik



Kapı, sol ön, Kapı, sol ön > Çizik



Arka lambalar, Arka lamba camı, sol > Çizik



Bagaj kapağı/kapısı, Bagaj kapısı > Çizik



Arka lambalar, Arka lamba camı, sağ > Çizik



Çamurluk, sağ arka, Çamurluk, sağ arka > Çizik

Z OTORİTE EKSPERTİZ OTOMOTİV GAYRİMENKUL TİC. A.Ş. D-Expert
Ankara Şaşmaz Şubesi Bahçekapı Mah.Sanayi Bulvarı No:4/B Şaşmaz
ankara0601@dexpert.com.tr 0312 278 81 82 ETİMESGUT ANKARA

Rapor Tarihi: 26.03.2026 13:02
Rapor No: 06-01-1473635
Mersis No: 0309073518100001

Bayi No: 0601
Araç Giriş Tarihi: 26.03.2026 12:26

Sayfa: 9/12
Araç Çıkış Tarihi: 26.03.2026 13:02



Çamurluk, sağ arka, Çamurluk, sağ arka > Çizik



Kapı, sağ arka, Kapı bandı > Çizik



Marşbiyel, sağ, Marşbiyel, sağ > Çizik



Kapı, sağ arka, Kapı, sağ arka > Çizik



Çamurluk, sağ, Çamurluk, sağ > Çizik



Dikiz aynası, sağ, Dış dikiz aynası kapağı > Çizik



Tavan, Ön cam direği, sağ > Çizik



Tampon, ön, Ön tampon > Çizik



Tampon, ön, Ön tampon > Çizik

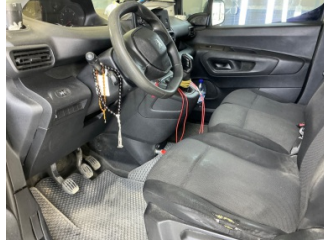

Döşemeler/Kapaklar, Döşemeler/Kapaklar > Çizik



Döşemeler/Kapaklar, Döşemeler/Kapaklar > Çizik



Döşemeler/Kapaklar, Döşemeler/Kapaklar > Çizik



Döşemeler/Kapaklar, Döşemeler/Kapaklar > Çizik

Diğer

Z OTORİTE EKSPERTİZ OTOMOTİV GAYRİMENKUL TİC. A.Ş. D-Expert
Ankara Şaşmaz Şubesi Bahçekapı Mah.Sanayi Bulvarı No:4/B Şaşmaz
ankara0601@dexpert.com.tr 0312 278 81 82 ETİMESGUT ANKARA

Rapor Tarihi: 26.03.2026 13:02
Rapor No: 06-01-1473635
Mersis No: 0309073518100001

Bayi No: 0601
Araç Giriş Tarihi: 26.03.2026 12:26

Sayfa: 10/12
Araç Çıkış Tarihi: 26.03.2026 13:02



Ön aks, Denge çubuğu, ön > Aşınmış



Ön aks, Denge çubuğu, ön > Aşınmış



Ön aks, Aks mili, toz körüğü, sağ > Yağ Kaçağı



Şanzıman, Şanzıman > Yağ Kaçağı



Çamurluk, sol arka, Çamurluk, sol arka > Noktasal Ezik



Çamurluk, sol arka, Çamurluk, sol arka > Noktasal Ezik



Çamurluk, sağ arka, Çamurluk, sağ arka > Noktasal Ezik



Kapı, sağ ön, Kapı, sağ ön > Hasarlı



Farlar, Far camı, sol > Deforme Olmuş



Farlar, Far camı, sağ > Deforme Olmuş



Motor kaputu, Motor kaputu > Ayarsız



Tavan, Tavan > Noktasal Ezik



Direksiyon sistemi, Direksiyon simidi > Deforme Olmuş

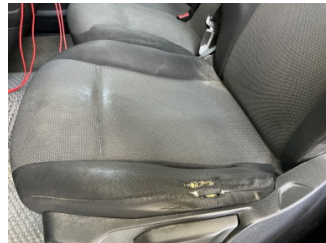

Döşemeler/Kapaklar, Döşemeler/Kapaklar > Hasarlı

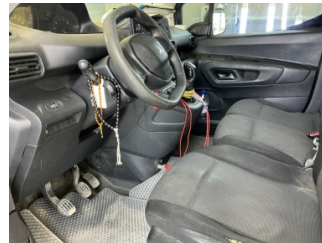

Döşemeler/Kapaklar, Döşemeler/Kapaklar > Kirlenmiş



Döşemeler/Kapaklar, Döşemeler/Kapaklar > Kirlenmiş

Z OTORİTE EKSPERTİZ OTOMOTİV GAYRİMENKUL TİC. A.Ş. D-Expert
Ankara Şaşmaz Şubesi Bahçekapı Mah.Sanayi Bulvarı No:4/B Şaşmaz
ankara0601@dexpert.com.tr 0312 278 81 82 ETİMESGUT ANKARA

Rapor Tarihi: 26.03.2026 13:02
Rapor No: 06-01-1473635
Mersis No: 0309073518100001

Bayi No: 0601
Araç Giriş Tarihi: 26.03.2026 12:26

Sayfa: 11/12
Araç Çıkış Tarihi: 26.03.2026 13:02



Döşemeler/Kapaklar,
Döşemeler/Kapaklar >
Kirlenmiş

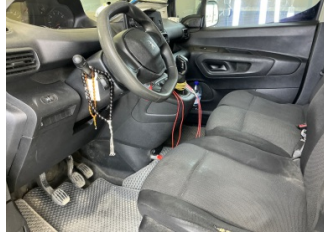

Döşemeler/Kapaklar,
Döşemeler/Kapaklar >
Deforme Olmuş



Döşemeler/Kapaklar,
Döşemeler/Kapaklar >
Deforme Olmuş

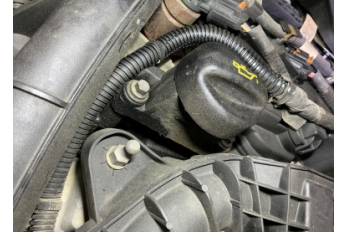

Motor, Motor > Yağ
Kaçağı

Parça Grubu

Fren sistemi
Komünikasyon/Navigasyon/Eğlence sistemleri

Parça ve Hasar

Fren balatarları, ön - Aşınmış
Radyo, CD, DVD - Ayarsız

Notlar

Lastik ile ilgili notlar;

Diş Derinliği 2mm ve altındadır. Değişim önerilir.

Hasarlar ile ilgili notlar;

Sol ön çamurluk bağlantı civataları işlemlidir.

Test hattı ile ilgili notlar;

Yanal Kayma Ölçüm Değerleri tolerans aralığı dışındadır. Servis tespiti önerilir.

Diğer notlar;

Bagaj içi dolu olduğundan dolayı hasar kusur tespiti yapılamadı. Servis uyarı ikaz lambası yanıyor. Araç yağ kaçağı , servis uyarısı ve onaysız lastiklerden dolayı Dyno testi alınmadı

Z OTORİTE EKSPERTİZ OTOMOTİV GAYRİMENKUL TİC. A.Ş. D-Expert
Ankara Şaşmaz Şubesi Bahçekapı Mah.Sanayi Bulvarı No:4/B Şaşmaz
ankara0601@dexpert.com.tr 0312 278 81 82 ETİMESGUT ANKARA

Rapor Tarihi: 26.03.2026 13:02 Bayi No: 0601 Sayfa: 12/12
Rapor No: 06-01-1473635 Araç Giriş Tarihi: 26.03.2026 12:26 Araç Çıkış Tarihi: 26.03.2026 13:02
Mersis No: 0309073518100001

Açıklama

Araçta detaylı iç temizlik işlemi ile giderilebilecek, kirlenme ve lekeler ekspertiz kapsamı dışında tutulmuştur.

Araç değerine etki etmeyecek mini onarım ve- veya pasta cila işlemi ile giderilebilecek vuruks ve çizikler ekspertiz kapsamı dışında tutulmuştur.

Aracın yaş, km ve genel durumu dikkate alınarak; normal kullanım şartları dahilinde de araçta oluşan fakat aracın görşelliğini ve teknik işleyişini etkilemeyen aşınma ve yıpranmalar ekspertiz kapsamı dışında tutulmuştur.

- Ekspertiz aracın kontrol edildiği gün için geçerli olup, hangi nedenle olursa olsun kontrol tarihinden sonra oluşabilecek hasarlardan Doğuş D Expert Ekspertiz ve Danışmanlık Anonim Şirketi ve Franchise sahibi tüm iş ortakları sorumlu değildir.
- Ekspertiz sonucu verilen tüm değerler, ölçümlenmeler ve tespitler, aracın formunda belirtilen km. ve tarih için geçerlidir. Bu tarih ve km. sonrası araçta olağan yıpranma, hatalı kullanım, yol ve hava şartları, sürücü hataları ve üretim kaynaklı olarak ortaya çıkabilecek arızalar ve hasarlar Doğuş D Expert Ekspertiz ve Danışmanlık Anonim Şirketi ve Franchise sahibi tüm iş ortakları'nin sorumluluğunda değildir.
- Rapordaki km bilgisi, aracın km panosundan okunmuş km bilgisidir. Doğuş D Expert Ekspertiz ve Danışmanlık Anonim Şirketi ve Franchise sahibi tüm iş ortakları,panodaki km bilgisinin gerçeği yansıtmaması dolayısıyla ekspertiz raporundaki tespitlerin eksik, yanlış veya yanıltıcı olmasından ve bunun sonuçlarından sorumlu değildir.
- Doğuş D Expert Ekspertiz ve Danışmanlık Anonim Şirketi ve Franchise sahibi tüm iş ortakları tarafından yapılan ikinci el araç ekspertizi aracın resmi fenni muayenesinin yerine geçmez ve resmi fenni muayenesinde başarılı olunacağını da garanti etmez.
- İmalatçı tarafından üretilen aracın daha sonradan üzerinde yapılan tadilatların uygun olmaması ve montajı yapılan yedek parçaların orijinal olmaması gerekli teknik bilgi ve yetkinliğe sahip kişiler tarafından montajının yapılmaması veya tamir seklinin imalatçı tarafından kabul edilmiş teknik özelliklere uymaması gibi durumlar halinde sonradan doğabilecek her türlü can ve mal güvenliğini etkileyecek faktörler olmak üzere bu ve benzeri durumlardan ekspertiz raporumuz sorumlu değildir. ÖRNEK: Airbag ve emniyet kemerlerinin, radyatörlerin, aksların değiştirilmeyerek onarılması gibi durumlar.
- İkinci el araç ekspertizi aracın hiçbir parçası sökülmeden, tamamen çıplak gözle yapılmıştır. Araç içerisindeki veya aksamındaki hasarların tespiti için kapak, döşeme ve benzeri parçaların sökülmesi bu ekspertiz kapsamında olmayıp, Doğuş D Expert Ekspertiz ve Danışmanlık Anonim Şirketi ve Franchise sahibi tüm iş ortakları ancak bu şekilde detaylı bir ekspertiz sonucu ortaya çıkabilecek hasarların tespit edilememiş olmasından sorumlu değildir.
- TSE 13805 yönetmeliğine göre HYB numaramızın raporda belirtilmesi için en kapsamlı paketimiz Full Plus Ekspertiz ve üzeri paketlerimiz için geçerlidir.
- Uyarı: Tramer sorgulama içeriği, sigorta şirketleri tarafından Sigorta Bilgi ve Gözetim Merkezi ("SBM")'ne iletilen sigorta kayıtlarından ibarettir. İlgili sorguya ait tutarda, trafik ve kasko hasarlarında yer alan dava faizi ve yargılama giderleri dahil edilmemektedir. Tramer sorgulama içeriğindeki bilgiler resmî belge olarak kullanılamaz. Şirketimizin kayıtlarla herhangi bir bağlantısı olmayıp yalnızca bilgi amaçlı paylaşılmaktadır. Detaylı bilgi için SBM resmî internet sitesine başvurunuz.

Müşteri Adı/Soyadı

İmzası