

Z OTORİTE EKSPERTİZ OTOMOTİV GAYRİMENKUL TİC. A.Ş. D-Expert
Ankara Şaşmaz Şubesi Bahçekapı Mah.Sanayi Bulvarı No:4/B Şaşmaz
ankara0601@dexpert.com.tr 0312 278 81 82 ETİMESGUT ANKARA

Rapor Tarihi: 03.07.2026 12:12
Rapor No: 06-01-1500842
Mersis No: 0309073518100001

Bayi No: 0601
Araç Giriş Tarihi: 03.07.2026 11:05

Sayfa: 1/13
Araç Çıkış Tarihi: 03.07.2026 12:12

Full Plus Ekspertiz



06AAG232



Eksper / İmza



06-HYB-8225

Z OTORİTE EKSPERTİZ OTOMOTİV GAYRİMENKUL TİC. A.Ş. D-Expert
Ankara Şaşmaz Şubesi Bahçekapı Mah.Sanayi Bulvarı No:4/B Şaşmaz
ankara0601@dexpert.com.tr 0312 278 81 82 ETİMESGUT ANKARA

Rapor Tarihi: 03.07.2026 12:12 Bayi No: 0601 Sayfa: 2/13
Rapor No: 06-01-1500842 Araç Giriş Tarihi: 03.07.2026 11:05 Araç Çıkış Tarihi: 03.07.2026 12:12
Mersis No: 0309073518100001

Müşteri Bilgileri

Müşteri TAN OTO MOTORLU ARAÇLAR TAŞIMACILIK
İNŞ.TİC.LTD.ŞTİ.(FORD)

Araç Bilgileri

Plaka	06AAG232	Şanzıman Tipi	Manuel
KM	174273	Yakıt Cinsi	Dizel
Şase	VF3ABFHZ0F8652441	Motor Gücü	56 kw
Marka	Peugeot	Motor Hacmi	1248cc
Rengi	BEYAZ	Model	Bipper
İlk Tescil Tarihi	19-01-2016	Sonraki Muayene Tar.	05-10-2026
Model Yılı	2015	Araç Tipi	Panelvan (Camlıvan**)
Ruhsat Sahibi	TAN OTO	Kapı Sayısı	6 Kapı

**Ruhsat üzerinde belirtilen araç tipidir.

Z OTORİTE EKSPERTİZ OTOMOTİV GAYRİMENKUL TİC. A.Ş. D-Expert
Ankara Şaşmaz Şubesi Bahçekapı Mah.Sanayi Bulvarı No:4/B Şaşmaz
ankara0601@dexpert.com.tr 0312 278 81 82 ETİMESGUT ANKARA

Rapor Tarihi: 03.07.2026 12:12
Rapor No: 06-01-1500842
Mersis No: 0309073518100001

Bayi No: 0601
Araç Giriş Tarihi: 03.07.2026 11:05

Sayfa: 3/13
Araç Çıkış Tarihi: 03.07.2026 12:12

Kaporta Kontrolü(Değişmiş Boyanmış kontrolü)

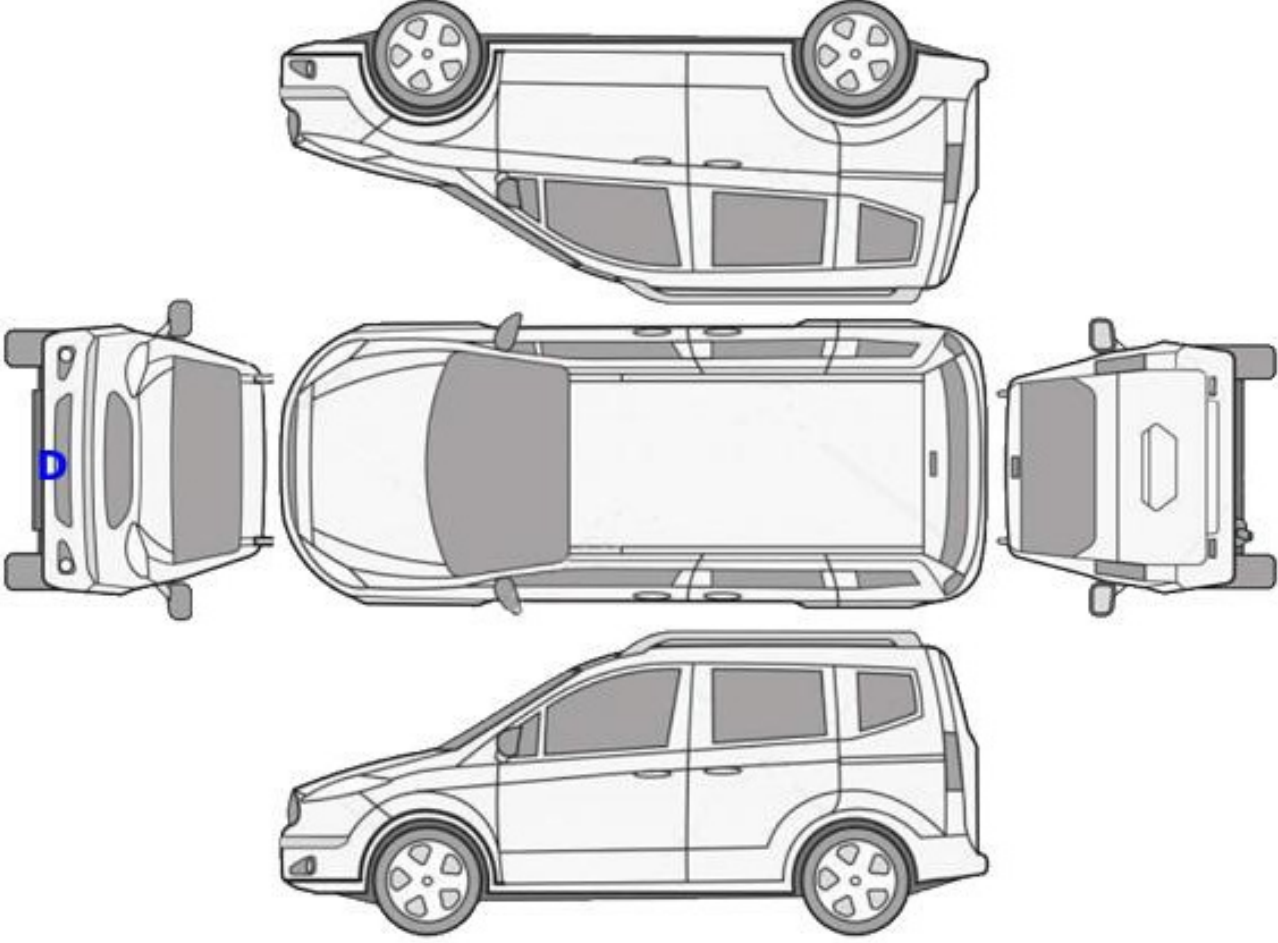

B: Boyalı

B/2: Lokal Boyalı

D: Değişmiş

Z OTORİTE EKSPERTİZ OTOMOTİV GAYRİMENKUL TİC. A.Ş. D-Expert
Ankara Şaşmaz Şubesi Bahçekapı Mah.Sanayi Bulvarı No:4/B Şaşmaz
ankara0601@dexpert.com.tr 0312 278 81 82 ETİMESGUT ANKARA

Rapor Tarihi: 03.07.2026 12:12
Rapor No: 06-01-1500842
Mersis No: 0309073518100001

Bayi No: 0601
Araç Giriş Tarihi: 03.07.2026 11:05

Sayfa: 4/13
Araç Çıkış Tarihi: 03.07.2026 12:12

Kontrol Listesi

SORUNSUZ	BAKIM GEREKLİ	ONARIM/DEĞİŞİM GEREKLİ
----------	---------------	------------------------

	Durum	Notlar
Araç Kaporta Aksamı		Hasar, boya atmaları, pas Ezik ve çizikler mevcut.
Araç Koltukları Mekanizmaları		
Taban, Tavan, Koltuk ve Kapı Döşemeleri		Ufak yırtık, kir, çizik ve deforme mevcut
Araç İç Donanımı ve Kumanda Kontrol Düğmeleri		Deforme
Aydınlatma ve İkaz Sistemi		Sağ arka lamba camı hasarlı
Silecekler		Deforme
Elektrik ve Elektronik Aksam		
Torpedo ve Emniyet Kemerleri		
Lastik ve Jantlar		Jant kapakları,Çizik ve boya atması
Fren Sistemi ve Fren Hortumları		
Yürür Aksam		Ön salıncak burçlarında hasar mevcut, arka amortisör burçları hasarlı
Motor ve Motor Yağ Seviyesi		Yağ kaçağı mevcut, enjektör harici ses, intercooler boru pas
Şanzıman		Alt kulak hasarlı
Diferansiyel		
Direksiyon Sistemi		
Eğlence Sistemi (Radyo vs.)		
Park Sensörleri		
Araç Altı		Muhafaza yok. Yakıt boruları koruma plastik hasarlı ve ezik çizik mevcut
Akü		Akü değerleri görülemediği için akü testi yapılamadı.
Klima		
Cam ve Cam Düğmeleri		Taş izi
Kayışlar ve Rulmanlar		Kasnak grubu sesli. V kayışı çatlak
Egzoz Sistemi ve Susturucular		Egzozdan hafif siyah duman çıkışı mevcut. Standart dışı onarım ve iznik mevcut
Soğutma Sistemi ve Soğutma Suyu		

Z OTORİTE EKSPERTİZ OTOMOTİV GAYRİMENKUL TİC. A.Ş. D-Expert
Ankara Şaşmaz Şubesi Bahçekapı Mah.Sanayi Bulvarı No:4/B Şaşmaz
ankara0601@dexpert.com.tr 0312 278 81 82 ETİMESGUT ANKARA

Rapor Tarihi: 03.07.2026 12:12 Bayi No: 0601 Sayfa: 5/13
Rapor No: 06-01-1500842 Araç Giriş Tarihi: 03.07.2026 11:05 Araç Çıkış Tarihi: 03.07.2026 12:12
Mersis No: 0309073518100001

Yanal Kayma Ölçüm Değerleri

ÖN	ARKA
17.5 ! m/km	0.0 m/km

Yanal kayma kabul edilebilir değeri max +5 / -5 (m/km) dir.

Süspansiyon Ölçüm Değerleri

AKS	Sol (%)	Sağ (%)	Fark (%)
1. Aks	81	75	6
2. Aks	52	55	3



Ön sağ sol ve arka sağ sol süspansiyon kabul edilebilirdeğer farkı max.%30 'dur.
Tek amortisör kabul edilebilir min. ölçüm değeri %21 'dir.

Fren Ölçüm Değerleri

Fren Ölçüm Değerleri (daN)	Sol	Sağ	Sapma (%)
1. Aks	1.726	1.787	3
2. Aks	1.6785	1.131	32
El Freni	1.5045	0.911	39

Verimlilik

48

Sapma yüzdeleri 1. ve 2. aks için %25 altında ve el freni için %50 altında olmalıdır.

Lastikler

Aks	Ebat	Yol ve Yük Endeksi	Diş Derinliği	Tip
Sol Ön	185/65/15	88T	5,9 mm	Yazlık
Sol Arka	185/65/15	88T	5,1 mm	Yazlık
Sağ Ön	185/65/15	88T	5,9 mm	Yazlık
Sağ Arka	185/65/15	88T	5,2 mm	Yazlık

Z OTORİTE EKSPERTİZ OTOMOTİV GAYRİMENKUL TİC. A.Ş. D-Expert
Ankara Şaşmaz Şubesi Bahçekapı Mah.Sanayi Bulvarı No:4/B Şaşmaz
ankara0601@dexpert.com.tr 0312 278 81 82 ETİMESGUT ANKARA

Rapor Tarihi: 03.07.2026 12:12 Bayi No: 0601 Sayfa: 6/13
Rapor No: 06-01-1500842 Araç Giriş Tarihi: 03.07.2026 11:05 Araç Çıkış Tarihi: 03.07.2026 12:12
Mersis No: 0309073518100001

Dinamometre Ölçüm Değerleri

Ölçülen Motor Torku -	Teker Torku -	Teker Gücü -	Test Hızı -
NM	NM	KW	km/h
Ruhsat Verisi Güç 56	Test Sonucu Güç -	Kayıp Güç -	Performans % --
KW	KW	KW	

RPM (Devir/dk) Grafiği

Grafik bilgisi yüklenmemiş...

Z OTORİTE EKSPERTİZ OTOMOTİV GAYRİMENKUL TİC. A.Ş. D-Expert
Ankara Şaşmaz Şubesi Bahçekapı Mah.Sanayi Bulvarı No:4/B Şaşmaz
ankara0601@dexpert.com.tr 0312 278 81 82 ETİMESGUT ANKARA

Rapor Tarihi: 03.07.2026 12:12 Bayi No: 0601 Sayfa: 7/13
Rapor No: 06-01-1500842 Araç Giriş Tarihi: 03.07.2026 11:05 Araç Çıkış Tarihi: 03.07.2026 12:12
Mersis No: 0309073518100001

OBD Genel Arıza Tarama

Telefon:
Faks:
E-mail:
İnternet;

03.07.2026

Araç:
Peugeot Bipper 1.3 16V HDi 75 FAP kamyonet

Motor kodu:
FHZ (F13DTES)

Üretim yılı:
10-15

Kilometre durumu:

Lisans numarası :

VİN:
VF3ABFHZ0F8652441 (kumanda linitesinden okunan)

Test edilmiş:

03.07.2026 11:05:45/

Hata kodu / Genel sorgulama / -

Tüm yapı gruplarının hata kodu genel sorgulaması

Bileşen grubu

Sistem

Hata

OBD

OBD

Hata kodu P0805:

KAVRAMA KONUMLAMA SENSORU

Fonksiyon hatalıdır.

Motor

Dizel enjeksiyonu OBD

Hata kodu P0805:

KAVRAMA KONUMLAMA SENSORU

Fonksiyon hatalıdır.

ABS

ABS/ESP (CAN)

Hava yastığı

Hava yastıkları SAC (CAN)

Konfor

Gosterge panosu grubu (CAN)

Hata kodu U0019:

GOVDE ECU C'DEN CAN BAGLANTISI

ALINAN GECERSİZ VERİ

Konfor

Ana kumanda linitesi BSI

Hella Gutmann Solutions GmbH

mega macs PC

Tramer Sorgulaması

Hasar Tarihi	Hasar Parça Değişimi	Hasar Tanımı	Ağır Hasarlı mı ?	Hasar Maliyeti	Hasar Maliyeti Kur Bilgisi
15.07.2018		Çarpma	Hayır	0	TL

Z OTORİTE EKSPERTİZ OTOMOTİV GAYRİMENKUL TİC. A.Ş. D-Expert
Ankara Şaşmaz Şubesi Bahçekapı Mah.Sanayi Bulvarı No:4/B Şaşmaz
ankara0601@dexpert.com.tr 0312 278 81 82 ETİMESGUT ANKARA

Rapor Tarihi: 03.07.2026 12:12
Rapor No: 06-01-1500842
Mersis No: 0309073518100001

Bayi No: 0601
Araç Giriş Tarihi: 03.07.2026 11:05

Sayfa: 8/13
Araç Çıkış Tarihi: 03.07.2026 12:12

Araç Resimleri



Çizik

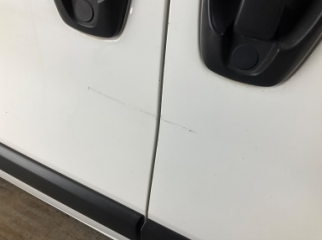

Kapı, sağ arka, Kapı, sağ arka
> Çizik



Döşemeler/Kapaklar,
Döşemeler/Kapaklar > Çizik



Döşemeler/Kapaklar,
Döşemeler/Kapaklar > Çizik



Döşemeler/Kapaklar,
Döşemeler/Kapaklar > Çizik

Vuruk

Z OTORİTE EKSPERTİZ OTOMOTİV GAYRİMENKUL TİC. A.Ş. D-Expert
Ankara Şaşmaz Şubesi Bahçekapı Mah.Sanayi Bulvarı No:4/B Şaşmaz
ankara0601@dexpert.com.tr 0312 278 81 82 ETİMESGUT ANKARA

Rapor Tarihi: 03.07.2026 12:12
Rapor No: 06-01-1500842
Mersis No: 0309073518100001

Bayi No: 0601
Araç Giriş Tarihi: 03.07.2026 11:05

Sayfa: 9/13
Araç Çıkış Tarihi: 03.07.2026 12:12

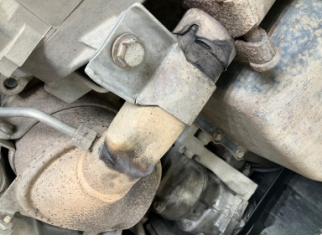

Egzoz sistemi, Egzoz sistemi > Ezik



Motor kaputu, Motor kaputu > Ezik



Çamurluk, sağ, Çamurluk, sağ > Ezik

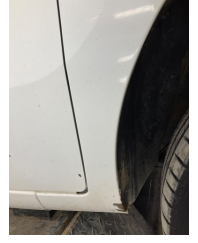

Çamurluk, sağ, Çamurluk, sağ > Ezik



Kapı, sağ ön, Kapı, sağ ön > Ezik



Tampon, arka, Arka tampon > Ezik



Çamurluk, sol, Çamurluk, sol > Ezik



Çamurluk, sol, Çamurluk, sol > Ezik



Bagaj kapağı/kapısı, Bagaj kapısı > Ezik



Bagaj kapağı/kapısı, Bagaj kapısı > Ezik



Bagaj kapağı/kapısı, Bagaj kapısı > Ezik



Kapı, sol ön, Kapı, sol ön > Vuruk



Marşbiyel, sol, Marşbiyel, sol > Ezik



Marşbiyel, sol, Marşbiyel, sol > Ezik



Motor kaputu, Mentеше > Ezik

Diğer

Z OTORİTE EKSPERTİZ OTOMOTİV GAYRİMENKUL TİC. A.Ş. D-Expert
Ankara Şaşmaz Şubesi Bahçekapı Mah.Sanayi Bulvarı No:4/B Şaşmaz
ankara0601@dexpert.com.tr 0312 278 81 82 ETİMESGUT ANKARA

Rapor Tarihi: 03.07.2026 12:12
Rapor No: 06-01-1500842
Mersis No: 0309073518100001

Bayi No: 0601
Araç Giriş Tarihi: 03.07.2026 11:05

Sayfa: 10/13
Araç Çıkış Tarihi: 03.07.2026 12:12



Şanzıman, Şanzıman askısı > Hasarlı



Motor, Turbo hortumları > Pas



Motor, Motor > Yağ Kaçağı



Motorsöğütması, Kayış > Çatlak



Egzoz sistemi, Egzoz sistemi > Standart Dışı Onarım



Egzoz sistemi, Egzoz sistemi > Standart Dışı Onarım



Kaporta, Muhafaza, orta > Hasarlı



Dokümantasyon ve Ekipmanlar, İstepne > Sökülmüş-Yok



Tampon, ön, Ön tampon > Hasarlı



Tampon, ön, Ön tampon > Hasarlı



Arka lambalar, Arka lamba camı, sağ > Hasarlı



Marşbiyel, sağ, Marşbiyel, sağ > Hasarlı



Tampon, arka, Arka tampon > Sabitlemesi Hatalı



Farlar, Far camı, sol > Solmuş



Farlar, Far camı, sağ > Solmuş



Kapı, sol ön, Kapı, sol ön > Boyası Atmış

Z OTORİTE EKSPERTİZ OTOMOTİV GAYRİMENKUL TİC. A.Ş. D-Expert
Ankara Şaşmaz Şubesi Bahçekapı Mah.Sanayi Bulvarı No:4/B Şaşmaz
ankara0601@dexpert.com.tr 0312 278 81 82 ETİMESGUT ANKARA

Rapor Tarihi: 03.07.2026 12:12
Rapor No: 06-01-1500842
Mersis No: 0309073518100001

Bayi No: 0601
Araç Giriş Tarihi: 03.07.2026 11:05

Sayfa: 11/13
Araç Çıkış Tarihi: 03.07.2026 12:12



Çamurluk, sol, Çamurluk, sol > Standart Dışı Onarım



Kaporta, Sol Ön Şase > Boyası Atmış



Kaporta, Kaporta > Pas



Kaporta, Kaporta > Pas



Kapı, sol arka, Kapı, sol arka > Boyası Atmış



Kaporta, Kaporta > Dolu Hasarı



Kaporta, Kaporta > Dolu Hasarı



Pano/Göstergeler, Ön pano düğmeleri > Deforme Olmuş



Döşemeler/Kapaklar, Tavan döşemesi > Onaysız



Döşemeler/Kapaklar, Döşemeler/Kapaklar > Kirlenmiş



Döşemeler/Kapaklar, Döşemeler/Kapaklar > Kirlenmiş



Döşemeler/Kapaklar, Döşemeler/Kapaklar > Deforme Olmuş



Döşemeler/Kapaklar, Döşemeler/Kapaklar > Deforme Olmuş



Direksiyon sistemi, Direksiyon simidi > Deforme Olmuş



Camlar, Ön cam fitili > Hasarlı



Camlar, Ön cam fitili > Hasarlı

Parça Grubu

Kaporta

Motor

Motor

Parça ve Hasar

Ön Panel - Ezik

Alt muhafaza - Sökülmüş-Yok

Turbo hortumları - Yağ Kaçağı

Z OTORİTE EKSPERTİZ OTOMOTİV GAYRİMENKUL TİC. A.Ş. D-Expert
Ankara Şaşmaz Şubesi Bahçekapı Mah.Sanayi Bulvarı No:4/B Şaşmaz
ankara0601@dexpert.com.tr 0312 278 81 82 ETİMESGUT ANKARA

Rapor Tarihi: 03.07.2026 12:12 Bayi No: 0601 Sayfa: 12/13
Rapor No: 06-01-1500842 Araç Giriş Tarihi: 03.07.2026 11:05 Araç Çıkış Tarihi: 03.07.2026 12:12
Mersis No: 0309073518100001

Notlar

Hasarlar ile ilgili notlar;

Araç enjektörler sesli çalışıyor, motor soğuk ilk marşta hafif sesli ve sarsıntılı çalıştı. ön panel , panel bağlantı ayaklarında ezik mevcut. Araçta hafif dolu hasarı izi mevcut sol şase ucunda boya atması mevcut.kriko noktaları ezik. V kayışında çatlak harici ses ve yağ kaçağından dolayı DYNO testi yapılamadı. Araç genel bakım servis kontrol önerilir.

Test hattı ile ilgili notlar;

Yanal Kayma Ölçüm Değerleri tolerans aralığı dışındadır. Servis tespiti önerilir.
Fren Ölçüm Değerleri tolerans aralığı dışındadır. Servis tespiti önerilir.

Z OTORİTE EKSPERTİZ OTOMOTİV GAYRİMENKUL TİC. A.Ş. D-Expert
Ankara Şaşmaz Şubesi Bahçekapı Mah.Sanayi Bulvarı No:4/B Şaşmaz
ankara0601@dexpert.com.tr 0312 278 81 82 ETİMESGUT ANKARA

Rapor Tarihi: 03.07.2026 12:12 Bayi No: 0601 Sayfa: 13/13
Rapor No: 06-01-1500842 Araç Giriş Tarihi: 03.07.2026 11:05 Araç Çıkış Tarihi: 03.07.2026 12:12
Mersis No: 0309073518100001

Açıklama

Araçta detaylı iç temizlik işlemi ile giderilebilecek, kirlenme ve lekeler ekspertiz kapsamı dışında tutulmuştur.

Araç değerine etki etmeyecek mini onarım ve- veya pasta cila işlemi ile giderilebilecek vuruks ve çizikler ekspertiz kapsamı dışında tutulmuştur.

Araçın yaş, km ve genel durumu dikkate alınarak; normal kullanım şartları dahilinde araçta oluşan fakat aracın görşelliğini ve teknik işleyişini etkilemeyen aşınma ve yıpranmalar ekspertiz kapsamı dışında tutulmuştur.

- Ekspertiz aracın kontrol edildiği gün için geçerli olup, hangi nedenle olursa olsun kontrol tarihinden sonra oluşabilecek hasarlardan Doğuş D Expert Ekspertiz ve Danışmanlık Anonim Şirketi ve Franchise sahibi tüm iş ortakları sorumlu değildir.
- Ekspertiz sonucu verilen tüm değerler, ölçümlenmeler ve tespitler, aracın formunda belirtilen km. ve tarih için geçerlidir. Bu tarih ve km. sonrası araçta olağan yıpranma, hatalı kullanım, yol ve hava şartları, sürücü hataları ve üretim kaynaklı olarak ortaya çıkabilecek arızalar ve hasarlar Doğuş D Expert Ekspertiz ve Danışmanlık Anonim Şirketi ve Franchise sahibi tüm iş ortakları'nın sorumluluğunda değildir.
- Rapordaki km bilgisi, aracın km panosundan okunmuş km bilgisidir. Doğuş D Expert Ekspertiz ve Danışmanlık Anonim Şirketi ve Franchise sahibi tüm iş ortakları, panodaki km bilgisinin gerçeği yansıtmaması dolayısıyla ekspertiz raporundaki tespitlerin eksik, yanlış veya yanıltıcı olmasından ve bunun sonuçlarından sorumlu değildir.
- Doğuş D Expert Ekspertiz ve Danışmanlık Anonim Şirketi ve Franchise sahibi tüm iş ortakları tarafından yapılan ikinci el araç ekspertizi aracın resmi fenni muayenesinin yerine geçmez ve resmi fenni muayenesinde başarılı olunacağını da garanti etmez.
- İmalatçı tarafından üretilen aracın daha sonradan üzerinde yapılan tadilatların uygun olmaması ve montajı yapılan yedek parçaların orijinal olmaması gerekli teknik bilgi ve yetkinliğe sahip kişiler tarafından montajının yapılmaması veya tamir seklinin imalatçı tarafından kabul edilmiş teknik özelliklere uymaması gibi durumlar halinde sonradan doğabilecek her türlü can ve mal güvenliğini etkileyecek faktörler olmak üzere bu ve benzeri durumlardan ekspertiz raporumuz sorumlu değildir. ÖRNEK: Airbag ve emniyet kemerlerinin, radyatörlerin, aksların değiştirilmeyerek onarılması gibi durumlar.
- İkinci el araç ekspertizi aracın hiçbir parçası sökülmeden, tamamen çıplak gözle yapılmıştır. Araç içerisindeki veya aksamındaki hasarların tespiti için kapak, döşeme ve benzeri parçaların sökülmesi bu ekspertiz kapsamında olmayıp, Doğuş D Expert Ekspertiz ve Danışmanlık Anonim Şirketi ve Franchise sahibi tüm iş ortakları ancak bu şekilde detaylı bir ekspertiz sonucu ortaya çıkabilecek hasarların tespit edilememiş olmasından sorumlu değildir.
- TSE 13805 yönetmeliğine göre HYB numaramızın raporda belirtilmesi için en kapsamlı paketimiz Full Plus Ekspertiz ve üzeri paketlerimiz için geçerlidir.
- Uyarı: Tramer sorgulama içeriği, sigorta şirketleri tarafından Sigorta Bilgi ve Gözetim Merkezi ("SBM")'ne iletilen sigorta kayıtlarından ibarettir. İlgili sorguya ait tutarda, trafik ve kasko hasarlarında yer alan dava faizi ve yargılama giderleri dahil edilmemektedir. Tramer sorgulama içeriğindeki bilgiler resmî belge olarak kullanılamaz. Şirketimizin kayıtlarla herhangi bir bağlantısı olmayıp yalnızca bilgi amaçlı paylaşılmaktadır. Detaylı bilgi için SBM resmî internet sitesine başvurunuz.

Müşteri Adı/Soyadı

İmzası