

Z OTORİTE EKSPERTİZ OTOMOTİV GAYRİMENKUL TİC. A.Ş. D-Expert
Ankara Şaşmaz Şubesi Bahçekapı Mah.Sanayi Bulvarı No:4/B Şaşmaz
ankara0601@dexpert.com.tr 0312 278 81 82 ETİMESGUT ANKARA

Rapor Tarihi: 01.06.2026 10:37
Rapor No: 06-01-1491373
Mersis No: 0309073518100001

Bayi No: 0601
Araç Giriş Tarihi: 01.06.2026 09:32

Sayfa: 1/12
Araç Çıkış Tarihi: 01.06.2026 10:37

Full Plus Ekspertiz



06BRP978



Eksper / İmza



06-HYB-8225

Z OTORİTE EKSPERTİZ OTOMOTİV GAYRİMENKUL TİC. A.Ş. D-Expert
Ankara Şaşmaz Şubesi Bahçekapı Mah.Sanayi Bulvarı No:4/B Şaşmaz
ankara0601@dexpert.com.tr 0312 278 81 82 ETİMESGUT ANKARA

Rapor Tarihi: 01.06.2026 10:37 Bayi No: 0601 Sayfa: 2/12
Rapor No: 06-01-1491373 Araç Giriş Tarihi: 01.06.2026 09:32 Araç Çıkış Tarihi: 01.06.2026 10:37
Mersis No: 0309073518100001

Müşteri Bilgileri

Müşteri TAN OTO MOTORLU ARAÇLAR TAŞIMACILIK
İNŞ.TİC.LTD.ŞTİ.(CHERY)

Araç Bilgileri

Plaka	06BRP978	Şanzıman Tipi	Otomatik
KM	147360	Yakıt Cinsi	Dizel
Şase	VF3MCYHZXKS419251	Motor Gücü	96 kw
Marka	Peugeot	Motor Hacmi	1499cc
Rengi	KIRMIZI	Model	3008
İlk Tescil Tarihi	21-11-2019	Sonraki Muayene Tar.	26-10-2026
Model Yılı	2019	Araç Tipi	SUV
Ruhsat Sahibi	TAN OTO	Kapı Sayısı	5 Kapı

Z OTORİTE EKSPERTİZ OTOMOTİV GAYRİMENKUL TİC. A.Ş. D-Expert
Ankara Şaşmaz Şubesi Bahçekapı Mah.Sanayi Bulvarı No:4/B Şaşmaz
ankara0601@dexpert.com.tr 0312 278 81 82 ETİMESGUT ANKARA

Rapor Tarihi: 01.06.2026 10:37
Rapor No: 06-01-1491373
Mersis No: 0309073518100001

Bayi No: 0601
Araç Giriş Tarihi: 01.06.2026 09:32

Sayfa: 3/12
Araç Çıkış Tarihi: 01.06.2026 10:37

Kaporta Kontrolü(Değişmiş Boyanmış kontrolü)

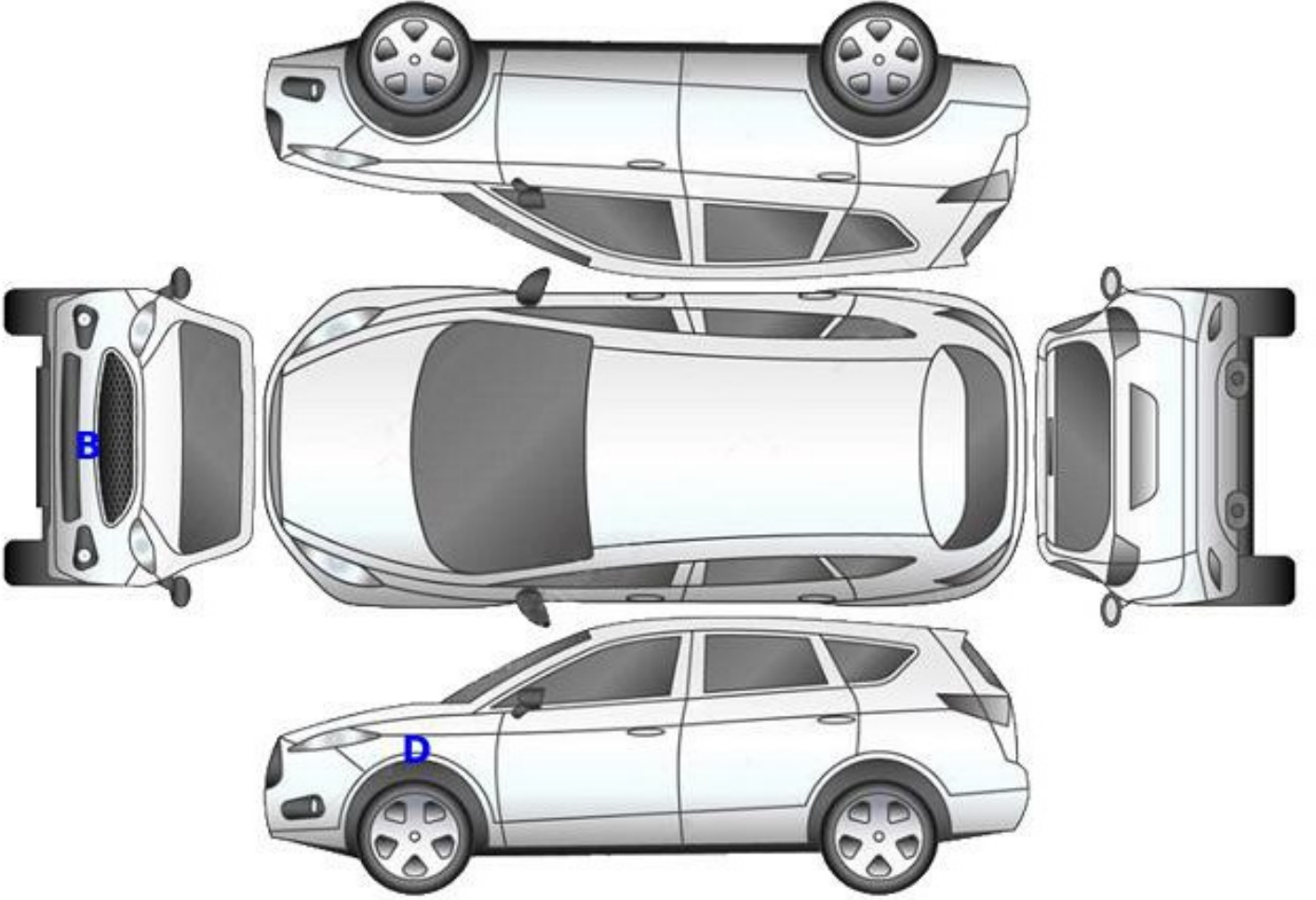

B: Boyalı

B/2: Lokal Boyalı

D: Değişmiş

Z OTORİTE EKSPERTİZ OTOMOTİV GAYRİMENKUL TİC. A.Ş. D-Expert
Ankara Şaşmaz Şubesi Bahçekapı Mah.Sanayi Bulvarı No:4/B Şaşmaz
ankara0601@dexpert.com.tr 0312 278 81 82 ETİMESGUT ANKARA

Rapor Tarihi: 01.06.2026 10:37
Rapor No: 06-01-1491373
Mersis No: 0309073518100001

Bayi No: 0601
Araç Giriş Tarihi: 01.06.2026 09:32

Sayfa: 4/12
Araç Çıkış Tarihi: 01.06.2026 10:37

Kontrol Listesi

SORUNSUZ	BAKIM GEREKLİ	ONARIM/DEĞİŞİM GEREKLİ
----------	---------------	------------------------

	Durum	Notlar
Araç Kaporta Aksamı		Hasar, yakıcı madde izi, taş izleri, Ezik ve çizikler mevcut.
Araç Koltukları Mekanizmaları		
Taban, Tavan, Koltuk ve Kapı Döşemeleri		Kir, çizik ve deformeler mevcut
Araç İç Donanımı ve Kumanda Kontrol Düğmeleri		Deformeler mevcut
Aydınlatma ve İkaz Sistemi		Sol far camında çatlak bağlantı ayağında onarım mevcut
Silecekler		
Elektrik ve Elektronik Aksam		
Torpido ve Emniyet Kemerleri		
Lastik ve Jantlar		Lastiklerde aşınma Jantlarda çizikler mevcut
Fren Sistemi ve Fren Hortumları		
Yürür Aksam		
Motor ve Motor Yağ Seviyesi		Yağ kaçağı mevcut
Şanzıman		
Diferansiyel		
Direksiyon Sistemi		
Eğlence Sistemi (Radyo vs.)		
Park Sensörleri		
Araç Altı		
Akü		Akü kutup başına ulaşamadığından akü testi yapılamadı
Klima		
Cam ve Cam Düğmeleri		Taş izleri mevcut
Kayışlar ve Rulmanlar		Kayış kasnak grubu harici ses mevcut
Egzoz Sistemi ve Susturucular		
Soğutma Sistemi ve Soğutma Suyu		Soğutma sıvısı kirli.

Z OTORİTE EKSPERTİZ OTOMOTİV GAYRİMENKUL TİC. A.Ş. D-Expert
Ankara Şaşmaz Şubesi Bahçekapı Mah.Sanayi Bulvarı No:4/B Şaşmaz
ankara0601@dexpert.com.tr 0312 278 81 82 ETİMESGUT ANKARA

Rapor Tarihi: 01.06.2026 10:37 Bayi No: 0601 Sayfa: 5/12
Rapor No: 06-01-1491373 Araç Giriş Tarihi: 01.06.2026 09:32 Araç Çıkış Tarihi: 01.06.2026 10:37
Mersis No: 0309073518100001

Yanal Kayma Ölçüm Değerleri

ÖN	ARKA
-1.5 m/km	-2,6 m/km

Yanal kayma kabul edilebilir değeri max +5 / -5 (m/km) dir.

Süspansiyon Ölçüm Değerleri

AKS	Sol (%)	Sağ (%)	Fark (%)
1. Aks	78	76	2
2. Aks	64	44	20



Ön sağ sol ve arka sağ sol süspansiyon kabul edilebilirdeğer farkı max.%30 'dur.
Tek amortisör kabul edilebilir min. ölçüm değeri %21 'dir.

Fren Ölçüm Değerleri

Fren Ölçüm Değerleri (daN)	Sol	Sağ	Sapma (%)
1. Aks	2.422	2.176	10
2. Aks	1.7625	1.416	19
El Freni	1.988	1.711	13

Verimlilik

51

Sapma yüzdeleri 1. ve 2. aks için %25 altında ve el freni için %50 altında olmalıdır.

Lastikler

Aks	Ebat	Yol ve Yük Endeksi	Diş Derinliği	Tip
Sol Ön	225/55/18	102V	1,9 mm	Yazlık
Sol Arka	225/55/18	102V	2,8 mm	Yazlık
Sağ Ön	225/55/18	102V	1,9 mm	Yazlık
Sağ Arka	225/55/18	102V	3 mm	Yazlık

Z OTORİTE EKSPERTİZ OTOMOTİV GAYRİMENKUL TİC. A.Ş. D-Expert
Ankara Şaşmaz Şubesi Bahçekapı Mah.Sanayi Bulvarı No:4/B Şaşmaz
ankara0601@dexpert.com.tr 0312 278 81 82 ETİMESGUT ANKARA

Rapor Tarihi: 01.06.2026 10:37 Bayi No: 0601 Sayfa: 6/12
Rapor No: 06-01-1491373 Araç Giriş Tarihi: 01.06.2026 09:32 Araç Çıkış Tarihi: 01.06.2026 10:37
Mersis No: 0309073518100001

Dinamometre Ölçüm Değerleri

Ölçülen Motor Torku	Teker Torku	Teker Gücü	Test Hızı
-	-	-	-
NM	NM	KW	km/h
Ruhsat Verisi Güç	Test Sonucu Güç	Kayıp Güç	Performans %
96	-	-	--
KW	KW	KW	

RPM (Devir/dk) Grafiği

Grafik bilgisi yüklenmemiş...

Z OTORİTE EKSPERTİZ OTOMOTİV GAYRİMENKUL TİC. A.Ş. D-Expert
Ankara Şaşmaz Şubesi Bahçekapı Mah.Sanayi Bulvarı No:4/B Şaşmaz
ankara0601@dexpert.com.tr 0312 278 81 82 ETİMESGUT ANKARA

Rapor Tarihi: 01.06.2026 10:37 Bayi No: 0601 Sayfa: 7/12
Rapor No: 06-01-1491373 Araç Giriş Tarihi: 01.06.2026 09:32 Araç Çıkış Tarihi: 01.06.2026 10:37
Mersis No: 0309073518100001

OBD Genel Arıza Tarama

Telefon:
Faks:
E-mail:
İnternet;

Navigasyon sistemi
Hata kodu U1FAQQ:
MUZİK-/ VIDEO BAGLANTILARI
BOZUK İLETİSİM
Hella Gutmann Solutions GmbH
mega macs PC

01.06.2026

Araç:

Peugeot 3008-1l 1.5 16V Blue-HDi 130

Motor kodu:

YHZ (DV5RCQ)

Üretim yılı;

Kilometre durumu:

Lisans numarası :

VİN:

VF3MCYHZXKS419251 (kumanda İnitesinden okunan)

Test edilmiş:

01.06.2026 09:33:05/

Hata kodu / Genel sorgulama / -

Tüm yapı gruplarının hata kodu genel sorgulaması

Bileşen grubu

Sistem

Hata

OBD

OBD

Motor

Dizel motor

Hava yastığı

Hava yastığı

Klima

Otomatik klima kontrol sistemi

Konfor

Ana kumanda İnitesi BSI (CAN)

Hata kodu B1808:

İmmobilizer

ACMA SINYALI BOZULDU/UST USTE BINDI

Hata kodu B1003:

UZAKTAN KODLAMA ECU'SU

Uzaktan kodlama hatalıdır (NOT: Bu hata hayali bir hata olabilir).

Konfor

Gosterge grubu

Konfor

Çok işlevli dokunmatik ekran

Hata kodu U1FAQ-00:

MUZİK-/ VIDEO BAGLANTILARI

BOZUK İLETİSİM

Konfor

Direksiyon kumanda modüllü

Konfor

Direksiyon kontrol diğmesi

Konfor

Multiplex kontrol paneli

Konfor

Suruç kapı modüllü

Hata kodu B1392-16:

ELEKTRİKLI CAM MOTORU SAG ON

ARIZALI ELEKTRİK DEVRESİ

Hella Gutmann Solutions GmbH

mega macs PC

Sanziman

Otomatik sanziman BVA_AM®6

Direksiyon

Hidrolik servo direksiyon

Ses/Video

Z OTORİTE EKSPERTİZ OTOMOTİV GAYRİMENKUL TİC. A.Ş. D-Expert
Ankara Şaşmaz Şubesi Bahçekapı Mah.Sanayi Bulvarı No:4/B Şaşmaz
ankara0601@dexpert.com.tr 0312 278 81 82 ETİMESGUT ANKARA

Rapor Tarihi: 01.06.2026 10:37 Bayi No: 0601 Sayfa: 8/12
Rapor No: 06-01-1491373 Araç Giriş Tarihi: 01.06.2026 09:32 Araç Çıkış Tarihi: 01.06.2026 10:37
Mersis No: 0309073518100001

Tramer Sorgulaması

VF3MZYHZXKS419251 şase nolu ve 06BRP978 plaka nolu aracın geçmiş hasarı bulunamamıştır.

Z OTORİTE EKSPERTİZ OTOMOTİV GAYRİMENKUL TİC. A.Ş. D-Expert
Ankara Şaşmaz Şubesi Bahçekapı Mah.Sanayi Bulvarı No:4/B Şaşmaz
ankara0601@dexpert.com.tr 0312 278 81 82 ETİMESGUT ANKARA

Rapor Tarihi: 01.06.2026 10:37
Rapor No: 06-01-1491373
Mersis No: 0309073518100001

Bayi No: 0601
Araç Giriş Tarihi: 01.06.2026 09:32

Sayfa: 9/12
Araç Çıkış Tarihi: 01.06.2026 10:37

Araç Resimleri



Çizik



Tampon, arka, Arka tampon > Çizik



Camlar, Arka cam fitili > Çizik



Döşemeler/Kapaklar,
Döşemeler/Kapaklar > Çizik



Döşemeler/Kapaklar,
Döşemeler/Kapaklar > Çizik

Vuruk



Kapı, sol ön, Kapı, sol ön > Vuruk

Z OTORİTE EKSPERTİZ OTOMOTİV GAYRİMENKUL TİC. A.Ş. D-Expert
Ankara Şaşmaz Şubesi Bahçekapı Mah.Sanayi Bulvarı No:4/B Şaşmaz
ankara0601@dexpert.com.tr 0312 278 81 82 ETİMESGUT ANKARA

Rapor Tarihi: 01.06.2026 10:37
Rapor No: 06-01-1491373
Mersis No: 0309073518100001

Bayi No: 0601
Araç Giriş Tarihi: 01.06.2026 09:32

Sayfa: 10/12
Araç Çıkış Tarihi: 01.06.2026 10:37

Diğer



Döşemeler/Kapaklar,
Döşemeler/Kapaklar >
Sabitlemesi Hatalı



Döşemeler/Kapaklar,
Döşemeler/Kapaklar >
Sabitlemesi Hatalı



Direksiyon sistemi, Direksiyon
simidi > Deforme Olmuş



Motorsoğutması, Soğutma
sıvısı > Kirlenmiş

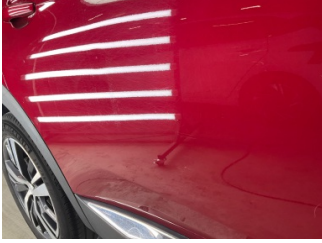

Kapı, sağ arka, Kapı, sağ arka
> Noktasal Ezik



Çamurluk, sağ arka, Çamurluk,
sağ arka > Hasarlı



Çamurluk, sağ arka, Çamurluk,
sağ arka > Standart Dışı
Onarım



Farlar, Far camı, sağ >
Deforme Olmuş



Marşbiyel, sağ, Marşbiyel
plastığı, sağ > Hasarlı



Marşbiyel, sol, Marşbiyel
plastığı, sol > Hasarlı



Döşemeler/Kapaklar,
Döşemeler/Kapaklar >
Kirlenmiş



Döşemeler/Kapaklar,
Döşemeler/Kapaklar >
Kirlenmiş



Döşemeler/Kapaklar,
Döşemeler/Kapaklar >
Deforme Olmuş



Döşemeler/Kapaklar,
Döşemeler/Kapaklar >
Deforme Olmuş



Kaporta, Kaporta > Yakıcı
Madde Ile Zarar Görmüş



Kaporta, Kaporta > Yakıcı
Madde Ile Zarar Görmüş

Z OTORİTE EKSPERTİZ OTOMOTİV GAYRİMENKUL TİC. A.Ş. D-Expert
Ankara Şaşmaz Şubesi Bahçekapı Mah.Sanayi Bulvarı No:4/B Şaşmaz
ankara0601@dexpert.com.tr 0312 278 81 82 ETİMESGUT ANKARA

Rapor Tarihi: 01.06.2026 10:37
Rapor No: 06-01-1491373
Mersis No: 0309073518100001

Bayi No: 0601
Araç Giriş Tarihi: 01.06.2026 09:32

Sayfa: 11/12
Araç Çıkış Tarihi: 01.06.2026 10:37



Tampon, ön, Ön tampon > Boyası Atmış



Tampon, ön, Ön tampon > Boyası Atmış



Kapı, sol ön, Kapı, sol ön > Rötüş



Çamurluk, sol, Nikelaj, ızgara > Noktasal Ezik



Camlar, Ön cam > Taş Izi



Motor kaputu, Motor kaputu > Taş Izi



Motor, Motor > Yağ Kaçağı



Motor, Motor > Yağ Kaçağı



Farlar, Far camı, sol > Çatlak



Farlar, Far camı, sol > Çatlak



Farlar, Far bağlantı ayağı, sol > Standart Dışı Onarım

Parça Grubu

Kapı, sol ön

Parça ve Hasar

Kapı gergisi - Ses Yapıyor

Notlar

Lastik ile ilgili notlar;

Diş Derinliği 2mm ve altındadır. Değişim önerilir.

Diğer notlar;

Yağ kaçaqları olduğundan dolayı DYNO testi yapılmadı.

Z OTORİTE EKSPERTİZ OTOMOTİV GAYRİMENKUL TİC. A.Ş. D-Expert
Ankara Şaşmaz Şubesi Bahçekapı Mah.Sanayi Bulvarı No:4/B Şaşmaz
ankara0601@dexpert.com.tr 0312 278 81 82 ETİMESGUT ANKARA

Rapor Tarihi: 01.06.2026 10:37 Bayi No: 0601 Sayfa: 12/12
Rapor No: 06-01-1491373 Araç Giriş Tarihi: 01.06.2026 09:32 Araç Çıkış Tarihi: 01.06.2026 10:37
Mersis No: 0309073518100001

Açıklama

Araçta detaylı iç temizlik işlemi ile giderilebilecek, kirlenme ve lekeler ekspertiz kapsamı dışında tutulmuştur.

Araç değerine etki etmeyecek mini onarım ve- veya pasta cila işlemi ile giderilebilecek vuruks ve çizikler ekspertiz kapsamı dışında tutulmuştur.

Aracın yaş, km ve genel durumu dikkate alınarak; normal kullanım şartları dahilinde de araçta oluşan fakat aracın görşelliğini ve teknik işleyişini etkilemeyen aşınma ve yıpranmalar ekspertiz kapsamı dışında tutulmuştur.

- Ekspertiz aracın kontrol edildiği gün için geçerli olup, hangi nedenle olursa olsun kontrol tarihinden sonra oluşabilecek hasarlardan Doğuş D Expert Ekspertiz ve Danışmanlık Anonim Şirketi ve Franchise sahibi tüm iş ortakları sorumlu değildir.
- Ekspertiz sonucu verilen tüm değerler, ölçümlenmeler ve tespitler, aracın formunda belirtilen km. ve tarih için geçerlidir. Bu tarih ve km. sonrası araçta olağan yıpranma, hatalı kullanım, yol ve hava şartları, sürücü hataları ve üretim kaynaklı olarak ortaya çıkabilecek arızalar ve hasarlar Doğuş D Expert Ekspertiz ve Danışmanlık Anonim Şirketi ve Franchise sahibi tüm iş ortakları'nın sorumluluğunda değildir.
- Rapordaki km bilgisi, aracın km panosundan okunmuş km bilgisidir. Doğuş D Expert Ekspertiz ve Danışmanlık Anonim Şirketi ve Franchise sahibi tüm iş ortakları, panodaki km bilgisinin gerçeği yansıtmaması dolayısıyla ekspertiz raporundaki tespitlerin eksik, yanlış veya yanıltıcı olmasından ve bunun sonuçlarından sorumlu değildir.
- Doğuş D Expert Ekspertiz ve Danışmanlık Anonim Şirketi ve Franchise sahibi tüm iş ortakları tarafından yapılan ikinci el araç ekspertizi aracın resmi fenni muayenesinin yerine geçmez ve resmi fenni muayenesinde başarılı olunacağını da garanti etmez.
- İmalatçı tarafından üretilen aracın daha sonradan üzerinde yapılan tadilatların uygun olmaması ve montajı yapılan yedek parçaların orijinal olmaması gerekli teknik bilgi ve yetkinliğe sahip kişiler tarafından montajının yapılmaması veya tamir seklinin imalatçı tarafından kabul edilmiş teknik özelliklere uymaması gibi durumlar halinde sonradan doğabilecek her türlü can ve mal güvenliğini etkileyecek faktörler olmak üzere bu ve benzeri durumlardan ekspertiz raporumuz sorumlu değildir. ÖRNEK: Airbag ve emniyet kemerlerinin, radyatörlerin, aksların değiştirilmeyerek onarılması gibi durumlar.
- İkinci el araç ekspertizi aracın hiçbir parçası sökülmeden, tamamen çıplak gözle yapılmıştır. Araç içerisindeki veya aksamındaki hasarların tespiti için kapak, döşeme ve benzeri parçaların sökülmesi bu ekspertiz kapsamında olmayıp, Doğuş D Expert Ekspertiz ve Danışmanlık Anonim Şirketi ve Franchise sahibi tüm iş ortakları ancak bu şekilde detaylı bir ekspertiz sonucu ortaya çıkabilecek hasarların tespit edilememiş olmasından sorumlu değildir.
- TSE 13805 yönetmeliğine göre HYB numaramızın raporda belirtilmesi için en kapsamlı paketimiz Full Plus Ekspertiz ve üzeri paketlerimiz için geçerlidir.
- Uyarı: Tramer sorgulama içeriği, sigorta şirketleri tarafından Sigorta Bilgi ve Gözetim Merkezi ("SBM")'ne iletilen sigorta kayıtlarından ibarettir. İlgili sorguya ait tutarda, trafik ve kasko hasarlarında yer alan dava faizi ve yargılama giderleri dahil edilmemektedir. Tramer sorgulama içeriğindeki bilgiler resmî belge olarak kullanılamaz. Şirketimizin kayıtlarla herhangi bir bağlantısı olmayıp yalnızca bilgi amaçlı paylaşılmaktadır. Detaylı bilgi için SBM resmî internet sitesine başvurunuz.

Müşteri Adı/Soyadı

İmzası