

Z OTORİTE EKSPERTİZ OTOMOTİV GAYRİMENKUL TİC. A.Ş. D-Expert
Ankara Şaşmaz Şubesi Bahçekapı Mah.Sanayi Bulvarı No:4/B Şaşmaz
ankara0601@dexpert.com.tr 0312 278 81 82 ETİMESGUT ANKARA

Rapor Tarihi: 23.05.2026 11:19
Rapor No: 06-01-1490742
Mersis No: 0309073518100001

Bayi No: 0601
Araç Giriş Tarihi: 22.05.2026 14:50

Sayfa: 1/11
Araç Çıkış Tarihi: 23.05.2026 11:19

Full Plus Ekspertiz



06FAM136

Eksper / İmza



06-HYB-8225

Z OTORİTE EKSPERTİZ OTOMOTİV GAYRİMENKUL TİC. A.Ş. D-Expert
Ankara Şaşmaz Şubesi Bahçekapı Mah.Sanayi Bulvarı No:4/B Şaşmaz
ankara0601@dexpert.com.tr 0312 278 81 82 ETİMESGUT ANKARA

Rapor Tarihi: 23.05.2026 11:19 Bayi No: 0601 Sayfa: 2/11
Rapor No: 06-01-1490742 Araç Giriş Tarihi: 22.05.2026 14:50 Araç Çıkış Tarihi: 23.05.2026 11:19
Mersis No: 0309073518100001

Müşteri Bilgileri

Müşteri TAN OTO MOTORLU ARAÇLAR TAŞIMACILIK
İNŞ.TİC.LTD.ŞTİ.(CHERY)

Araç Bilgileri

Plaka	06FAM136	Şanzıman Tipi	Manuel
KM	92526	Yakıt Cinsi	Benzin
Şase	VR3UPMHDM5810882	Motor Gücü	55 kw
Marka	Peugeot	Motor Hacmi	1199cc
Rengi	BEYAZ	Model	208
İlk Tescil Tarihi	03-03-2021	Sonraki Muayene Tar.	03-02-2028
Model Yılı	2021	Araç Tipi	Hatchback
Ruhsat Sahibi	TAN OTO	Kapı Sayısı	5 Kapı

Z OTORİTE EKSPERTİZ OTOMOTİV GAYRİMENKUL TİC. A.Ş. D-Expert
Ankara Şaşmaz Şubesi Bahçekapı Mah.Sanayi Bulvarı No:4/B Şaşmaz
ankara0601@dexpert.com.tr 0312 278 81 82 ETİMESGUT ANKARA

Rapor Tarihi: 23.05.2026 11:19
Rapor No: 06-01-1490742
Mersis No: 0309073518100001

Bayi No: 0601
Araç Giriş Tarihi: 22.05.2026 14:50

Sayfa: 3/11
Araç Çıkış Tarihi: 23.05.2026 11:19

Kaporta Kontrolü(Değişmiş Boyanmış kontrolü)

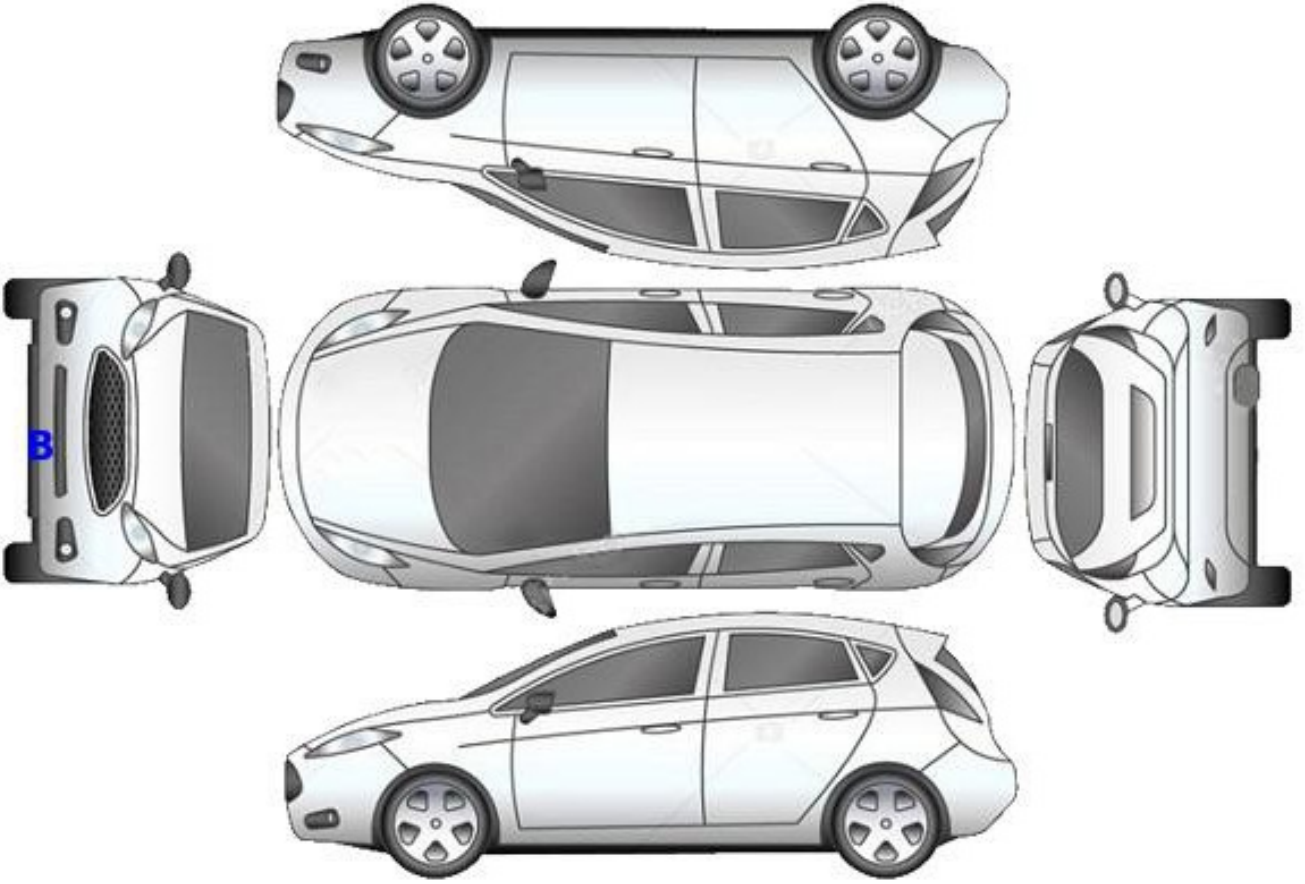

B: Boyalı

B/2: Lokal Boyalı

D: Değişmiş

Z OTORİTE EKSPERTİZ OTOMOTİV GAYRİMENKUL TİC. A.Ş. D-Expert
Ankara Şaşmaz Şubesi Bahçekapı Mah.Sanayi Bulvarı No:4/B Şaşmaz
ankara0601@dexpert.com.tr 0312 278 81 82 ETİMESGUT ANKARA

Rapor Tarihi: 23.05.2026 11:19
Rapor No: 06-01-1490742
Mersis No: 0309073518100001

Bayi No: 0601
Araç Giriş Tarihi: 22.05.2026 14:50

Sayfa: 4/11
Araç Çıkış Tarihi: 23.05.2026 11:19

Kontrol Listesi

SORUNSUZ	BAKIM GEREKLİ	ONARIM/DEĞİŞİM GEREKLİ
----------	---------------	------------------------

	Durum	Notlar
Araç Kaporta Aksamı	BAKIM GEREKLİ	Ezik ve çizikler mevcut.
Araç Koltukları Mekanizmaları	SORUNSUZ	
Taban, Tavan, Koltuk ve Kapı Döşemeleri	BAKIM GEREKLİ	Deforme kir mevcut.
Araç İç Donanımı ve Kumanda Kontrol Düğmeleri	SORUNSUZ	
Aydınlatma ve İkaz Sistemi	SORUNSUZ	
Silecekler	SORUNSUZ	
Elektrik ve Elektronik Aksam	SORUNSUZ	
Torpedo ve Emniyet Kemerleri	SORUNSUZ	
Lastik ve Jantlar	BAKIM GEREKLİ	Jantlar çizik,
Fren Sistemi ve Fren Hortumları	BAKIM GEREKLİ	Ön balatalar aşınmış.
Yürür Aksam	SORUNSUZ	
Motor ve Motor Yağ Seviyesi	BAKIM GEREKLİ	Yağ terlemesi mevcut.
Şanzıman	BAKIM GEREKLİ	Baskı balata aşınma mevcut.
Diferansiyel	BAKIM GEREKLİ	Debriyaj aşınmış.
Direksiyon Sistemi	SORUNSUZ	
Eğlence Sistemi (Radyo vs.)	SORUNSUZ	
Park Sensörleri	SORUNSUZ	
Araç Altı	BAKIM GEREKLİ	Alt muhafaza hasarlı.
Akü	SORUNSUZ	
Klima	SORUNSUZ	
Cam ve Cam Düğmeleri	SORUNSUZ	
Kayışlar ve Rulmanlar	SORUNSUZ	
Egzoz Sistemi ve Susturucular	SORUNSUZ	
Soğutma Sistemi ve Soğutma Suyu	SORUNSUZ	

Z OTORİTE EKSPERTİZ OTOMOTİV GAYRİMENKUL TİC. A.Ş. D-Expert
Ankara Şaşmaz Şubesi Bahçekapı Mah.Sanayi Bulvarı No:4/B Şaşmaz
ankara0601@dexpert.com.tr 0312 278 81 82 ETİMESGUT ANKARA

Rapor Tarihi: 23.05.2026 11:19 Bayi No: 0601 Sayfa: 5/11
Rapor No: 06-01-1490742 Araç Giriş Tarihi: 22.05.2026 14:50 Araç Çıkış Tarihi: 23.05.2026 11:19
Mersis No: 0309073518100001

Yanal Kayma Ölçüm Değerleri

ÖN	ARKA
2,8 m/km	-3,8 m/km

Yanal kayma kabul edilebilir değeri max +5 / -5 (m/km) dir.

Süspansiyon Ölçüm Değerleri

AKS	Sol (%)	Sağ (%)	Fark (%)
1. Aks	57	70	13
2. Aks	48	62	14



Ön sağ sol ve arka sağ sol süspansiyon kabul edilebilirdeğer farkı max.%30 'dur.
Tek amortisör kabul edilebilir min. ölçüm değeri %21 'dir.

Fren Ölçüm Değerleri

Fren Ölçüm Değerleri (daN)	Sol	Sağ	Sapma (%)
1. Aks	0.6175	0.5955	3
2. Aks	0.6995	0.8015	12
El Freni	0.79	0.907	12

Verimlilik

38

Sapma yüzdeleri 1. ve 2. aks için %25 altında ve el freni için %50 altında olmalıdır.

Lastikler

Aks	Ebat	Yol ve Yük Endeksi	Diş Derinliği	Tip
Sol Ön	195/55/16	87H	6,1 mm	Kışlık
Sol Arka	195/55/16	87H	6,4 mm	Kışlık
Sağ Ön	195/55/16	87H	6,1 mm	Kışlık
Sağ Arka	195/55/16	87H	6,3 mm	Kışlık

Z OTORİTE EKSPERTİZ OTOMOTİV GAYRİMENKUL TİC. A.Ş. D-Expert
Ankara Şaşmaz Şubesi Bahçekapı Mah.Sanayi Bulvarı No:4/B Şaşmaz
ankara0601@dexpert.com.tr 0312 278 81 82 ETİMESGUT ANKARA

Rapor Tarihi: 23.05.2026 11:19 Bayi No: 0601 Sayfa: 6/11
Rapor No: 06-01-1490742 Araç Giriş Tarihi: 22.05.2026 14:50 Araç Çıkış Tarihi: 23.05.2026 11:19
Mersis No: 0309073518100001

Dinamometre Ölçüm Değerleri

Ölçülen Motor Torku	Teker Torku	Teker Gücü	Test Hızı
-	-	-	-
NM	NM	KW	km/h
Ruhsat Verisi Güç	Test Sonucu Güç	Kayıp Güç	Performans %
55	-	-	--
KW	KW	KW	

RPM (Devir/dk) Grafiği

Grafik bilgisi yüklenmemiş...

Z OTORİTE EKSPERTİZ OTOMOTİV GAYRİMENKUL TİC. A.Ş. D-Expert
Ankara Şaşmaz Şubesi Bahçekapı Mah.Sanayi Bulvarı No:4/B Şaşmaz
ankara0601@dexpert.com.tr 0312 278 81 82 ETİMESGUT ANKARA

Rapor Tarihi: 23.05.2026 11:19 Bayi No: 0601 Sayfa: 7/11
Rapor No: 06-01-1490742 Araç Giriş Tarihi: 22.05.2026 14:50 Araç Çıkış Tarihi: 23.05.2026 11:19
Mersis No: 0309073518100001

OBD Genel Arıza Tarama

Telefon:
Faks:
E-mail:
Internet;
23.05.2026
Arac:
Peugeot 208-1l 1.2 Puretech 75
Motor kodu:
HMH (EB2FAD)
Uretim yili;
Kilometre durumu:
Lisans numarası :
VIN:
VR3UPMHDM5810882 (kumanda linitesinden okunan)
Test edilmiş:
23.05.2026 11:10:12/
Hata kodu / Genel sorgulama / -
Tum yapı gruplarının hata kodu genel sorgulaması
Bilesen grubu
Sistem
Hata
OBD
OBD
Motor
Benzinli motor
Hata kodu P1632-48:
Motor elektronik kumanda linitesi
Fonksiyon hatalıdır.
Hava yastigi
Hava yastigi
Hata kodu B1400-64:
CAN-BUS
ARIZALI GUC KAYNAGI
Klima
Otomatik klima kontrol sistemi
Konfor
Ana kumanda linitesi BSI (CAN)
Hata kodu B1162:
BAGA] BOLMESI LAMBASI
Fonksiyon hatalıdır.
Hata kodu B1715:
On sag kapi kilidi kontak anahtari
MANTIKSIZ DURUM!
Hata kodu B1716:
On sol kapi kilidi kontak anahtari
MANTIKSIZ DURUM!
Hata kodu C1651:
Lastik havasi kontrol sistemi
HATALI SINYAL
Hella Gutmann Solutions GmbH
mega macs PC
Hata kodu B1826:
Yag basinci kontrolu
Fonksiyon hatalıdır.
Hata kodu B183F:
CALISTIRMA/DURMA IZLEMESI
Fonksiyon hatalıdır.
Hata kodu B1003:
UZAKTAN KODLAMA ECU'SU
Uzaktan kodlama hatalıdır (NOT: Bu hata hayali bir hata olabilir).
Konfor
Gosterge grubu

Konfor
PARK ASISTANI
Konfor
Multiplex kontrol paneli
Konfor
Direksiyon kumanda modiilii
Konfor
Direksiyon kontrol diigmesi
Konfor
Suruci kapist modiili
Hata kodu B1383-98:
ELEKTRIKLI CAM MOTORU ON SOL
ARIZALI ELEKTRIK DEVRESI
Direksiyon
Hidrolik servo direksiyon
Hella Gutmann Solutions GmbH
mega macs PC

Z OTORİTE EKSPERTİZ OTOMOTİV GAYRİMENKUL TİC. A.Ş. D-Expert
Ankara Şaşmaz Şubesi Bahçekapı Mah.Sanayi Bulvarı No:4/B Şaşmaz
ankara0601@dexpert.com.tr 0312 278 81 82 ETİMESGUT ANKARA

Rapor Tarihi: 23.05.2026 11:19 Bayi No: 0601 Sayfa: 8/11
Rapor No: 06-01-1490742 Araç Giriş Tarihi: 22.05.2026 14:50 Araç Çıkış Tarihi: 23.05.2026 11:19
Mersis No: 0309073518100001

Tramer Sorgulaması

Hasar Tarihi	Hasar Parça Değişimi	Hasar Tanımı	Ağır Hasarlı mı ?	Hasar Maliyeti	Hasar Maliyeti Kur Bilgisi
05.11.2025		Çarpışma	Hayır	62023.78	TL
09.06.2024		Çarpma	Hayır	0	TL

Z OTORİTE EKSPERTİZ OTOMOTİV GAYRİMENKUL TİC. A.Ş. D-Expert
Ankara Şaşmaz Şubesi Bahçekapı Mah.Sanayi Bulvarı No:4/B Şaşmaz
ankara0601@dexpert.com.tr 0312 278 81 82 ETİMESGUT ANKARA

Rapor Tarihi: 23.05.2026 11:19
Rapor No: 06-01-1490742
Mersis No: 0309073518100001

Bayi No: 0601
Araç Giriş Tarihi: 22.05.2026 14:50

Sayfa: 9/11
Araç Çıkış Tarihi: 23.05.2026 11:19

Araç Resimleri



Vuruk



Tampon, arka, Arka tampon >
Vuruk



Kapı, sağ ön, Kapı, sağ ön >
Ezik

Z OTORİTE EKSPERTİZ OTOMOTİV GAYRİMENKUL TİC. A.Ş. D-Expert
Ankara Şaşmaz Şubesi Bahçekapı Mah.Sanayi Bulvarı No:4/B Şaşmaz
ankara0601@dexpert.com.tr 0312 278 81 82 ETİMESGUT ANKARA

Rapor Tarihi: 23.05.2026 11:19 Bayi No: 0601 Sayfa: 10/11
Rapor No: 06-01-1490742 Araç Giriş Tarihi: 22.05.2026 14:50 Araç Çıkış Tarihi: 23.05.2026 11:19
Mersis No: 0309073518100001

Diğer



Motor, Alt muhafaza > Hasarlı



Motor, Motor > Yağ Kaçağı

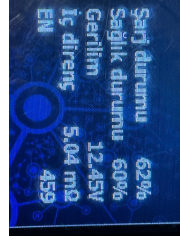

Elektrik donanımı/Pano, Akü > Test Sonucu



Tampon, arka, Arka tampon > Sabitlemesi Hatalı



Çamurluk, sol arka, Çamurluk, sol arka > Standart Dışı Onarım

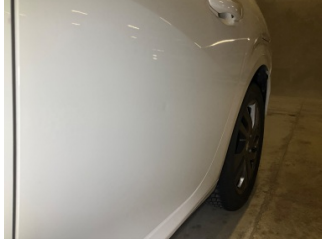

Kapı, sol arka, Kapı, sol arka > Noktasal Ezik



Motor kaputu, Motor kaputu > Taş izi

Parça Grubu

Farlar

Fren sistemi

Parça ve Hasar

Far, sol - Değişmiş

Fren balatarları, ön - Aşınmış

Notlar

Diğer notlar;

Tavanda ve motor kaputunda boya deformasyonu mevcut. Yakıt seviyesi düşük olduğunda DYNO teste alınmamıştır.

Z OTORİTE EKSPERTİZ OTOMOTİV GAYRİMENKUL TİC. A.Ş. D-Expert
Ankara Şaşmaz Şubesi Bahçekapı Mah.Sanayi Bulvarı No:4/B Şaşmaz
ankara0601@dexpert.com.tr 0312 278 81 82 ETİMESGUT ANKARA

Rapor Tarihi: 23.05.2026 11:19 Bayi No: 0601 Sayfa: 11/11
Rapor No: 06-01-1490742 Araç Giriş Tarihi: 22.05.2026 14:50 Araç Çıkış Tarihi: 23.05.2026 11:19
Mersis No: 0309073518100001

Açıklama

Araçta detaylı iç temizlik işlemi ile giderilebilecek, kirlenme ve lekeler ekspertiz kapsamı dışında tutulmuştur.

Araç değerine etki etmeyecek mini onarım ve- veya pasta cila işlemi ile giderilebilecek vuruks ve çizikler ekspertiz kapsamı dışında tutulmuştur.

Aracın yaş, km ve genel durumu dikkate alınarak; normal kullanım şartları dahilinde de araçta oluşan fakat aracın görşelliğini ve teknik işleyişini etkilemeyen aşınma ve yıpranmalar ekspertiz kapsamı dışında tutulmuştur.

- Ekspertiz aracın kontrol edildiği gün için geçerli olup, hangi nedenle olursa olsun kontrol tarihinden sonra oluşabilecek hasarlardan Doğuş D Expert Ekspertiz ve Danışmanlık Anonim Şirketi ve Franchise sahibi tüm iş ortakları sorumlu değildir.
- Ekspertiz sonucu verilen tüm değerler, ölçümler ve tespitler, aracın formunda belirtilen km. ve tarih için geçerlidir. Bu tarih ve km. sonrası araçta olağan yıpranma, hatalı kullanım, yol ve hava şartları, sürücü hataları ve üretim kaynaklı olarak ortaya çıkabilecek arızalar ve hasarlar Doğuş D Expert Ekspertiz ve Danışmanlık Anonim Şirketi ve Franchise sahibi tüm iş ortakları'nın sorumluluğunda değildir.
- Rapordaki km bilgisi, aracın km panosundan okunmuş km bilgisidir. Doğuş D Expert Ekspertiz ve Danışmanlık Anonim Şirketi ve Franchise sahibi tüm iş ortakları, panodaki km bilgisinin gerçeği yansıtmaması dolayısıyla ekspertiz raporundaki tespitlerin eksik, yanlış veya yanıltıcı olmasından ve bunun sonuçlarından sorumlu değildir.
- Doğuş D Expert Ekspertiz ve Danışmanlık Anonim Şirketi ve Franchise sahibi tüm iş ortakları tarafından yapılan ikinci el araç ekspertizi aracın resmi fenni muayenesinin yerine geçmez ve resmi fenni muayenesinde başarılı olunacağını da garanti etmez.
- İmalatçı tarafından üretilen aracın daha sonradan üzerinde yapılan tadilatların uygun olmaması ve montajı yapılan yedek parçaların orijinal olmaması gerekli teknik bilgi ve yetkinliğe sahip kişiler tarafından montajının yapılmaması veya tamir seklinin imalatçı tarafından kabul edilmiş teknik özelliklere uymaması gibi durumlar halinde sonradan doğabilecek her türlü can ve mal güvenliğini etkileyecek faktörler olmak üzere bu ve benzeri durumlardan ekspertiz raporumuz sorumlu değildir. ÖRNEK: Airbag ve emniyet kemerlerinin, radyatörlerin, aksların değiştirilmeyerek onarılması gibi durumlar.
- İkinci el araç ekspertizi aracın hiçbir parçası sökülmeden, tamamen çıplak gözle yapılmıştır. Araç içerisindeki veya aksamındaki hasarların tespiti için kapak, döşeme ve benzeri parçaların sökülmesi bu ekspertiz kapsamında olmayıp, Doğuş D Expert Ekspertiz ve Danışmanlık Anonim Şirketi ve Franchise sahibi tüm iş ortakları ancak bu şekilde detaylı bir ekspertiz sonucu ortaya çıkabilecek hasarların tespit edilememiş olmasından sorumlu değildir.
- TSE 13805 yönetmeliğine göre HYB numaramızın raporda belirtilmesi için en kapsamlı paketimiz Full Plus Ekspertiz ve üzeri paketlerimiz için geçerlidir.
- Uyarı: Tramer sorgulama içeriği, sigorta şirketleri tarafından Sigorta Bilgi ve Gözetim Merkezi ("SBM")'ne iletilen sigorta kayıtlarından ibarettir. İlgili sorguya ait tutarda, trafik ve kasko hasarlarında yer alan dava faizi ve yargılama giderleri dahil edilmemektedir. Tramer sorgulama içeriğindeki bilgiler resmî belge olarak kullanılamaz. Şirketimizin kayıtlarla herhangi bir bağlantısı olmayıp yalnızca bilgi amaçlı paylaşılmaktadır. Detaylı bilgi için SBM resmî internet sitesine başvurunuz.

Müşteri Adı/Soyadı

İmzası