

Doğuş D-Expert Ekspertiz ve Danışmanlık A.Ş D-Expert Ateşehir Şubesi
Küçükbakkalköy Mah. Kayışdağı Cad. Flora İş Merkezi No:3, D:1C, 34750
Ateşehir/İstanbul atasehir3405@dexpert.com.tr 0538 232 98 97
ATAŞEHİR İSTANBUL

Rapor Tarihi: 02.04.2026 11:43
Rapor No: 34-04-1475949
Mersis No: 0005114804300001

Bayi No: 3404
Araç Giriş Tarihi: 02.04.2026 11:33

Sayfa: 1/8
Araç Çıkış Tarihi: 02.04.2026 11:43

Full Plus Ekspertiz



34KNH314

Eksper / İmza



34-HYB-18436

Doğuş D-Expert Ekspertiz ve Danışmanlık A.Ş D-Expert Ateşehir Şubesi
Küçükbakkalköy Mah. Kayışdağı Cad. Flora İş Merkezi No:3, D:1C, 34750
Ateşehir/İstanbul atasehir3405@dexpert.com.tr 0538 232 98 97
ATAŞEHİR İSTANBUL

Rapor Tarihi: 02.04.2026 11:43 Bayi No: 3404 Sayfa: 2/8
Rapor No: 34-04-1475949 Araç Giriş Tarihi: 02.04.2026 11:33 Araç Çıkış Tarihi: 02.04.2026 11:43
Mersis No: 0005114804300001

Müşteri Bilgileri

Müşteri TAN OTO MOTORLU ARAÇLAR TİC.LTD.(MERKEZ
CHERY)

Araç Bilgileri

Plaka	34KNH314	Şanzıman Tipi	Otomatik
KM	50918	Yakıt Cinsi	Dizel
Şase	W0VEDYHZ8RJ694493	Motor Gücü	96 kw
Motor Hacmi	1499cc	Marka	Opel
Rengi	GRİ	Model	Combo
Sonraki Muayene Tar.	2026-05-02	Model Yılı	2024
Araç Tipi	Kombi (Camlıvan**)	Ruhsat Sahibi	TAN OTO
Kapı Sayısı	5 Kapı		

**Ruhsat üzerinde belirtilen araç tipidir.

Kaporta Kontrolü(Değişmiş Boyanmış kontrolü)

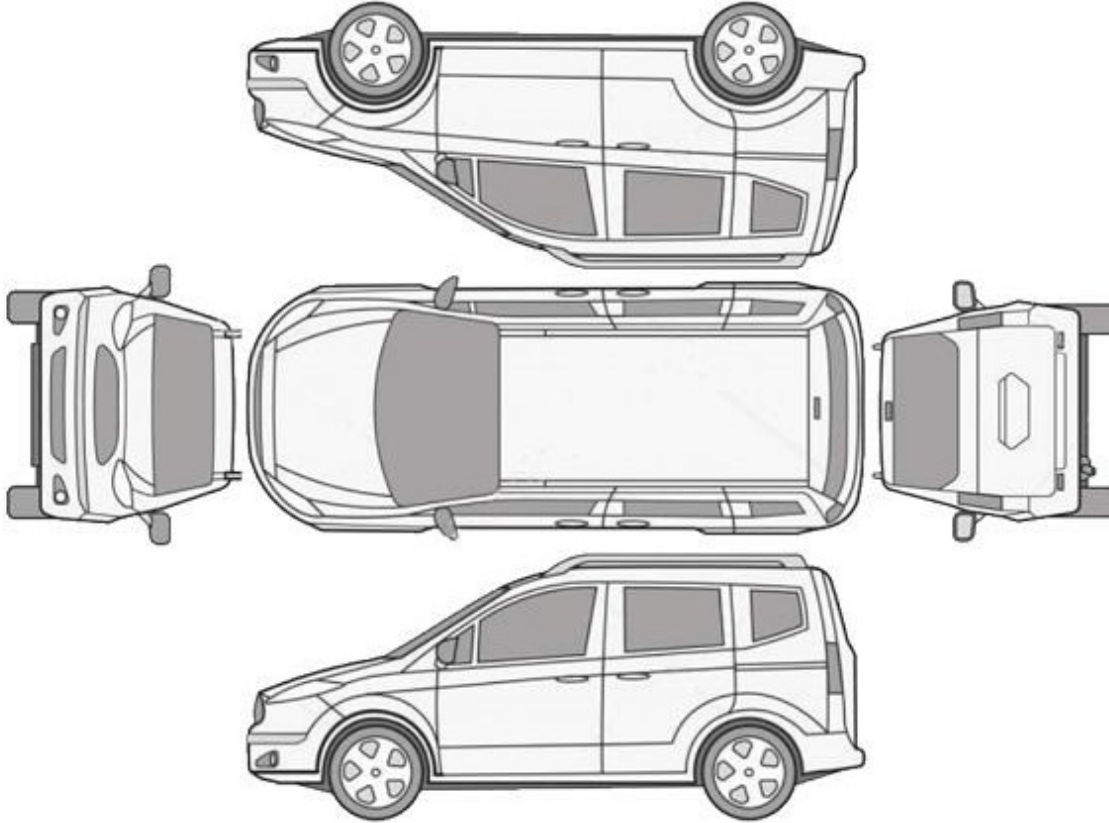

B: Boyalı

B/2: Lokal Boyalı

D: Değişmiş

Araçta değişmiş ve boyanmış parça bulunmamaktadır

Doğuş D-Expert Ekspertiz ve Danışmanlık A.Ş D-Expert Ateşehir Şubesi
Küçükbakkalköy Mah. Kayışdağı Cad. Flora İş Merkezi No:3, D:1C, 34750
Ateşehir/İstanbul atasehir3405@dexpert.com.tr 0538 232 98 97
ATAŞEHİR İSTANBUL

Rapor Tarihi: 02.04.2026 11:43
Rapor No: 34-04-1475949
Mersis No: 0005114804300001

Bayi No: 3404
Araç Giriş Tarihi: 02.04.2026 11:33

Sayfa: 3/8
Araç Çıkış Tarihi: 02.04.2026 11:43

Kontrol Listesi

SORUNSUZ	BAKIM GEREKLİ	ONARIM/DEĞİŞİM GEREKLİ
----------	---------------	------------------------

	Durum	Notlar
Araç Kaporta Aksamı		Araç muhtelif yerlerinde ezik ve çizikler mevcut.
Araç Koltukları Mekanizmaları		
Taban, Tavan, Koltuk ve Kapı Döşemeleri		
Araç İç Donanımı ve Kumanda Kontrol Düğmeleri		
Aydınlatma ve İkaz Sistemi		
Silecekler		
Elektrik ve Elektronik Aksam		
Torpedo ve Emniyet Kemerleri		
Lastik ve Jantlar		
Fren Sistemi ve Fren Hortumları		Ön diskler aşınmış.
Yürür Aksam		
Motor ve Motor Yağ Seviyesi		
Şanzıman		
Diferansiyel		
Direksiyon Sistemi		
Eğlence Sistemi (Radyo vs.)		
Park Sensörleri		
Araç Altı		
Akü		
Klima		
Cam ve Cam Düğmeleri		
Kayışlar ve Rulmanlar		
Egzoz Sistemi ve Susturucular		
Soğutma Sistemi ve Soğutma Suyu		

Doğuş D-Expert Ekspertiz ve Danışmanlık A.Ş D-Expert Ateşehir Şubesi
Küçükbakkalköy Mah. Kayışdağı Cad. Flora İş Merkezi No:3, D:1C, 34750
Ataşehir/İstanbul atasehir3405@dexpert.com.tr 0538 232 98 97
ATAŞEHİR İSTANBUL

Rapor Tarihi: 02.04.2026 11:43 Bayi No: 3404 Sayfa: 4/8
Rapor No: 34-04-1475949 Araç Giriş Tarihi: 02.04.2026 11:33 Araç Çıkış Tarihi: 02.04.2026 11:43
Mersis No: 0005114804300001

Yanal Kayma Ölçüm Değerleri

ÖN	ARKA
-1.2 m/km	-2.1 m/km

Yanal kayma kabul edilebilir değeri max +5 / -5 (m/km) dir.

Süspansiyon Ölçüm Değerleri

AKS	Sol (%)	Sağ (%)	Fark (%)
1. Aks	65	65	0
2. Aks	64	64	0



Ön sağ sol ve arka sağ sol süspansiyon kabul edilebilirdeğer farkı max.%30 'dur.
Tek amortisör kabul edilebilir min. ölçüm değeri %21 'dir.

Fren Ölçüm Değerleri

Fren Ölçüm Değerleri (daN)	Sol	Sağ	Sapma (%)
1. Aks	210	213	1
2. Aks	247	246	1
El Freni	163	172	5

Verimlilik

55

Sapma yüzdeleri 1. ve 2. aks için %25 altında ve el freni için %50 altında olmalıdır.

Lastikler

Aks	Ebat	Yol ve Yük Endeksi	Diş Derinliği	Tip
Sol Ön	205/55/R17	95V	4 mm	Yazlık
Sol Arka	205/55/R17	95V	4 mm	Yazlık
Sağ Ön	205/55/R17	95V	4 mm	Yazlık
Sağ Arka	205/55/R17	95V	4 mm	Yazlık

Doğuş D-Expert Ekspertiz ve Danışmanlık A.Ş D-Expert Ateşehir Şubesi
Küçükbakkalköy Mah. Kayışdağı Cad. Flora İş Merkezi No:3, D:1C, 34750
Ateşehir/İstanbul atasehir3405@dexpert.com.tr 0538 232 98 97
ATAŞEHİR İSTANBUL

Rapor Tarihi: 02.04.2026 11:43 Bayi No: 3404 Sayfa: 5/8
Rapor No: 34-04-1475949 Araç Giriş Tarihi: 02.04.2026 11:33 Araç Çıkış Tarihi: 02.04.2026 11:43
Mersis No: 0005114804300001

Dinamometre Ölçüm Değerleri

Ölçülen Motor Torku -	Teker Torku -	Teker Gücü -	Test Hızı -
NM	NM	KW	km/h
Ruhsat Verisi Güç 96	Test Sonucu Güç -	Kayıp Güç -	Performans % --
KW	KW	KW	

RPM (Devir/dk) Grafiği

Grafik bilgisi yüklenmemiş...

Doğuş D-Expert Ekspertiz ve Danışmanlık A.Ş D-Expert Ateşehir Şubesi
Küçükbakkalköy Mah. Kayışdağı Cad. Flora İş Merkezi No:3, D:1C, 34750
Ataşehir/İstanbul atasehir3405@dexpert.com.tr 0538 232 98 97
ATAŞEHİR İSTANBUL

Rapor Tarihi: 02.04.2026 11:43 Bayi No: 3404 Sayfa: 6/8
Rapor No: 34-04-1475949 Araç Giriş Tarihi: 02.04.2026 11:33 Araç Çıkış Tarihi: 02.04.2026 11:43
Mersis No: 0005114804300001

OBD Genel Arıza Tarama

Araç: Genel Tüm protokol standartları
Motor kodu:
Üretim yılı: 03-
Kilometre durumu
Lisans numarası :
VIN: WOVEDYHZ8R)694493 (kumanda ünitesinden okunan
)
Test edilmiş: 02.04.2026 11:37:03 / Standard
MOD / Motor / Kalıcı hata kodları
ARIZA KODU HAFIZASI UYGUN
> ECU'DE KAYITLI ARIZA YOK
BELİ. 2 Le e LI Al a
(ELLA GUTMANN
S\$ OL UTI O N S
02.04.2026
CL rep

Tramer Sorgulaması

Hasar Tarihi	Hasar Parça Değişimi	Hasar Tanımı	Ağır Hasarlı Mı ?	Hasar Maliyeti	Hasar Maliyeti Kur Bilgisi
03.09.2025		Carpma	Hayır	0	TL

Doğuş D-Expert Ekspertiz ve Danışmanlık A.Ş D-Expert Ateşehir Şubesi
Küçükbakkalköy Mah. Kayışdağı Cad. Flora İş Merkezi No:3, D:1C, 34750
Ataşehir/İstanbul atasehir3405@dexpert.com.tr 0538 232 98 97
ATAŞEHİR İSTANBUL

Rapor Tarihi: 02.04.2026 11:43
Rapor No: 34-04-1475949
Mersis No: 0005114804300001

Bayi No: 3404
Araç Giriş Tarihi: 02.04.2026 11:33

Sayfa: 7/8
Araç Çıkış Tarihi: 02.04.2026 11:43

Araç Resimleri



Diğer

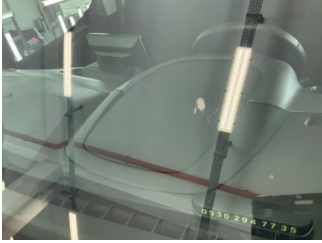

Camlar, Ön cam >
Hasarlı



Elektrik donanımı/Pano, Akü >
Test Sonucu

Parça Grubu

Fren sistemi

Parça ve Hasar

Fren diskleri, ön - Aşınmış

Notlar

Hasarlar ile ilgili notlar;

Motor kaputunda ön sağ sol Çamurluklarda ve dört kapıda kaplama olduğundan boya kontrolleri yapılamamıştır.

Test hattı ile ilgili notlar;

Müşteri bilgisinde DYNO testi yapılmamıştır.

Doğuş D-Expert Ekspertiz ve Danışmanlık A.Ş D-Expert Ateşehir Şubesi
Küçükbakkalköy Mah. Kayışdağı Cad. Flora İş Merkezi No:3, D:1C, 34750
Ateşehir/İstanbul atasehir3405@dexpert.com.tr 0538 232 98 97
ATAŞEHİR İSTANBUL

Rapor Tarihi: 02.04.2026 11:43 Bayi No: 3404 Sayfa: 8/8
Rapor No: 34-04-1475949 Araç Giriş Tarihi: 02.04.2026 11:33 Araç Çıkış Tarihi: 02.04.2026 11:43
Mersis No: 0005114804300001

Açıklama

Araçta detaylı iç temizlik işlemi ile giderilebilecek, kirlenme ve lekeler ekspertiz kapsamı dışında tutulmuştur.

Araç değerine etki etmeyecek mini onarım ve- veya pasta cila işlemi ile giderilebilecek vuruks ve çizikler ekspertiz kapsamı dışında tutulmuştur.

Aracın yaş, km ve genel durumu dikkate alınarak; normal kullanım şartları dahilinde de araçta oluşan fakat aracın görşelliğini ve teknik işleyişini etkilemeyen aşınma ve yıpranmalar ekspertiz kapsamı dışında tutulmuştur.

- Ekspertiz aracın kontrol edildiği gün için geçerli olup, hangi nedenle olursa olsun kontrol tarihinden sonra oluşabilecek hasarlardan Doğuş D Expert Ekspertiz ve Danışmanlık Anonim Şirketi ve Franchise sahibi tüm iş ortakları sorumlu değildir.
- Ekspertiz sonucu verilen tüm değerler, ölçümlenmeler ve tespitler, aracın formunda belirtilen km. ve tarih için geçerlidir. Bu tarih ve km. sonrası araçta olağan yıpranma, hatalı kullanım, yol ve hava şartları, sürücü hataları ve üretim kaynaklı olarak ortaya çıkabilecek arızalar ve hasarlar Doğuş D Expert Ekspertiz ve Danışmanlık Anonim Şirketi ve Franchise sahibi tüm iş ortakları'nın sorumluluğunda değildir.
- Rapordaki km bilgisi, aracın km panosundan okunmuş km bilgisidir. Doğuş D Expert Ekspertiz ve Danışmanlık Anonim Şirketi ve Franchise sahibi tüm iş ortakları, panodaki km bilgisinin gerçeği yansıtmaması dolayısıyla ekspertiz raporundaki tespitlerin eksik, yanlış veya yanıltıcı olmasından ve bunun sonuçlarından sorumlu değildir.
- Doğuş D Expert Ekspertiz ve Danışmanlık Anonim Şirketi ve Franchise sahibi tüm iş ortakları tarafından yapılan ikinci el araç ekspertizi aracın resmi fenni muayenesinin yerine geçmez ve resmi fenni muayenesinde başarılı olunacağını da garanti etmez.
- İmalatçı tarafından üretilen aracın daha sonradan üzerinde yapılan tadilatların uygun olmaması ve montajı yapılan yedek parçaların orijinal olmaması gerekli teknik bilgi ve yetkinliğe sahip kişiler tarafından montajının yapılmaması veya tamir seklinin imalatçı tarafından kabul edilmiş teknik özelliklere uymaması gibi durumlar halinde sonradan doğabilecek her türlü can ve mal güvenliğini etkileyecek faktörler olmak üzere bu ve benzeri durumlardan ekspertiz raporumuz sorumlu değildir. ÖRNEK: Airbag ve emniyet kemerlerinin, radyatörlerin, aksların değiştirilmeyerek onarılması gibi durumlar.
- İkinci el araç ekspertizi aracın hiçbir parçası sökülmeden, tamamen çıplak gözle yapılmıştır. Araç içerisindeki veya aksamındaki hasarların tespiti için kapak, döşeme ve benzeri parçaların sökülmesi bu ekspertiz kapsamında olmayıp, Doğuş D Expert Ekspertiz ve Danışmanlık Anonim Şirketi ve Franchise sahibi tüm iş ortakları ancak bu şekilde detaylı bir ekspertiz sonucu ortaya çıkabilecek hasarların tespit edilememiş olmasından sorumlu değildir.
- TSE 13805 yönetmeliğine göre HYB numaramızın raporda belirtilmesi için en kapsamlı paketimiz Full Plus Ekspertiz ve üzeri paketlerimiz için geçerlidir.
- Uyarı: Tramer sorgulama içeriği, sigorta şirketleri tarafından Sigorta Bilgi ve Gözetim Merkezi ("SBM")'ne iletilen sigorta kayıtlarından ibarettir. İlgili sorguya ait tutarda, trafik ve kasko hasarlarında yer alan dava faizi ve yargılama giderleri dahil edilmemektedir. Tramer sorgulama içeriğindeki bilgiler resmî belge olarak kullanılamaz. Şirketimizin kayıtlarla herhangi bir bağlantısı olmayıp yalnızca bilgi amaçlı paylaşılmaktadır. Detaylı bilgi için SBM resmî internet sitesine başvurunuz.

Müşteri Adı/Soyadı

İmzası