

Z OTORİTE EKSPERTİZ OTOMOTİV GAYRİMENKUL TİC. A.Ş. D-Expert
Ankara Şaşmaz Şubesi Bahçekapı Mah.Sanayi Bulvarı No:4/B Şaşmaz
ankara0601@dexpert.com.tr 0312 278 81 82 ETİMESGUT ANKARA

Rapor Tarihi: 22.06.2026 15:00
Rapor No: 06-01-2493096
Mersis No: 0309073518100001

Bayi No: 0601
Araç Giriş Tarihi: 08.06.2026 11:44

Sayfa: 1/12
Araç Çıkış Tarihi: 22.06.2026 15:00

Full Plus Ekspertiz



06DPN657

A small image of a handwritten signature on a piece of paper.

Eksper / İmza



06-HYB-8225

Z OTORİTE EKSPERTİZ OTOMOTİV GAYRİMENKUL TİC. A.Ş. D-Expert
Ankara Şaşmaz Şubesi Bahçekapı Mah.Sanayi Bulvarı No:4/B Şaşmaz
ankara0601@dexpert.com.tr 0312 278 81 82 ETİMESGUT ANKARA

Rapor Tarihi: 22.06.2026 15:00 Bayi No: 0601 Sayfa: 2/12
Rapor No: 06-01-2493096 Araç Giriş Tarihi: 08.06.2026 11:44 Araç Çıkış Tarihi: 22.06.2026 15:00
Mersis No: 0309073518100001

Müşteri Bilgileri

Müşteri TAN OTO MOTORLU ARAÇLAR TİC.LTD.(MERKEZ
CHERY)

Araç Bilgileri

Plaka	06DPN657	Şanzıman Tipi	Otomatik
KM	169620	Yakıt Cinsi	Dizel
Şase	W0VBD6EG1JG024067	Motor Gücü	100 kw
Marka	Opel	Motor Hacmi	1598cc
Rengi	BEYAZ	Model	Astra
Sonraki Muayene Tar.	0NaN-aN-aN	Model Yılı	2017
Araç Tipi	Hatchback	Ruhsat Sahibi	ERDEM CANKURTARAN
Kapı Sayısı	5 Kapı		

Kaporta Kontrolü(Değişmiş Boyanmış kontrolü)

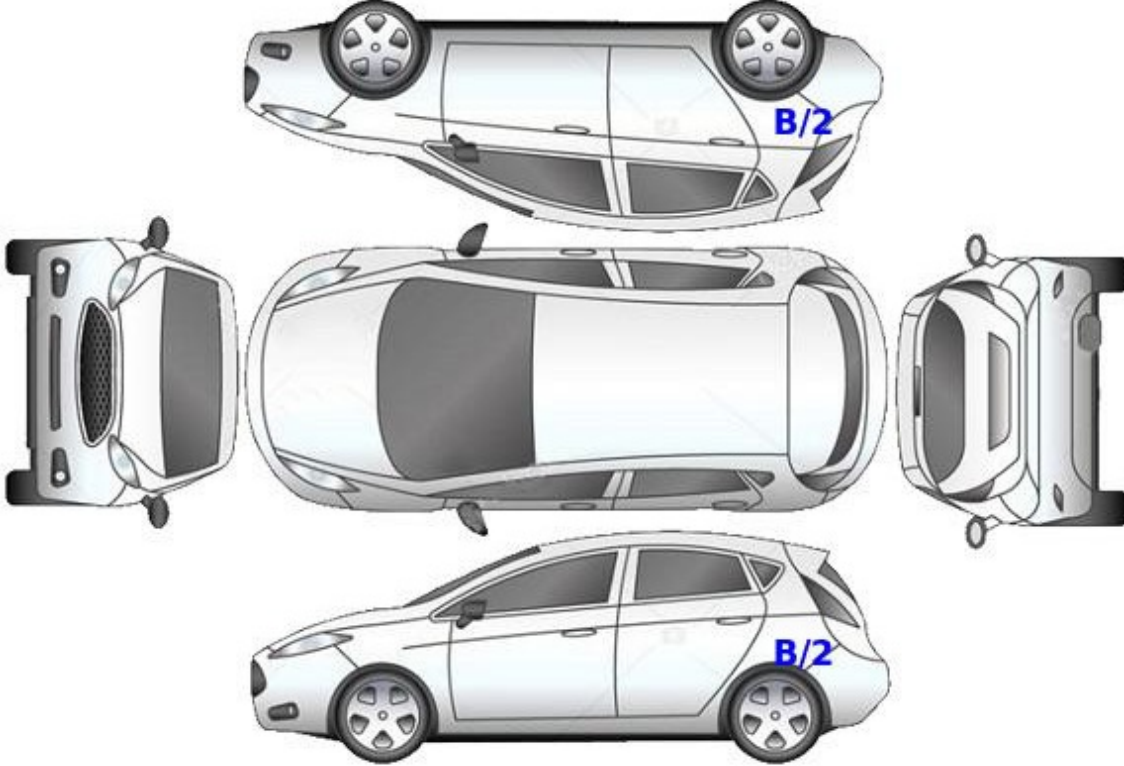

B: Boyalı

B/2: Lokal Boyalı

D: Değişmiş

Z OTORİTE EKSPERTİZ OTOMOTİV GAYRİMENKUL TİC. A.Ş. D-Expert
Ankara Şaşmaz Şubesi Bahçekapı Mah.Sanayi Bulvarı No:4/B Şaşmaz
ankara0601@dexpert.com.tr 0312 278 81 82 ETİMESGUT ANKARA

Rapor Tarihi: 22.06.2026 15:00
Rapor No: 06-01-2493096
Mersis No: 0309073518100001

Bayi No: 0601
Araç Giriş Tarihi: 08.06.2026 11:44

Sayfa: 3/12
Araç Çıkış Tarihi: 22.06.2026 15:00

Kontrol Listesi

SORUNSUZ	BAKIM GEREKLİ	ONARIM/DEĞİŞİM GEREKLİ
----------	---------------	------------------------

	Durum	Notlar
Araç Kaporta Aksamı	ONARIM/DEĞİŞİM GEREKLİ	Ezikler, çizikler, taş izleri, boya atmaları , ve hasar mevcut
Araç Koltukları Mekanizmaları	SORUNSUZ	
Taban, Tavan, Koltuk ve Kapı Döşemeleri	ONARIM/DEĞİŞİM GEREKLİ	Çizikler, deformeler, kir ve yakıcı madde izleri mevcut
Araç İç Donanımı ve Kumanda Kontrol Düğmeleri	BAKIM GEREKLİ	Düğmelerde boya atmaları mevcut
Aydınlatma ve İkaz Sistemi	BAKIM GEREKLİ	Ön sağ ve sol far camları çizik
Silecekler	SORUNSUZ	
Elektrik ve Elektronik Aksam	SORUNSUZ	
Torpedo ve Emniyet Kemerleri	SORUNSUZ	
Lastik ve Jantlar	BAKIM GEREKLİ	Jantlarda çizikler mevcut
Fren Sistemi ve Fren Hortumları	SORUNSUZ	
Yürür Aksam	SORUNSUZ	
Motor ve Motor Yağ Seviyesi	SORUNSUZ	
Şanzıman	SORUNSUZ	
Diferansiyel	SORUNSUZ	
Direksiyon Sistemi	SORUNSUZ	
Eğlence Sistemi (Radyo vs.)	SORUNSUZ	
Park Sensörleri	SORUNSUZ	
Araç Altı	SORUNSUZ	
Akü	BAKIM GEREKLİ	Akü değerleri görülemediğinden dolayı akü testi yapılamadı
Klima	SORUNSUZ	
Cam ve Cam Düğmeleri	BAKIM GEREKLİ	Ön cam taş izi
Kayışlar ve Rulmanlar	SORUNSUZ	
Egzoz Sistemi ve Susturucular	SORUNSUZ	
Soğutma Sistemi ve Soğutma Suyu	SORUNSUZ	

Z OTORİTE EKSPERTİZ OTOMOTİV GAYRİMENKUL TİC. A.Ş. D-Expert
Ankara Şaşmaz Şubesi Bahçekapı Mah.Sanayi Bulvarı No:4/B Şaşmaz
ankara0601@dexpert.com.tr 0312 278 81 82 ETİMESGUT ANKARA

Rapor Tarihi: 22.06.2026 15:00 Bayi No: 0601 Sayfa: 4/12
Rapor No: 06-01-2493096 Araç Giriş Tarihi: 08.06.2026 11:44 Araç Çıkış Tarihi: 22.06.2026 15:00
Mersis No: 0309073518100001

Yanal Kayma Ölçüm Değerleri

ÖN	ARKA
3,2 m/km	1,4 m/km

Yanal kayma kabul edilebilir değeri max +5 / -5 (m/km) dir.

Süspansiyon Ölçüm Değerleri

AKS	Sol (%)	Sağ (%)	Fark (%)
1. Aks	68	62	6
2. Aks	60	62	2

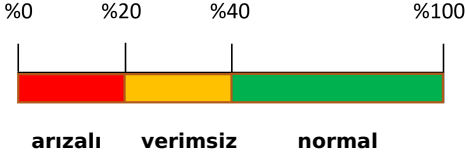

Ön sağ sol ve arka sağ sol süspansiyon kabul edilebilirdeğer farkı max.%30 'dur.
Tek amortisör kabul edilebilir min. ölçüm değeri %21 'dir.

Fren Ölçüm Değerleri

Fren Ölçüm Değerleri (daN)	Sol	Sağ	Sapma (%)
1. Aks	52	59	11
2. Aks	240	254	6
El Freni	165	170	3

Verimlilik

33

Sapma yüzdeleri 1. ve 2. aks için %25 altında ve el freni için %50 altında olmalıdır.

Lastikler

Aks	Ebat	Yol ve Yük Endeksi	Diş Derinliği	Tip
Sol Ön	205/55/R16	91H	5,86 mm	Kışlık
Sol Arka	205/55/R16	91H	6,25 mm	Kışlık
Sağ Ön	205/55/R16	91H	5,85 mm	Kışlık
Sağ Arka	205/55/R16	91H	6,26 mm	Kışlık



Tekerlek/Lastik > Uyarı Lambası Yanıyor

Z OTORİTE EKSPERTİZ OTOMOTİV GAYRİMENKUL TİC. A.Ş. D-Expert
Ankara Şaşmaz Şubesi Bahçekapı Mah.Sanayi Bulvarı No:4/B Şaşmaz
ankara0601@dexpert.com.tr 0312 278 81 82 ETİMESGUT ANKARA

Rapor Tarihi: 22.06.2026 15:00 Bayi No: 0601 Sayfa: 5/12
Rapor No: 06-01-2493096 Araç Giriş Tarihi: 08.06.2026 11:44 Araç Çıkış Tarihi: 22.06.2026 15:00
Mersis No: 0309073518100001

Dinamometre Ölçüm Değerleri

Ölçülen Motor Torku -	Teker Torku -	Teker Gücü -	Test Hızı -
NM	NM	KW	km/h
Ruhsat Verisi Güç 100	Test Sonucu Güç -	Kayıp Güç -	Performans % --
KW	KW	KW	

RPM (Devir/dk) Grafiği

Grafik bilgisi yüklenmemiş...

Z OTORİTE EKSPERTİZ OTOMOTİV GAYRİMENKUL TİC. A.Ş. D-Expert
Ankara Şaşmaz Şubesi Bahçekapı Mah.Sanayi Bulvarı No:4/B Şaşmaz
ankara0601@dexpert.com.tr 0312 278 81 82 ETİMESGUT ANKARA

Rapor Tarihi: 22.06.2026 15:00 Bayi No: 0601 Sayfa: 6/12
Rapor No: 06-01-2493096 Araç Giriş Tarihi: 08.06.2026 11:44 Araç Çıkış Tarihi: 22.06.2026 15:00
Mersis No: 0309073518100001

OBD Genel Arıza Tarama

HELLA GUTMANN

08.06.2026

Araç: Opel/Vauxhall Astra-| 1.6 16V CDTI

Motor kodu: B 16 DTH (LVL)

Üretim yılı: 13-18

Kilometre durumu

Lisans numarası :

VIN: WOVB6EG1G024067 (kumanda ünitesinden okunan

)

Test edilmiş: 08.06.2026 11:44:25 / Standard

Hata kodu / Genel sorgulama / -

Tüm yapı gruplarının hata kodu genel sorgulaması

Bileşen grubu Sistem Hata

OBD OBD 0

Motor Dizel motor 0*

ABS ABS/ESP 0*

Hava yastığı Hava yastığı 0*

Klima A/C/kalorifer 0*

Konfor Gosterge grubu 0*

Konfor Karoseri elektronik kumanda ünitesi 11*

Hata kodu B2575:

SOL FAR TERTİBATI

ARIZALI ELEKTRİK KONTROL DEVRESİ!

Hata kodu B3109;

TRANSPONDER ANAHTAR 1

Çok düşük akü voltajı.

Hata kodu B319A:

Arka sağ cam krikosu şalteri

Fonksiyon hatalıdır.

Hata kodu B3882:

SAĞ SİS FARI LAMBASI

ARIZALI ELEKTRİK DEVRESİ

Hata kodu B3979: i

ISITMA/KLİMA ECU'SÜNDEN GELEN CAN BAĞLANTISI

BOZUK İLETİŞİM

Hata kodu C0750:

Lastik basıncı sensörü ön sol

Fonksiyon hatalıdır.

Hata kodu C0750:

Lastik basıncı sensörü ön sol

Fonksiyon hatalıdır.

Hata kodu C0755:

Lastik basıncı sensörü ön sağ

IEE | DY. Le e A LI Vi EE =

Fonksiyon hatalıdır.

Hata kodu C0755:

Lastik basıncı sensörü ön sağ

Fonksiyon hatalıdır.

Hata kodu C0760:

Lastik basıncı sensörü arka sol

Fonksiyon hatalıdır.

Hata kodu C0765:

Lastik basıncı sensörü arka sağ

Fonksiyon hatalıdır.

Şanzıman Otomatik şanzıman

Hırsızlık koruması HIRSIZ ALARM SİSTEMİ

Direksiyon Servo direksiyon

Ses/Video Radyo/navigasyon aracı

IEE | DY. Le e A LI -

0*

0*

0*

0*

EE =

Z OTORİTE EKSPERTİZ OTOMOTİV GAYRİMENKUL TİC. A.Ş. D-Expert
Ankara Şaşmaz Şubesi Bahçekapı Mah.Sanayi Bulvarı No:4/B Şaşmaz
ankara0601@dexpert.com.tr 0312 278 81 82 ETİMESGUT ANKARA

Rapor Tarihi: 22.06.2026 15:00 Bayi No: 0601 Sayfa: 7/12
Rapor No: 06-01-2493096 Araç Giriş Tarihi: 08.06.2026 11:44 Araç Çıkış Tarihi: 22.06.2026 15:00
Mersis No: 0309073518100001

Tramer Sorgulaması

Hasar Tarihi	Hasar Parça Değişimi	Hasar Tanımı	Ağır Hasarlı mı ?	Hasar Maliyeti	Hasar Maliyeti Kur Bilgisi
21.06.2024		Park Halinde Çarpılma	Hayır	4590	TL

Z OTORİTE EKSPERTİZ OTOMOTİV GAYRİMENKUL TİC. A.Ş. D-Expert
Ankara Şaşmaz Şubesi Bahçekapı Mah.Sanayi Bulvarı No:4/B Şaşmaz
ankara0601@dexpert.com.tr 0312 278 81 82 ETİMESGUT ANKARA

Rapor Tarihi: 22.06.2026 15:00
Rapor No: 06-01-2493096
Mersis No: 0309073518100001

Bayi No: 0601
Araç Giriş Tarihi: 08.06.2026 11:44

Sayfa: 8/12
Araç Çıkış Tarihi: 22.06.2026 15:00

Araç Resimleri



Çizik

Z OTORİTE EKSPERTİZ OTOMOTİV GAYRİMENKUL TİC. A.Ş. D-Expert
Ankara Şaşmaz Şubesi Bahçekapı Mah.Sanayi Bulvarı No:4/B Şaşmaz
ankara0601@dexpert.com.tr 0312 278 81 82 ETİMESGUT ANKARA

Rapor Tarihi: 22.06.2026 15:00
Rapor No: 06-01-2493096
Mersis No: 0309073518100001

Bayi No: 0601
Araç Giriş Tarihi: 08.06.2026 11:44

Sayfa: 9/12
Araç Çıkış Tarihi: 22.06.2026 15:00



Farlar, Far camı, sağ >
Çizik



Farlar, Far camı, sol >
Çizik



Tampon, arka, Arka tampon >
Çizik



Tampon, ön, Ön tampon >
Çizik



Tampon, ön, Ön tampon >
Çizik



Tampon, ön, Ön tampon >
Çizik



Tampon, ön, Ön tampon >
Çizik



Döşemeler/Kapaklar,
Döşemeler/Kapaklar > Çizik



Döşemeler/Kapaklar,
Döşemeler/Kapaklar > Çizik



Döşemeler/Kapaklar,
Döşemeler/Kapaklar > Çizik



Döşemeler/Kapaklar,
Döşemeler/Kapaklar > Çizik



Döşemeler/Kapaklar,
Döşemeler/Kapaklar > Çizik

Vuruk



Marşbiyel, sağ, Marşbiyel, sağ
> Ezik



Kapı, sağ ön, Kapı, sağ ön >
Ezik



Kapı, sağ ön, Kapı, sağ ön >
Ezik



Çamurluk, sağ, Çamurluk, sağ
> Ezik

Diğer

Z OTORİTE EKSPERTİZ OTOMOTİV GAYRİMENKUL TİC. A.Ş. D-Expert
Ankara Şaşmaz Şubesi Bahçekapı Mah.Sanayi Bulvarı No:4/B Şaşmaz
ankara0601@dexpert.com.tr 0312 278 81 82 ETİMESGUT ANKARA

Rapor Tarihi: 22.06.2026 15:00
Rapor No: 06-01-2493096
Mersis No: 0309073518100001

Bayi No: 0601
Araç Giriş Tarihi: 08.06.2026 11:44

Sayfa: 10/12
Araç Çıkış Tarihi: 22.06.2026 15:00



Çamurluk, sağ, Çamurluk, sağ
> Standart Dışı Onarım



Çamurluk, sol, Çamurluk, sol >
Yakıcı Madde ile Zarar Görmüş



Kapı, sol arka, Kapı, sol arka >
Rötüş



Çamurluk, sol arka, Çamurluk,
sol arka > Boyası Atmış



Bagaj kapağı/kapısı, Bagaj
kapısı > Standart Dışı Onarım



Bagaj kapağı/kapısı, Bagaj
kapısı > Boyası Atmış



Kapı, sağ arka, Kapı, sağ arka
> Rötüş



Tampon, ön, Ön tampon >
Sabitlemesi Hatalı



Motor kaputu, Motor kaputu >
Yakıcı Madde ile Zarar Görmüş



Motor kaputu, Motor kaputu >
Dolu Hasarı



Motor kaputu, Motor kaputu >
Dolu Hasarı



Camlar, Ön cam > Taş
Izi



Tavan, Tavan > Dolu
Hasarı



Tavan, Tavan > Dolu
Hasarı



Tavan, Tavan > Yakıcı Madde
ile Zarar Görmüş



Bagaj kapağı/kapısı, Bagaj
kapısı > Rötüş

Z OTORİTE EKSPERTİZ OTOMOTİV GAYRİMENKUL TİC. A.Ş. D-Expert
Ankara Şaşmaz Şubesi Bahçekapı Mah.Sanayi Bulvarı No:4/B Şaşmaz
ankara0601@dexpert.com.tr 0312 278 81 82 ETİMESGUT ANKARA

Rapor Tarihi: 22.06.2026 15:00
Rapor No: 06-01-2493096
Mersis No: 0309073518100001

Bayi No: 0601
Araç Giriş Tarihi: 08.06.2026 11:44

Sayfa: 11/12
Araç Çıkış Tarihi: 22.06.2026 15:00



Arka bölüm, Bagaj kapağı fitili
> Hasarlı



Şanzıman, Vites topuzu >
Deforme Olmuş



Direksiyon sistemi, Direksiyon
simidi > Deforme Olmuş



Taban, Taban halısı > Yakıcı
Madde ile Zarar Görmüş

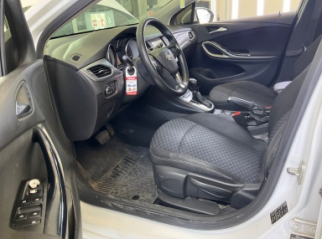

Döşemeler/Kapaklar,
Döşemeler/Kapaklar >
Deforme Olmuş



Döşemeler/Kapaklar,
Döşemeler/Kapaklar >
Deforme Olmuş



Döşemeler/Kapaklar,
Döşemeler/Kapaklar >
Deforme Olmuş



Döşemeler/Kapaklar,
Döşemeler/Kapaklar >
Deforme Olmuş



Döşemeler/Kapaklar,
Döşemeler/Kapaklar >
Kirlenmiş



Döşemeler/Kapaklar,
Döşemeler/Kapaklar >
Kirlenmiş



Döşemeler/Kapaklar,
Döşemeler/Kapaklar >
Kirlenmiş



Döşemeler/Kapaklar,
Döşemeler/Kapaklar >
Kirlenmiş

Parça Grubu

Marşbiyel, sol
Cam yıkama/silme sistemi

Parça ve Hasar

Marşbiyel, sol - Lokal Boya
Silecek arka - Deforme Olmuş

Notlar

Hasarlar ile ilgili notlar;

Araç kirli olduğundan dolayı gözle boya kusur testi yapılamadı. Araç muhtelif yerlerinde ezik çizik ve standart dışı onarımlar mevcuttur.

Diğer notlar;

Araç V kayışı deforme olduğundan dolayı dyno testi yapılamadı.

Z OTORİTE EKSPERTİZ OTOMOTİV GAYRİMENKUL TİC. A.Ş. D-Expert
Ankara Şaşmaz Şubesi Bahçekapı Mah.Sanayi Bulvarı No:4/B Şaşmaz
ankara0601@dexpert.com.tr 0312 278 81 82 ETİMESGUT ANKARA

Rapor Tarihi: 22.06.2026 15:00 Bayi No: 0601 Sayfa: 12/12
Rapor No: 06-01-2493096 Araç Giriş Tarihi: 08.06.2026 11:44 Araç Çıkış Tarihi: 22.06.2026 15:00
Mersis No: 0309073518100001

Açıklama

Araçta detaylı iç temizlik işlemi ile giderilebilecek, kirlenme ve lekeler ekspertiz kapsamı dışında tutulmuştur.

Araç değerine etki etmeyecek mini onarım ve- veya pasta cila işlemi ile giderilebilecek vuruks ve çizikler ekspertiz kapsamı dışında tutulmuştur.

Araçın yaş, km ve genel durumu dikkate alınarak; normal kullanım şartları dahilinde araçta oluşan fakat aracın görşelliğini ve teknik işleyişini etkilemeyen aşınma ve yıpranmalar ekspertiz kapsamı dışında tutulmuştur.

- Ekspertiz aracın kontrol edildiği gün için geçerli olup, hangi nedenle olursa olsun kontrol tarihinden sonra oluşabilecek hasarlardan Doğuş D Expert Ekspertiz ve Danışmanlık Anonim Şirketi ve Franchise sahibi tüm iş ortakları sorumlu değildir.
- Ekspertiz sonucu verilen tüm değerler, ölçümlenmeler ve tespitler, aracın formunda belirtilen km. ve tarih için geçerlidir. Bu tarih ve km. sonrası araçta olağan yıpranma, hatalı kullanım, yol ve hava şartları, sürücü hataları ve üretim kaynaklı olarak ortaya çıkabilecek arızalar ve hasarlar Doğuş D Expert Ekspertiz ve Danışmanlık Anonim Şirketi ve Franchise sahibi tüm iş ortakları'nin sorumluluğunda değildir.
- Rapordaki km bilgisi, aracın km panosundan okunmuş km bilgisidir. Doğuş D Expert Ekspertiz ve Danışmanlık Anonim Şirketi ve Franchise sahibi tüm iş ortakları,panodaki km bilgisinin gerçeği yansıtmaması dolayısıyla ekspertiz raporundaki tespitlerin eksik, yanlış veya yanıltıcı olmasından ve bunun sonuçlarından sorumlu değildir.
- Doğuş D Expert Ekspertiz ve Danışmanlık Anonim Şirketi ve Franchise sahibi tüm iş ortakları tarafından yapılan ikinci el araç ekspertizi aracın resmi fenni muayenesinin yerine geçmez ve resmi fenni muayenesinde başarılı olunacağını da garanti etmez.
- İmalatçı tarafından üretilen aracın daha sonradan üzerinde yapılan tadilatların uygun olmaması ve montajı yapılan yedek parçaların orijinal olmaması gerekli teknik bilgi ve yetkinliğe sahip kişiler tarafından montajının yapılmaması veya tamir seklinin imalatçı tarafından kabul edilmiş teknik özelliklere uymaması gibi durumlar halinde sonradan doğabilecek her türlü can ve mal güvenliğini etkileyecek faktörler olmak üzere bu ve benzeri durumlardan ekspertiz raporumuz sorumlu değildir. ÖRNEK: Airbag ve emniyet kemerlerinin, radyatörlerin, aksların değiştirilmeyerek onarılması gibi durumlar.
- İkinci el araç ekspertizi aracın hiçbir parçası sökülmeden, tamamen çıplak gözle yapılmıştır. Araç içerisindeki veya aksamındaki hasarların tespiti için kapak, döşeme ve benzeri parçaların sökülmesi bu ekspertiz kapsamında olmayıp, Doğuş D Expert Ekspertiz ve Danışmanlık Anonim Şirketi ve Franchise sahibi tüm iş ortakları ancak bu şekilde detaylı bir ekspertiz sonucu ortaya çıkabilecek hasarların tespit edilememiş olmasından sorumlu değildir.
- TSE 13805 yönetmeliğine göre HYB numaramızın raporda belirtilmesi için en kapsamlı paketimiz Full Plus Ekspertiz ve üzeri paketlerimiz için geçerlidir.
- Uyarı: Tramer sorgulama içeriği, sigorta şirketleri tarafından Sigorta Bilgi ve Gözetim Merkezi ("SBM")'ne iletilen sigorta kayıtlarından ibarettir. İlgili sorguya ait tutarda, trafik ve kasko hasarlarında yer alan dava faizi ve yargılama giderleri dahil edilmemektedir. Tramer sorgulama içeriğindeki bilgiler resmî belge olarak kullanılamaz. Şirketimizin kayıtlarla herhangi bir bağlantısı olmayıp yalnızca bilgi amaçlı paylaşılmaktadır. Detaylı bilgi için SBM resmî internet sitesine başvurunuz.

Müşteri Adı/Soyadı

İmzası